

## **Clusterstatistik Forst und Holz**

### **Tabellen für das Bundesgebiet und die Länder 2000 bis 2013**

Dr. Georg Becher

**Thünen Working Paper 48**



Dr. Georg Becher  
Thünen-Institut für Internationale Waldwirtschaft und Forstökonomie  
Leuschnerstraße 91  
21031 Hamburg (Germany)

Telefon: +49 40 73962 124  
Fax: +49 40 73962 399  
E-Mail: [georg.becher@ti.bund.de](mailto:georg.becher@ti.bund.de)

**Thünen Working Paper 48**

Hamburg/Germany, Oktober 2015



## **Inhaltsverzeichnis**

<b>1</b>	<b>Einleitung und Hintergrund</b>	<b>1</b>
<b>2</b>	<b>Daten und Methoden</b>	<b>3</b>
2.1	Verwendete Sekundärstatistiken	5
2.2	Branchengruppen, Branchen und Wirtschaftszweige	5
2.3	Abschätzung der Wertschöpfung	8
<b>3</b>	<b>Ergebnisse</b>	<b>122</b>
3.1	Strukturparameter des bundesweiten Clusters im Jahr 2013	13
3.2	Veränderungen des Clusters zwischen 2012 und 2013	21
3.3	Entwicklung des Clusters Forst und Holz im Zeitraum 2000 bis 2013	23
<b>4</b>	<b>Zusammenfassung und Diskussion</b>	<b>39</b>
<b>5</b>	<b>Danksagung</b>	<b>41</b>
	<b>Literatur- und Datenquellen</b>	<b>42</b>
	<b>Cluster Forst und Holz im Bundesgebiet und in den Ländern</b>	<b>Anhang</b>



## Tabellenverzeichnis

Tabelle 1:	Beschreibung und Quellen der Strukturdaten zur Darstellung des Clusters Forst und Holz	5
Tabelle 2:	Struktur des Clusters Forst und Holz: Branchengruppen und Branchen sowie Datenquellen zur Berechnung der Bruttowertschöpfung (BWS)	6
Tabelle 3:	Struktur des Clusters Forst und Holz: Branchen und Wirtschaftszweige	7
Tabelle 4:	Definitionen der Wertschöpfung	8
Tabelle 5:	Berechnung der Bruttowertschöpfung für das Jahr 2011 anhand der aus den Fachserien abgeleiteten Umrechnungsfaktoren <b>FFS</b> für Deutschland	10
Tabelle 6:	Faktoren zur Ableitung des Umsatzes und der Bruttowertschöpfung für die Bundesländer aus den Bundesergebnissen	11
Tabelle 7:	Cluster Forst und Holz: Umsatz und Bruttowertschöpfung für das Jahr 2013	13
Tabelle 8:	Cluster Forst und Holz: Anzahl der Unternehmen und Beschäftigung für das Jahr 2013	14
Tabelle 9:	Umsatz, Bruttowertschöpfung und Beschäftigung im Cluster Forst und Holz und der Volkswirtschaft in Deutschland im Jahr 2013	20
Tabelle 10:	Cluster Forst und Holz: prozentuale Veränderungen in Deutschland zwischen 2012 und 2013 (2012 = 100%)	21





## Abbildungsverzeichnis

Abbildung 1:	Umsatz im Cluster Forst und Holz nach Branchengruppen in Deutschland im Jahr 2013	155
Abbildung 2:	Bruttowertschöpfung im Cluster Forst und Holz nach Branchengruppen in Deutschland im Jahr 2013	16
Abbildung 3:	Anzahl der Unternehmen im Cluster Forst und Holz nach Branchengruppen in Deutschland im Jahr 2013	17
Abbildung 4:	Gesamtbeschäftigte im Cluster Forst und Holz nach Branchengruppen in Deutschland im Jahr 2013	18
Abbildung 5:	Sozialversicherungspflichtig und geringfügig entlohnte Beschäftigte im Cluster Forst und Holz nach Branchengruppen in Deutschland im Jahr 2013	19
Abbildung 6:	Branchengruppe Forstwirtschaft: Entwicklung des Umsatzes und der Bruttowertschöpfung	24
Abbildung 7:	Branchengruppe Forstwirtschaft: sozialversicherungspflichtig und geringfügig Beschäftigte	25
Abbildung 8:	Branchengruppe Forstwirtschaft: Gesamtbeschäftigte und Unternehmenszahl	25
Abbildung 9:	Branchengruppe holzbearbeitendes Gewerbe: Entwicklung des Umsatzes und der Bruttowertschöpfung	26
Abbildung 10:	Branchengruppe holzbearbeitendes Gewerbe: sozialversicherungspflichtig und geringfügig Beschäftigte	27
Abbildung 11:	Branchengruppe holzbearbeitendes Gewerbe: Gesamtbeschäftigung und Unternehmenszahl	27
Abbildung 12:	Branchengruppe Holzverarbeitendes Gewerbe: Entwicklung des Umsatzes und der Bruttowertschöpfung	28
Abbildung 13:	Branchengruppe Holzverarbeitendes Gewerbe: sozialversicherungspflichtig und geringfügig Beschäftigte	29
Abbildung 14:	Branchengruppe Holzverarbeitendes Gewerbe: Gesamtbeschäftigung und Unternehmenszahl	29
Abbildung 15:	Branchengruppe Holz im Baugewerbe: Entwicklung des Umsatzes und der Bruttowertschöpfung	30
Abbildung 16:	Branchengruppe Holz im Baugewerbe: sozialversicherungspflichtig und geringfügig Beschäftigte	31
Abbildung 17:	Branchengruppe Holz im Baugewerbe: Gesamtbeschäftigung und Unternehmenszahl	31

Abbildung 18:	Branchengruppe Papiergewerbe: Entwicklung des Umsatzes und der Bruttowertschöpfung	32
Abbildung 19:	Branchengruppe Papiergewerbe: sozialversicherungspflichtig und geringfügig Beschäftigte	32
Abbildung 20:	Branchengruppe Papiergewerbe: Gesamtbeschäftigung und Unternehmenszahl	33
Abbildung 21:	Branchengruppe Verlags- und Druckgewerbe: Entwicklung des Umsatzes und der Bruttowertschöpfung	33
Abbildung 22:	Branchengruppe Verlags- und Druckgewerbe: sozialversicherungspflichtig und geringfügig Beschäftigte	34
Abbildung 23:	Branchengruppe Verlags- und Druckgewerbe: Gesamtbeschäftigung und Unternehmenszahl	34
Abbildung 24:	Branchengruppe Holzhandel: Entwicklung des Umsatzes und der Bruttowertschöpfung	35
Abbildung 25:	Branchengruppe Holzhandel: sozialversicherungspflichtig und geringfügig Beschäftigte	36
Abbildung 26:	Branchengruppe Holzhandel: Gesamtbeschäftigung und Unternehmenszahl	36
Abbildung 27:	Cluster Forst und Holz gesamt: Entwicklung des Umsatzes und der Bruttowertschöpfung	37
Abbildung 28:	Cluster Forst und Holz gesamt: sozialversicherungspflichtig und geringfügig Beschäftigte	38
Abbildung 29:	Cluster Forst und Holz gesamt: Gesamtbeschäftigung und Unternehmenszahl	38

## 1 Einleitung und Hintergrund

Im Vergleich zu anderen Rohstoffen besitzt Holz zwei Eigenschaften: es kann nachwachsen und es ist in der Lage, den anthropogen bedingten CO<sub>2</sub>-Ausstoß zu binden. Wird Holz nachhaltig produziert, so kann es auch verstärkt genutzt werden. Dies ist das Ziel des Programms Charta für Holz, das die Bundesregierung vor zehn Jahren verabschiedet hat.

Im Detail geht es bei der Charta für Holz darum, durch einen gesteigerten Holzverbrauch positive Effekte für den Klimaschutz, die Lebensqualität, Innovationen und Beschäftigung zu erreichen. Die Steigerung des Holzverbrauchs ist zwar mit einer erhöhten Nutzung von Wäldern verbunden, wodurch die Kapazität des Waldökosystems, Kohlenstoff zu speichern, gemindert wird. Auf der anderen Seite entstehen aber mindestens zwei positive Effekte: In den aus Holz hergestellten Produkten wird Kohlenstoff gebunden und sowohl bei zahlreichen stofflichen Nutzungsarten als auch bei einer energetischen Nutzung von Holz wird die Energiegewinnung aus fossilen Stoffen reduziert, was zur Verminderung der CO<sub>2</sub>-Emissionen führen kann. Im Vergleich zu Speichereffekten durch Nutzungsverzicht und Ausweisung von Naturschutzgebieten entstehen bei der Nutzung des Holzes Wertschöpfungsketten mit nicht vernachlässigbaren Beschäftigungseffekten.

Um diese Effekte zu erreichen und einen substantiierten Vergleich mit anderen Ansätzen zur Minderung der Kohlenstoffbelastung zu ermöglichen, ist eine eingehende Strukturanalyse der Forst- und Holzindustrie erforderlich. Im Rahmen der Clusterstatistik Forst und Holz werden am Thünen-Institut für Internationale Waldwirtschaft und Forstökonomie Analysen zur Entwicklung von Umsatz, Beschäftigung und Wertschöpfung durchgeführt. Der erste Bericht zum Cluster Forst und Holz basierte auf den Daten des Jahres 2005 (Seintsch 2007). Weitere Berichte folgten für die Zeitperioden 2000 bis 2007 (Seintsch 2010), 2000 bis 2011 (Seintsch 2013) und 2000 bis 2012 (Becher 2014).

Der vorliegende Bericht greift den bewährten methodischen Ansatz der vorausgegangenen Arbeiten auf und ist eine Fortschreibung der Zeitreihe für das Jahr 2013.

Zur Analyse der Struktur und Bedeutung eines Wirtschaftszweiges für die gesamte Volkswirtschaft wird in den Wirtschaftswissenschaften die Methode der volkswirtschaftlichen Gesamtrechnung (VGR) angewendet. Im Rahmen der VGR werden zum einen die Zusammenhänge zwischen einzelnen Branchen der Volkswirtschaft analysiert, zum anderen deren Beitrag zur wirtschaftlichen Leistungsfähigkeit eines Landes ermittelt. Eine vollständige Analyse des Clusters Forst und Holz müsste daher interne und externe Abhängigkeiten einbeziehen, d.h. die Beziehungen des produzierenden Gewerbes im Bereich Forst und Holz umfassen und umgekehrt den Einfluss der Konsumenten auf die Entwicklung des forst- und holzwirtschaftlichen Sektors untersuchen.

Da die volkswirtschaftlichen Gesamtrechnung (VGR) den Kreislauf der Entstehung des Bruttoinlandsproduktes durch die Unternehmen, über seine Verwendung bis hin zur Verteilung des Volks-

vermögens untersucht (Felderer & Homburg 2005), ist die Bedeutung der Clusterstatistik darin zu sehen, dass sie den Beitrag der Forst und Holzwirtschaft zur Entstehung des gesamten Bruttonationalprodukt quantifiziert.

## 2 Daten und Methoden

Um die Vergleichbarkeit der Ergebnisse und deren Entwicklung seit 2000 zu gewährleisten, wurde der methodische Ansatz beibehalten (vergl. Seintsch: 2007, 2008, 2010 und 2013 sowie Becher 2014). Dieses betrifft unter anderem die Klassifizierung der Wirtschaftszweige, die im Jahr 2011 der Klassifikation des Jahres 2008 angepasst wurden. Die Umschlüsselung erfolgte für alle Daten im Zeitraum 2000 bis 2011.

Bei der Darstellung der Clusterstatistik darf die energetische Holzverwendung nicht unerwähnt bleiben. Ein Großteil der Energieerzeuger erwirtschaftet den Hauptumsatz mit anderen Brennstoffen als Holz. Unternehmen, die überwiegend auf Basis Holz Energie erzeugen, lassen sich in der Statistik nicht herausrechnen. Diese Unternehmen können daher nicht dem Cluster Forst und Holz zugeordnet werden. Dennoch berücksichtigt die Clusterstatistik zumindest partiell die energetische Holzverwendung, beispielweise bei den Unternehmen des Holz- und Papiergewerbes (Seintsch 2013).

Ein weiteres Problem bei der Abgrenzung des Clusters stellt das Recycling von Altholz und Altpapier dar. Dabei spielt der Altholzmarkt eine bedeutende Rolle innerhalb holzbasierter Wertschöpfungsketten. In der Clusterstatistik schlägt sich das Gebrauchtholz indirekt in erster Linie bei den Herstellern von Spanplatten nieder, die 20% des anfallenden Altholzes nutzen.

Erwähnenswert in der Wertschöpfungskette Papier, Karton und Pappe ist auch das Altpapier. Sein Anteil am Rohstoffverbrauch der Papierindustrie in Deutschland betrug im Jahr 2010 61% (Seintsch 2013). Für detaillierte Informationen zum Altholz- und Altpapiermarkt wird auf BVSE (2011: 81) und BVSE (2011: 43) hingewiesen. Neueste Statistiken werden vom Verband Deutscher Papierfabriken (VDP) e.V. online im Papier Report 01 13 und Papier Kompass 2014 veröffentlicht.

Der Bereich „Holzhandel mit holzbasierten Rohstoffen, Halb- und Fertigwaren“ wurde in der Clusterstatistik auf die Unterklassen 46.73.2 „Großhandel mit Roh- und Schnittholz“ und 46.73.3 „Großhandel mit sonstigen Holzhalbwaren sowie Bauelementen aus Holz“ begrenzt. Andere Arten der Handelsvermittlung einschließlich des Einzelhandels fanden keine Berücksichtigung in der Clusterstatistik. Seintsch (2013) sieht darin auch einen Vorteil und führt aus, dass dadurch die wichtigsten Wertschöpfungsketten des Clusters, nämlich die der stofflichen Verwertung holzbasierter Rohstoffe, nicht durch Handelsaktivitäten überlagert würden. Außerdem würden Wirtschaftszweige, die nicht gänzlich der holzbasierter Wertschöpfung zuzuordnen sind (z.B. Bautischlerei und -schlosserei) einen Ausgleich bewirken.

In den folgenden Abschnitten werden die Datengrundlagen des Clusters Forst und Holz beschrieben. Zunächst werden die verwendeten Daten und deren Quellen vorgestellt. In Kapitel 2.2 wird die Struktur der Clusterstatistik geschildert. Sie umfasst, hierarchisch angeordnet, Branchengrup-

pen, Branchen und die dazu gehörigen Wirtschaftszweige. Kapitel 2.3 befasst sich mit der Definition der Wertschöpfung und erläutert den Modus ihrer Berechnung.

Die Analyse der Strukturparameter erfolgt nach Wirtschaftsbranchen des Clusters Forst und Holz. Wie in den Berichten der vergangenen Jahre werden im vorliegenden Bericht nur die Bundesdaten beschrieben, analysiert und grafisch dargestellt. Die Ergebnisse für die Bundesländer sind im Anhang dieses Berichtes tabellarisch zusammengestellt.

## 2.1 Verwendete Sekundärstatistiken

Zur Charakterisierung des Clusters Forst und Holz wurden Daten aus den Sonderauswertungen des Statistischen Bundesamtes (StBA) und der Bundesagentur für Arbeit (BA) verwendet (Tabelle 1).

**Tabelle 1:** Beschreibung und Quellen der Strukturdaten zur Darstellung des Clusters Forst und Holz

Daten		Quelle	Definition
Beschäftigung	Sozialversicherungspflichtig Beschäftigte	Bundesagentur für Arbeit (BA) und Waldgesamtrechnung (WGR)	Alle sozialversicherungspflichtigen Arbeitnehmer nach dem SGB III
	Geringfügig entlohnt Beschäftigte		Geringfügig entlohnt Beschäftigte nach § 8 Abs. 1 Nr. 1 SGB IV
Anzahl der Unternehmen		Statistisches Bundesamt (StBA) und Waldgesamtrechnung (WGR)	Unternehmen mit Umsatz über 17.500 Euro, Steuer über 1.000 Euro/Jahr
Umsatz			
Bruttowertschöpfung (BWS)		Abschätzung aus Fachserien	Bruttowertschöpfung zu Faktorkosten

Im Gegensatz zu Beschäftigungsdaten, Anzahl der Unternehmen und Umsätzen, die direkt verfügbar waren, musste die Bruttowertschöpfung anhand von Umrechnungsfaktoren abgeschätzt werden. Auf die hierfür benutzten Methoden wird später eingegangen.

## 2.2 Branchengruppen, Branchen und Wirtschaftszweige

Im Folgenden soll das System der Branchengruppen und Branchen des Clusters Forst und Holz erläutert werden. Für jede Branche werden Datenquellen zur Ableitung der Wertschöpfungsfaktoren angegeben.

Tabelle 2 gibt eine Übersicht über die Branchengruppen des Clusters. Diese Klassifizierung stimmt mit den Bundes- und Ländertabellen der vorherigen Berichte überein. Ihre Grundlage ist die Klassifikation der Wirtschaftszweige von 2008 (Eurostat, NACE 2008).

**Tabelle 2:** Struktur des Clusters Forst und Holz: Branchengruppen und Branchen sowie Datenquellen zur Berechnung der Bruttowertschöpfung (BWS)

Branchengruppen und Branchen	Datenquelle zur Abschätzung der Bruttowertschöpfung
<b>FORSTWIRTSCHAFT</b>	
Forstwirtschaft	FGR/WGR
Forstwirtschaftliche Dienstleistungen	FGR/WGR
<b>HOLZBEARBEITENDES GEWERBE</b>	
Sägeindustrie	StBA: F4 R 4.3
Holzwerkstoffindustrie	StBA: F4 R 4.3
<b>HOLZVERARBEITENDES GEWERBE</b>	StBA: F4 R 4.3
Möbelindustrie	StBA: F4 R 4.3
Holzpackmittelindustrie	StBA: F4 R 4.3
Industrielles Holzbauwesen	StBA: F4 R 4.3
Sonstige Holzverarbeitung	StBA: F4 R 4.3
<b>HOLZ IM BAUGEWERBE</b>	
Zimmerer	StBA: F4 R 5.3
Bautischlerei und Bauschlosserei	StBA: F4 R 5.3
Parkettlegerei (bis 2008)	
Holzfertigbau (ab 2009)	StBA: F4 R 5.3
<b>PAPIERGEWERBE</b>	
Holz- und Zellstofferzeugung	StBA: F4 R 4.3
Papierherstellung	StBA: F4 R 4.3
Papierverarbeitung	StBA: F4 R 4.3
<b>VERLAGS- UND DRUCKGEWERBE</b>	
Verlagsgewerbe	StBA: F9 R 4.2
Druckgewerbe	StBA: F4 R 4.3
<b>HOLZHANDEL</b>	
Großhandel mit Roh- und Schnittholz	StBA: Genesis 453410001
Großhandel mit Holzhalbwaren sowie Bauelementen aus Holz	StBA: Genesis 453410001
<b>CLUSTER FORST UND HOLZ GESAMT</b>	

<sup>1)</sup> Berechnungen des Thünen-Instituts für Internationale Waldwirtschaft und Forstökonomie (Bormann et al. 2006).

<sup>2)</sup> StBA Fachserie 4, Reihe 4.3 (2015): Produzierendes Gewerbe, Kostenstruktur der Unternehmen des Verarbeitenden Gewerbes sowie des Bergbaus und der Gewinnung von Steinen und Erden

<sup>3)</sup> StBA Fachserie 4, Reihe 5.3 (2015): Produzierendes Gewerbe, Kostenstruktur der Unternehmen im Baugewerbe

<sup>4)</sup> StBA Fachserie 9, Reihe 4.2 (2015): Dienstleistungen, Strukturserhebung im Dienstleistungsbereich, Information und Kommunikation

<sup>5)</sup> Genesis-Datenbank: <https://www.genesis.destatis.de/genesis/online> (Tabelle 81000-0112)



Zur Erhaltung der Übersichtlich- und Lesbarkeit wurde darauf verzichtet, in Tabelle 2 die Wirtschaftszweige anzugeben, die zu den einzelnen Branchen gehören. Sie werden in der nachfolgenden Tabelle zusammengestellt.

**Tabelle 3:** Struktur des Clusters Forst und Holz: Branchen und Wirtschaftszweige

Branche	Code	Wirtschaftszweig
<b>Forstwirtschaft</b>	02.10.0	Forstwirtschaft (ohne Holzeinschlag)
	02.20.0	Holzeinschlag
	02.30.0	Sammeln von anderen wild wachsenden Erzeugnissen des Waldes
<b>Forstwirtschaftliche Dienstleistungen</b>	02.40.0	Erbringung von Dienstleistungen für Forstwirtschaft und Holzgewinnung
<b>Sägeindustrie</b>	16.10.0	Säge-, Hobel- und Holzimprägnierwerke
<b>Holzwerkstoffindustrie</b>	16.21.0	Herstellung von Furnier-, Sperrholz-, Holzfaser- und Holzspanplatten
<b>Möbelindustrie</b>	31.01.1	Herstellung von Büromöbeln
	31.01.2	Herstellung von Ladenmöbeln und sonstigen Objektmöbeln
	31.02.0	Herstellung von Küchenmöbeln
	31.09.1	Herstellung von Polstermöbeln
	31.09.9	Herstellung von sonstigen Möbeln a.n.g.
	95.24.0	Reparatur von Möbeln und Einrichtungsgegenständen
<b>Holzpackmittelindustrie</b>	16.24.0	Herstellung von Verpackungsmitteln, Lagerbehältern und Ladungsträgern aus Holz
<b>Industrielles Holzbauwesen</b>	16.22.0	Herstellung von Parketttafeln
	16.23.0	Herstellung von sonstigen Konstruktionsteilen, Fertigbauteilen, Ausbauelementen, und Fertigbauten aus Holz
<b>Sonstige Holzverarbeitung</b>	16.29.0	Herstellung von Holzwaren a.n.g. Kork, Flecht- und Korbwaren (ohne Möbel)
	32.91.0	Herstellung von Besen und Bürsten
<b>Zimmerer</b>	43.91.2	Zimmerei und Ingenieurholzprodukte
<b>Bautischlerei und Bauschlosserei</b>	43.32.0	Bautischlerei und Bauschlosserei
<b>Parkettlegerei (bis 2008)</b>	45.43.1	
<b>Holzfertigbau (ab 2009)</b>	41.20.2	Errichtung von Fertigbauteilen
<b>Holz- und Zellstofferzeugung</b>	17.11.0	Herstellung von Holz und Zellstoff
<b>Papierherstellung</b>	17.12.0	Herstellung von Papier, Karton und Pappe
<b>Papierverarbeitung</b>	17.21.0	Herstellung von Wellpapier und -pappe, sowie von Verpackungsmitteln aus Papier, Karton und Pappe
	17.22.0	Herstellung von Haushalts-, Hygiene- und Toilettenartikeln aus Zellstoff, Papier und Pappe
	17.23.0	Herstellung von Schreibwaren und Bürobedarf aus Papier, Karton und Pappe
	17.24.0	Herstellung von Tapeten
	17.29.0	Herstellung von sonstigen Waren aus Papier, Karton und Pappe
<b>Verlagsgewerbe</b>	58.11.0	Verlegen von Büchern
	58.12.0	Verlegen von Adressbüchern und Verzeichnissen

	58.13.0	Verlegen von Zeitungen
	58.14.0	Verlegen von Zeitschriften
	58.19.0	Sonstiges Verlagswesen (ohne Software)
<b>Druckgewerbe</b>	18.11.0	Drucken von Zeitungen
	18.12.0	Drucken a.n.g.
	18.13.0	Druck und Medienvorstufe
	18.14.0	Binden von Druckerzeugnissen und damit verbundene Dienstleistungen
<b>Großhandel mit Roh- und Schnittholz</b>	46.73.2	Großhandel mit Roh- und Schnittholz
<b>Großhandel mit Holzhalbwaren sowie Bauelementen aus Holz</b>	46.73.3	Großhandel mit sonstigen Holzhalbwaren sowie Bauelementen aus Holz

## 2.3 Abschätzung der Wertschöpfung

Die Wertschöpfung ist ein wichtiger Indikator für die Leistungsfähigkeit eines Wirtschaftszweiges, da sie den Wertzuwachs entlang der Produktions- und Handelsketten widerspiegelt.

Im Rahmen des vorliegenden Berichtes ist es nicht erforderlich, den Begriff **Wertschöpfung** genau und in Verbindung mit anderen ökonomischen Kennzahlen zu diskutieren. Demnach dürften die in Tabelle 4 aufgeführten Definitionen dem Bericht und seiner Zielsetzung entsprechen.

**Tabelle 4:** Definitionen der Wertschöpfung

<b>Wertschöpfung:</b>	<b>Definition</b>
Bruttowertschöpfung (BWS) zu Marktpreisen	Produktionswert (= Umsätze + Wert selbthergestellter Anlagen + Wert der Netto-Lagerbestandsänderung) abzüglich Vorleistungen anderer Unternehmer
Bruttowertschöpfung (BWS) zu Faktorkosten	BWS zu Marktpreisen – (Indirekte Steuern – Subventionen)
Nettowertschöpfung	BWS – Abschreibungen

Zu Details und Diskussion über Abschätzung der Bruttowertschöpfung wird auf den Bericht von Seintsch (2013) verwiesen. Hier sollen nur wesentliche Merkmale möglicher Berechnungen der Bruttowertschöpfung angeführt werden. Dies betrifft zum einen die Umsatzsteuerstatistik und zum anderen die Kostenstrukturstatistik.

Die **Umsatzsteuerstatistik** (StBA: Fachserie 14, Reihe 8.1) umfasst die Anzahl der steuerpflichtigen Unternehmen, den steuerbaren Jahresumsatz, die Höhe der Umsatzsteuer vor Abzug der Vorsteuerbeträge und die Höhe der abziehbaren Vorsteuerbeträge. Die Wertschöpfung der Wirtschaftszweige wird nicht explizit ausgewiesen (Seintsch 2013). Die Fachserie 14, Reihe 8.1 enthält keine Informationen zu Vorleistungen. Sie eignet sich damit nicht als Grundlage zur Berechnung der Bruttowertschöpfung (Seintsch 2013). Eine Abschätzung der Wertschöpfung über die durchschnittlichen Steuersätze auf Umsatz unter der Annahme, dass diese Steuersätze auf Vorleistun-

gen anwendbar wären, lieferte nach Testrechnungen von Seintsch (2013) keine zuverlässigen Ergebnisse, da die Durchschnittssteuersätze für die einzelnen Wirtschaftszweige laut der Fachserie F 14 R 8.1 zwischen 12% und 20% variieren.

Die Abschätzung der Bruttowertschöpfung folgt dem von Seintsch (2013) benutzten Verfahren. Als Grundlage dient die **Kostenstrukturstatistik** der Fachserien (siehe Tabelle 2). Dabei wird von der Grundannahme ausgegangen, dass das nachfolgende Verhältnis aus diesen Fachstatistiken (FS)

$$F_{FS} = \frac{\text{Bruttowertschöpfung}}{\text{Umsatz}}$$

auf die steuerpflichtigen Umsätze der **Umsatzsteuerstatistik** übertragen werden kann (Seintsch 2013). Somit vereint dieses Verfahren die Möglichkeit der Abschätzung der Bruttowertschöpfung aus den Kostenstrukturstatistiken (Tabelle 2) und den Vorteil der Umsatzsteuerstatistik, die die Wirtschaftszweige des Clusters aufgrund niedriger Erfassungsschwellen genauer als Kostenstrukturstatistik darstellt.

Die Bruttowertschöpfung errechnet sich dann als Produkt aus dem Faktor  $F_{FS}$  und dem Umsatz (= Lieferungen und Leistungen) des StBA

$$\text{Bruttowertschöpfung} = F_{FS} \cdot \text{Umsatz}$$

Die nachfolgende Tabelle enthält die Angaben zu Bruttowertschöpfung und Umsatz für die einzelnen Wirtschaftszweigen und die aus ihnen abgeleiteten Umrechnungsfaktoren.

**Tabelle 5:** Umrechnungsfaktoren  $F_{FS}$  abgeleitet aus dem Verhältnis BWS/Umsatz der Fachserien 2013 für Deutschland

Hauptbranche	Unterbranche	WZ-Code	BWS	Umsatz	BWS/Umsatz
<b>Forstwirtschaft</b>	Forstwirtschaft (WGR)	-	2.929.072	5.505.931	0.53198
	Forstwirtschaftliche Dienstleistungen	02.4	474.150	823.246	0.57595
<b>Holzbearbeitendes Gewerbe</b>	Sägeindustrie	16.10	819.514	5.140.646	0.15942
	Holzwerkstoffindustrie	16.21	788.498	5.645.601	0.13967
<b>Holzverarbeitendes Gewerbe</b>	Möbelindustrie	31.01	1.485.756	4.255.434	0.34914
		31.02	1.136.291	3.817.346	0.29767
		31.09.1	2.549.364	8.425.317	0.30258
		31.09.9	2.549.364	8.425.317	0.30258
		95.24	94.123	173.768	0.54166
	Holzpackmittelindustrie	16.24	373.062	1.339.171	0.27858
	Industrielles Holzbauwesen	16.22	75.708	330.871	0.22881
		16.23	1.820.285	6.067.374	0.30001
	Sonstige Holzverarbeitung	16.29	233.495	1.136.615	0.20543
		32.91	254.596	753.373	0.33794
<b>Holz im Baugewerbe</b>	Zimmerer	43.91.2	632.006	1.732.459	0.36480
	Bautischlerei und Bauschlosserei	43.32	764.990	1.901.565	0.40229
	Holzfertigbau	41.20.2	364.147	1.454.043	0.25044
<b>Papiergewerbe</b>	Holz- und Zellstofferzeugung	17.11	208.382	930.185	0.22402
	Papierherstellung	17.12	2.852.589	15.530.399	0.18368
	Papierverarbeitung	17.21	3.211.855	11.980.486	0.26809
		17.22	1.580.903	5.887.279	0.26853
		17.23	322.248	1.326.592	0.24291
		17.24	134.764	500.009	0.26952
		17.29	888.084	2.990.167	0.29700
<b>Verlags- und Druckgewerbe</b>	Verlagsgewerbe	58.11	2.087.845	5.562.843	0.37532
		58.12	395.490	1.201.129	0.32927
		58.13	4.752.632	11.773.799	0.40366
		58.14	3.266.975	7.813.894	0.41810
		58.19	760.589	1.930.392	0.39401
	Druckgewerbe	18.11	425.904	1.120.775	0.38001
		18.12	3.634.972	11.920.897	0.30492
		18.13	635.509	1.105.286	0.57497
		18.14	345.245	715.741	0.48236
<b>Holzhandel</b>	Großhandel mit Roh- und Schnittholz	46.73.2	693.948	5.016.151	0.13834
	Großhandel mit Holzhalbwaren sowie Bauelementen aus Holz	46.73.3	573.145	4.157.948	0.13784

Bei der Berechnung des Umsatzes und der Bruttowertschöpfung für die Forstwirtschaft der Bundesländer wurden Proportionalitätsfaktoren für jedes Bundesland berechnet. Diesen Faktoren (Tabelle 6) liegt das Verhältnis der Holzbodenfläche des jeweiligen Landes zur Holzbodenfläche für ganz Deutschland zugrunde. Die dazu benötigten Informationen wurden den Ergebnissen der Bundeswaldinventur entnommen (Bolte und Polley 2010).

**Tabelle 6:** Faktoren zur Ableitung des Umsatzes und der Bruttowertschöpfung für die Bundesländer aus den Bundesergebnissen

Land		Code	Länderfaktor
Baden-Württemberg	BW	1	0.127996626
Bayern	BY	2	0.231330000
Berlin	BE	3	0.001508702
Brandenburg	BB	4	0.097274000
Bremen	HB	5	0.000072515
Hamburg	HH	6	0.000413031
Hessen	HE	7	0.079397000
Mecklenburg-Vorpommern	MV	8	0.046472000
Niedersachsen	NI	9	0.094980000
Nordrhein-Westfalen	NW	10	0.079759000
Rheinland-Pfalz	RP	11	0.077343000
Saarland	SL	12	0.008065126
Sachsen	SN	13	0.046419000
Sachsen-Anhalt	ST	14	0.045798000
Schleswig-Holstein	SH	15	0.014746000
Thüringen	TH	16	0.048426000
<b>Deutschland</b>	<b>DE</b>	<b>17</b>	<b>1.000000000</b>

Nur der rechnerischen Konsistenz wegen wurden die Verteilungsfaktoren des Bundesergebnisses auf die Länder mit einer Genauigkeit von  $10^{-9}$  berechnet und verwendet. Sachlich betrachtet d.h. unter Berücksichtigung aller Unwägbarkeiten, die den Angaben zu Umsatz und Bruttowertschöpfung immanent sind, ist diese Genauigkeit nicht erforderlich. Mit Hilfe der in Tabelle 6 aufgeführten Faktoren wurde die Bruttowertschöpfung der Branchengruppe Forstwirtschaft bei den Ländern für das Jahr 2013 im Tabellenanhang berechnet. Die Bruttowertschöpfung der übrigen Branchen wurde, für jedes Bundesland getrennt, nach dem oben definierten Faktor  $F_{FS}$  aus dem jeweiligen Gesamtumsatz des Landes abgeleitet.

Auch die Anzahl der sozialversicherungspflichtig beschäftigten Arbeitnehmer in den Ländern für die Wirtschaftsbranche Forstwirtschaft wurde für das Jahr 2013 unter Anwendung der Proportionalitätsfaktoren aus der Tabelle 6 berechnet. Die Beschäftigungszahlen für alle anderen Wirtschaftszweige stammen aus der Sonderauswertung der Bundesagentur für Arbeit. Die Anzahl der Unternehmen in den Bundesländern wurden der Fachserie F3 R 2.1.1 entnommen.

### 3 Ergebnisse

Die im vorigen Abschnitt vorgestellten Daten beschreiben zwar sehr gut die wichtigsten Strukturparameter des Clusters, für detaillierte statistische Auswertungen sind sie aber nicht geeignet. Der Grund dafür ist, dass die Clusterstatistiken aus datenschutzrechtlichen Gründen nicht für die einzelnen Betriebe und Handelsunternehmen, sondern nur nach Wirtschaftszweigen aggregiert, verfügbar sind. Deswegen konnten die Clusterdaten nur deskriptiv aufbereitet und zu noch höheren Aggregationsstufen zusammengefasst werden. Als vorteilhaft erweist sich allerdings die jährliche Verfügbarkeit dieser Daten, die es erlaubt, die Entwicklung des Clusters seit 2000 zu beschreiben.

In Kapitel 3.1 werden die Strukturparameter des Clusters im Jahr 2013 tabellarisch und grafisch dargestellt. Gegenstand des Kapitels 3.2 ist der Vergleich der Clusterstatistik zwischen den Jahren 2012 und 2013. Im abschließenden Kapitel 3.3 wird die Entwicklung des Clusters im Zeitraum 2000 bis 2013 grafisch veranschaulicht und diskutiert.

### 3.1 Strukturparameter des bundesweiten Clusters im Jahr 2012

Wie aus Tabelle 7 ersichtlich wird, wurde im Rahmen des gesamten Clusters Forst und Holz ein Umsatz von 177,3 Mrd. Euro erzielt. Die Wertschöpfung aller Branchen belief sich auf rund 54,2 Mrd. Euro.

**Tabelle 7:** Cluster Forst und Holz: Umsatz und Bruttowertschöpfung für das Jahr 2013

Branche	Umsatz (Tsd. Euro)	Bruttowertschöpfung (Tsd. Euro)
<b>FORSTWIRTSCHAFT (WGR)</b>	<b>5.505.931</b>	<b>2.929.072</b>
Forstwirtschaft	3.999.876	2.061.657
Forstwirtschaftliche Dienstleistungen	1.506.055	867.415
<b>HOLZBEARBEITENDES GEWERBE</b>	<b>11.775.230</b>	<b>1.781.760</b>
Sägeindustrie	6.943.988	1.107.000
Holzwerkstoffindustrie	4.831.242	674.760
<b>HOLZVERARBEITENDES GEWERBE</b>	<b>34.288.941</b>	<b>10.340.121</b>
Möbelindustrie	20.077.668	6.301.420
Holzpackmittelindustrie	2.383.403	663.961
Industrielles Holzbauwesen	8.878.481	2.654.564
Sonstige Holzverarbeitung	2.949.389	720.176
<b>HOLZ IM BAUGEWERBE</b>	<b>19.213.477</b>	<b>7.082.642</b>
Zimmerer	7.102.595	2.591.047
Bautischlerei und Bauschlosserei	9.604.898	3.864.002
Parkettleger (bis 2008)	-	-
Holzfertigbau (ab 2009)	2.505.984	627.593
<b>PAPIERGEWERBE</b>	<b>42.000.535</b>	<b>9.735.795</b>
Holz- und Zellstofferzeugung	1.266.216	283.660
Papierherstellung	17.416.344	3.198.995
Papierverarbeitung	23.317.975	6.253.140
<b>VERLAGS- u. DRUCKGEWERBE</b>	<b>55.370.280</b>	<b>21.015.750</b>
Verlagsgewerbe	34.663.727	13.723.988
Druckgewerbe	20.706.553	7.291.762
<b>HOLZHANDEL</b>	<b>9.174.099</b>	<b>1.267.092</b>
Großhandel mit Roh- und Schnittholz	5.016.151	693.947
Großhandel mit Holzhalbwaren sowie Bauelementen aus Holz	4.157.948	573.145
<b>CLUSTER FORST UND HOLZ GESAMT</b>	<b>177.328.493</b>	<b>54.152.232</b>

Die Anzahl der Unternehmen betrug im Jahr 2013 126.586. Im gesamten Cluster gab es im Jahr 2013 mehr als 1.102 Mio. Arbeitsplätze, wovon 74,3% sozialversicherungspflichtig waren (Tabelle 8).

**Tabelle 8:** Cluster Forst und Holz: Anzahl der Unternehmen und Beschäftigung für das Jahr 2013

Branche	Unternehmen	Beschäftigte		
		Sozial	Geringfügig	Gesamt
<b>FORSTWIRTSCHAFT (WGR)</b>	<b>33.840</b>	<b>32.566</b>	<b>1.587</b>	<b>67.993</b>
Forstwirtschaft	29.767	23.088	0	52.855
Forstwirtschaftliche Dienstleistungen	4.073	9.478	1.587	15.138
<b>HOLZBEARBEITENDES GEWERBE</b>	<b>3.431</b>	<b>39.373</b>	<b>3.031</b>	<b>45.835</b>
Sägeindustrie	3.108	23.852	2.630	29.590
Holzwerkstoffindustrie	323	15.521	401	16.245
<b>HOLZVERARBEITENDES GEWERBE</b>	<b>23.452</b>	<b>187.979</b>	<b>18.661</b>	<b>230.092</b>
Möbelindustrie	11.825	112.741	9.228	133.794
Holzpackmittelindustrie	883	10.479	1.482	12.844
Industrielles Holzbauwesen	8.270	49.692	5.328	63.290
Sonstige Holzverarbeitung	2.474	15.067	2.623	20.164
<b>HOLZ IM BAUGEWERBE</b>	<b>40.713</b>	<b>159.499</b>	<b>25.454</b>	<b>225.666</b>
Zimmerer	13.570	52.430	6.777	72.777
Bautischlerei und Bauschlosserei	25.282	95.013	17.572	137.867
Parkettlegerie (bis 2008)	-	-	-	-
Holzfertigbau (ab 2009)	1.861	12.056	1.105	15.022
<b>PAPIERGEWERBE</b>	<b>2.300</b>	<b>123.907</b>	<b>6.294</b>	<b>132.501</b>
Holz- und Zellstofferzeugung	69	3.716	170	3.955
Papierherstellung	469	41.201	1.190	42.860
Papierverarbeitung	1.762	78.990	4.934	85.686
<b>VERLAGS- u. DRUCKGEWERBE</b>	<b>20.258</b>	<b>264.291</b>	<b>100.181</b>	<b>384.730</b>
Verlagsgewerbe	7.826	117.857	65.032	190.715
Druckgewerbe	12.432	146.434	35.149	194.015
<b>HOLZHANDEL</b>	<b>2.592</b>	<b>11.411</b>	<b>1.235</b>	<b>15.238</b>
Großhandel mit Roh- und Schnittholz	1.175	5.606	613	7.394
Großhandel mit Holzhalbwaren sowie Bauelementen aus Holz	1.417	5.805	622	7.844
<b>CLUSTER FORST UND HOLZ GESAMT</b>	<b>126.586</b>	<b>819.026</b>	<b>156.443</b>	<b>1.102.055</b>

Beginnend mit dem Umsatz werden in den nachfolgenden Grafiken die relativen Beiträge der einzelnen Branchengruppen zum gesamten Cluster für jeden Strukturparameter gezeigt.



Abbildung 1 zeigt, dass die Forstwirtschaft den geringsten Anteil am gesamten Umsatz des Clusters mit nur 3,1% aufweist. Darauf folgt der Holzhandel mit 5,2%. Den größten Beitrag zum Umsatz des Clusters leistet das Verlags- und Druckgewerbe (31,2%), gefolgt von Papiergewerbe mit einem Anteil von 23,7%.

**Abbildung 1:** Umsatz im Cluster Forst und Holz nach Branchengruppen in Deutschland im Jahr 2013

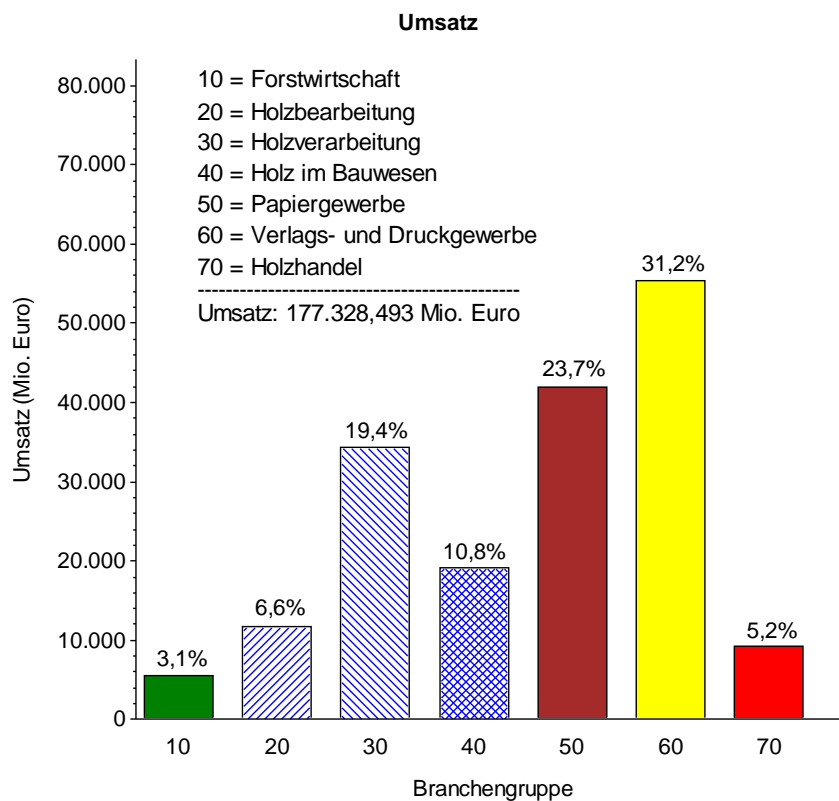

Bei der Bruttowertschöpfung weist der Holzhandel mit 2,3% sogar den kleinsten Anteil auf. Dies liegt daran, dass der Wertschöpfungsanteil der Forstwirtschaft vergleichsweise hoch ist (Abbildung 2).

**Abbildung 2:** Bruttowertschöpfung im Cluster Forst und Holz nach Branchengruppen in Deutschland im Jahr 2013

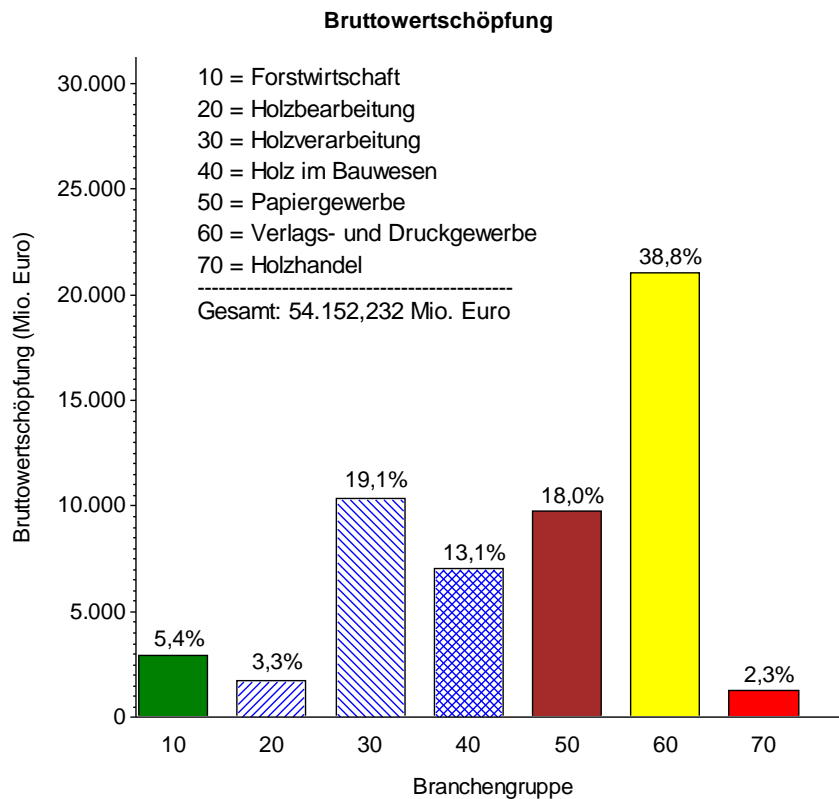

Von der Gesamtbruttowertschöpfung des Clusters von 54,2 Mrd. Euro entfallen 38,8% auf das Verlags- und Druckgewerbe. Vergleichbar sind die prozentualen Beiträge des holzverarbeitenden (19,1%) und Papiergewerbes (18%) zur gesamten Wertschöpfung des Clusters. Die geringste Bruttowertschöpfung mit knapp 1,3 Mrd. Euro und einem Anteil von 2,3% an der Gesamtwertschöpfung weist der Holzhandel auf (Abbildung 2).

Laut makroökonomischer Definition (vergl. Kapitel 2.3) und des dort geschilderten Berechnungsmodus kann die Bruttowertschöpfung aus dem Umsatz anhand der in Tabelle 5 zusammengestellten Faktoren abgeschätzt werden. Aus diesem Grund sind die Verteilungen der gesamten Bruttowertschöpfung und des Umsatzes über die Wirtschaftsbranchen ähnlich. Das trifft u.a. für das Verlags- und Druckgewerbe zu, deren Anteile des Umsatzes und der Wertschöpfung am gesamten Cluster am höchsten sind. Bei der holzverarbeitenden Industrie unterscheiden sich die Anteile des Umsatzes und der Bruttowertschöpfung am gesamten Cluster nur um 0,25 Prozentpunkte.

Die Anzahl der Unternehmen und deren Anteil am gesamten Cluster spiegeln den Charakter der Produktion der einzelnen Branchengruppen wider (Abbildung 3).

**Abbildung 3:** Anzahl der Unternehmen im Cluster Forst und Holz nach Branchengruppen in Deutschland im Jahr 2013

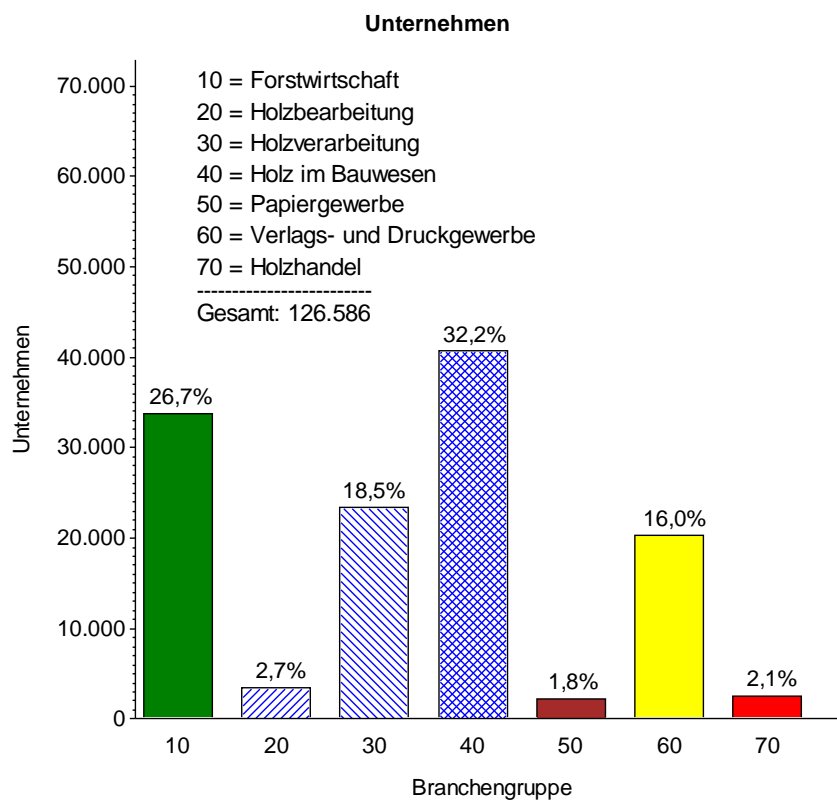

Dies dürfte der Grund sein, weshalb im Vergleich zu anderen Branchen im Papiergewerbe relativ wenige Unternehmen tätig sind. Diese Unternehmen machen nur 1,8% aller zum Cluster Forst und Holz gehörenden Firmen aus. Ebenso klein ist der Anteil der Holzhandelsfirmen (2,1%). Die meisten Unternehmen des bundesweiten Clusters sind im Bereich des Holzbauwesens tätig mit einem Anteil von 32,2%. Zusammen mit den Branchengruppen Forstwirtschaft (26,7%) und Holzverarbeitung (18,5%) stellen diese drei Branchengruppen mehr als Dreiviertel aller am gesamten Cluster beteiligten Unternehmen.

Die Beschäftigungszahlen des Clusters sind in Abbildung 4 dargestellt. Demnach gehören zu den beschäftigungsrelevantesten Branchengruppen das Verlags- und Druckgewerbe (34,9%), die Holzverarbeitung (20,9%) und das Holzbauwesen (20,4%). Mit wenigen Beschäftigten kommt der Holzhandel aus (1,4%). Ein relativ niedriger Anteil der Beschäftigten im Papiergewerbe (12,0%) dürfte auf einen hohen Grad der Automatisierung in der Zellstoff- und Papierindustrie zurückzuführen sein.

**Abbildung 4:** Gesamtbeschäftigte im Cluster Forst und Holz nach Branchengruppen in Deutschland im Jahr 2013

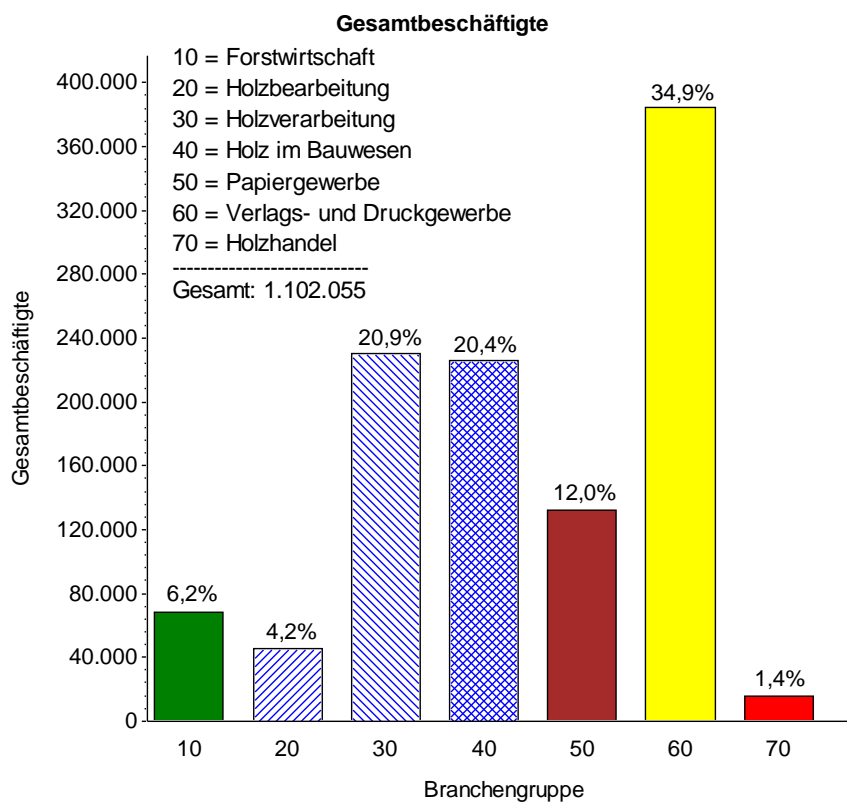

Die Beschäftigungssituation in den einzelnen Branchengruppen in Bezug auf das Beschäftigungsniveau des gesamten Clusters kann besser interpretiert werden, wenn man zwischen sozialversicherungspflichtig und geringfügig entlohnten Beschäftigten unterscheidet. Dabei stellt sich heraus, dass von den sieben Branchengruppen die meisten geringfügig Beschäftigten das Verlags- und Druckgewerbe aufweist (Abbildung 5). Auch im Bereich des Bauwesens arbeiteten im Jahr 2013 im Vergleich zu anderen Branchen des Clusters relativ viele geringfügig entlohnte Beschäftigte (16,3%). Allerdings weist die Anzahl der sozialversicherungspflichtigen Arbeitsplätze innerhalb des bundesweiten Clusters Forst und Holz ein hohes Niveau auf. Eine Tendenz zur Mehrbeschäftigung der geringfügig entlohnten Arbeitnehmer ist nicht erkennbar (Abbildung 5).

**Abbildung 5:** Sozialversicherungspflichtig und geringfügig entlohnte Beschäftigte im Cluster Forst und Holz nach Branchengruppen in Deutschland im Jahr 2013

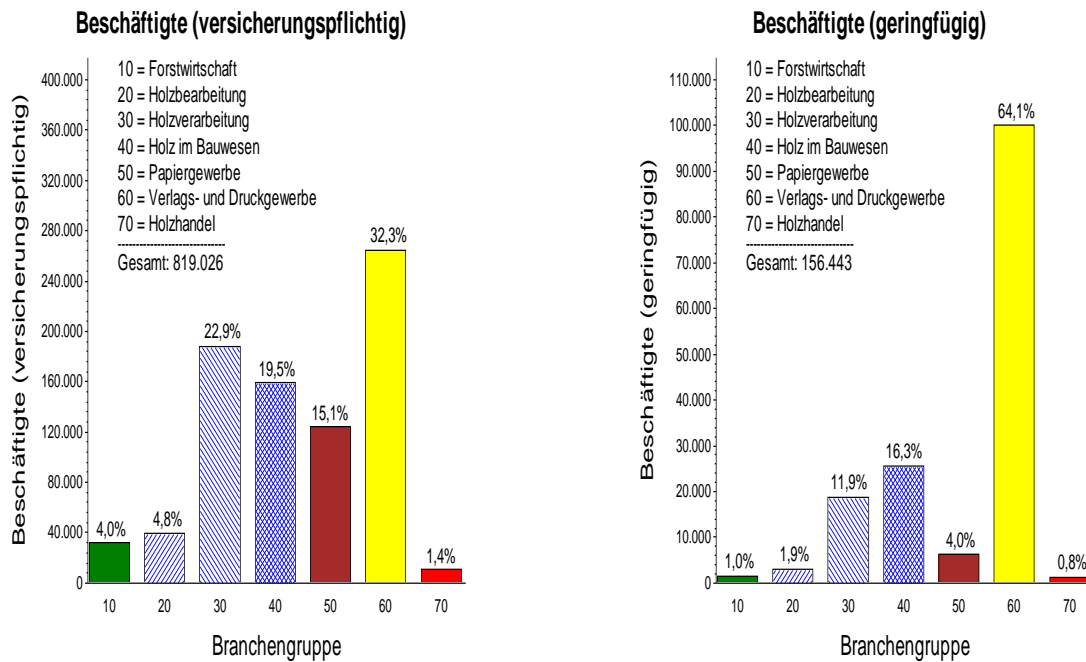

Bei der Betrachtung der einzelnen Branchengruppen des bundesweiten Clusters Forst und Holz im Jahr 2013 ergab sich folgende Reihenfolge beim Anteil der geringfügig Beschäftigten je Branche:

Forstwirtschaft	4,6%
Papiergewerbe	4,8%
Holzbearbeitung	7,1%
Holzverarbeitung	9,0%
Holzhandel	9,8%
Holz im Bauwesen	13,8%
Verlags- und Druckgewerbe	27,5%
Cluster Forst und Holz gesamt	16,0%

Demnach waren im Jahr 2013 in den Betrieben des Verlags- und Druckgewerbes nicht nur absolut, sondern auch relativ die meisten geringfügig entlohnten Beschäftigten tätig. Den kleinsten Anteil dieser Beschäftigungskategorie weist die Forstwirtschaft auf.

Abschließend zu diesem Kapitel soll noch die Bedeutung der Clusters für die gesamte Volkswirtschaft dargestellt werden. Die Anteile des Clusters an der deutschen Volkswirtschaft lagen im

Jahr 2013 bei rund 3%. Mit 3,9% hat die Anzahl der Unternehmen bei den aufgeführten Strukturdaten den höchsten Anteil an der Volkswirtschaft (Tabelle 9).

**Tabelle 9:** Umsatz, Bruttowertschöpfung und Beschäftigung im Cluster Forst und Holz und der Volkswirtschaft in Deutschland im Jahr 2013

Strukturdaten	Volkswirtschaft <sup>1</sup>	Cluster	$\frac{\text{Cluster}}{\text{Volkswirtschaft}} \times 100$	
Anzahl der Unternehmen	3.243.538	126.586	3,9%	
Umsatz (Mrd.)	5.765,6	177,3	3,1%	
Bruttowertschöpfung (Mrd.)	2.525,6	54,2	2,1%	
Beschäftigte	sozialversicherungs- pflichtig	29.269.000	819.026	2,8%
	geringfügig entlohnt	4.819.000	156.443	3,2%
	gesamt	37.358.000	1.102.055	2,9%

<sup>1</sup> Quellen: Umsatzsteuerstatistik (StBA: F 14 R 8.1), Bundesagentur für Arbeit: Arbeitsmarkt in Deutschland Zeitreihen bis 2013

Wie sich die Beschäftigungsstruktur und andere Strukturparameter des Clusters zwischen den Jahren 2012 und 2013 entwickelt haben, ist der Gegenstand des nachfolgenden Kapitels.

### 3.2 Veränderungen des Clusters zwischen 2012 und 2013

Die prozentualen Veränderungen der Strukturparameter des Clusters im Jahresvergleich (2012 = 100%) sind ziemlich moderat, fallen aber je nach Branche unterschiedlich aus (Tabelle 10).

**Tabelle 10:** Cluster Forst und Holz: prozentuale Veränderungen in Deutschland zwischen 2012 und 2013 (2012 = 100%)

Branchengruppe	Unternehmen	Umsatz	Beschäftigte		
			sozial	geringfügig	gesamt
<b>FORSTWIRTSCHAFT</b>	<b>+0,1</b>	<b>+2,2</b>	<b>-3,3</b>	<b>+4,2</b>	<b>-1,5</b>
Forstwirtschaft (WGR)	+0,0	+0,8	-4,2	+0,0	-1,9
Forstwirtschaftliche Dienstleistungen	+0,6	+6,0	-1,0	+4,2	-0,1
<b>HOLZBEARBEITENDES GEWERBE</b>	<b>-3,6</b>	<b>+4,0</b>	<b>-0,5</b>	<b>+2,1</b>	<b>-0,6</b>
Sägeindustrie	-4,0	+7,3	-3,6	+1,7	-3,2
Holzwerkstoffindustrie	-0,3	-0,4	+4,6	+5,0	+4,5
<b>HOLZVERARBEITENDES GEWERBE</b>	<b>-0,3</b>	<b>-1,5</b>	<b>+0,0</b>	<b>+2,2</b>	<b>+0,1</b>
Möbelindustrie	+0,7	-1,2	+0,9	+4,3	+1,1
Holzpackmittelindustrie	-1,1	+3,4	+2,3	+3,6	+2,2
Industrielles Holzbauwesen	-0,5	-2,9	+0,9	+3,2	+0,9
Sonstige Holzverarbeitung	-4,3	-3,2	-10,4	-7,2	-9,3
<b>HOLZ IM BAUGEWERBE</b>	<b>-0,4</b>	<b>+1,1</b>	<b>+1,8</b>	<b>+5,7</b>	<b>+1,8</b>
Zimmerer	+0,2	+2,4	+2,0	+2,3	+1,7
Bautischlerei und Bauschlosserei	-1,3	+0,0	+1,3	+7,2	+1,5
Parkettlegerei (bis 2008)	-	-	-	-	-
Holzfertigbau (ab 2009)	+8,6	+2,1	+4,6	+2,7	+5,0
<b>PAPIERGEWERBE</b>	<b>-1,7</b>	<b>-4,6</b>	<b>-1,5</b>	<b>-1,0</b>	<b>-1,5</b>
Holz- und Zellstofferzeugung	-5,5	+22,7	-37,1	+5,6	-35,6
Papierherstellung	-5,1	-9,7	-6,0	-2,5	-5,9
Papierverarbeitung	-0,6	-1,7	+3,9	-0,8	+3,5
<b>VERLAGS- UND DRUCKGEWERBE</b>	<b>-3,2</b>	<b>-3,0</b>	<b>-2,7</b>	<b>+2,2</b>	<b>-1,5</b>
Verlagsgewerbe	-2,0	-2,5	-2,0	+2,4	-0,5
Druckgewerbe	-4,0	-4,0	-3,3	+1,8	-2,4
<b>HOLZHANDEL</b>	<b>-2,9</b>	<b>+1,1</b>	<b>-3,5</b>	<b>+5,8</b>	<b>-2,7</b>
Großhandel mit Roh- und Schnittholz	-4,1	+3,4	+4,3	+11,7	+3,4
Großhandel mit Holzhalbwaren sowie Bauelementen aus Holz	-1,9	-1,5	-10,0	+0,6	-7,9
<b>CLUSTER FORST UND HOLZ GESAMT</b>	<b>-0,9</b>	<b>-1,9</b>	<b>-1,0</b>	<b>+2,7</b>	<b>-0,5</b>

Der **forstwirtschaftliche Dienstleistungssektor** steigerte seinen Umsatz um 6%. Dagegen sank die Anzahl der sozialversicherungspflichtigen Beschäftigten um 1%.

Beim **holzbearbeitenden Gewerbe** sticht die Sägeindustrie mit einer Umsatzsteigerung von 7,3 % hervor. Demgegenüber weist die Holzwerkstoffindustrie einen um 4,5% erhöhten Beschäftigungsstand bei leicht rückläufigem Umsatz auf (Tabelle 10).

Unter den Wirtschaftszweigen des **holzverarbeitenden Gewerbes** verzeichnet nur die Holzpackmittelindustrie eine Umsatzsteigerung. Die Anzahl der Unternehmen nimmt aber ab. Nur bei der Möbelindustrie stieg sie geringfügig. Rückläufige Entwicklung bei allen Strukturparametern zeigen Betriebe, die der sonstigen Holzverarbeitung zugeordnet sind.

Durchweg positiv, auch wenn nur mäßig, entwickelte sich zwischen den Jahren 2012 und 2013 die Holzverwendung im **Baugewerbe**. Der mit Abstand größte Unternehmens- und Beschäftigungszuwachs fand beim Holzfertigbau statt.

Beim **Papiergewerbe** zeigt vor allem die Holz- und Zellstofferzeugung deutliche Veränderungen. Sie verzeichnet eine Umsatzsteigerung von knapp 23% beim gleichzeitigen Rückgang der sozialversicherungspflichtigen Beschäftigten um 37,1%. Die prozentualen Veränderungen entsprechen einer Umsatzminderung um 235 Mio. Euro. Bei der Beschäftigung bedeutet der Rückgang 2 193 weniger Arbeitsplätze im Jahresvergleich. Auch die Papierherstellung nahm zwischen den Jahren 2012 und 2013 ab. Der Umsatz brach um knapp 10% ein. Die Folge war eine Reduzierung der Beschäftigung um fast 6%.

Das **Verlags- und Druckgewerbe** erfuhr im Jahresvergleich 2012-2013 einen Rückgang der Unternehmenszahl und des Umsatzes um rund 3%. Auch der Beschäftigungsstand ging zurück (-1,5%). Nur die Anzahl der geringfügig entlohnten Beschäftigten stieg leicht um 2,2 % an. Möglicherweise hat diese Entwicklung ihre Ursachen in der weiteren Expansion der digitalen Informationstechnologien zum Nachteil der gedruckten Medien.

Beim **Holzhandel** verringerte sich die Unternehmenszahl um 2,9%. Die Anzahl der sozialversicherungspflichtigen Arbeitsplätze ging um 3,5% zurück. Gemessen am Umsatz verzeichnete der Holzhandel ein geringes Wachstum (1,1%). Der Großhandel mit Holzwaren und Bauelementen aus Holz baute sozialversicherungspflichtige Arbeitsplätze deutlich ab, während niedrig entlohn-ten Arbeitsverhältnisse nahezu unverändert blieben. Im Vergleich dazu steigerte der Großhandel mit Roh- und Schnittholz seine Umsätze um 3,4% und erhöhte seinen Beschäftigungsstand vor allem im Bereich der geringfügig entlohn-ten Mitarbeiter um 11,7%.

Im Jahresvergleich 2012-2013 kann für den **gesamten Cluster Forst und Holz** eine moderate rückläufige Entwicklung festgestellt werden. Mit Ausnahme der geringfügig Beschäftigten, deren Anzahl zwischen 2012 und 2013 sich um 2,7% auf insgesamt 156 443 erhöhte, lag der Rückgang der



Unternehmen und der sozialversicherungspflichtig Beschäftigten bei ca. 1%. Der im Cluster erzielte Umsatz ging von 180,7 auf 177,3 Mrd. Euro um knapp 2% zurück.

### 3.3 Entwicklung des Clusters Forst und Holz im Zeitraum 2000 bis 2013

Die Umsatz- und Beschäftigungskennzahlen des Clusters sind nicht nur miteinander korreliert, sondern unterliegen einer zeitlichen Entwicklung. Ausschlaggebend für den Zustand und Entwicklung eines jeden Wirtschaftszweiges sind sicherlich die konjunkturelle Situation und der Zustand der gesamten Volkswirtschaft. Nichtsdestotrotz, spielen dabei auch branchenspezifische Besonderheiten eine große Rolle. Bei forst- und holzwirtschaftlichen Produktion, die der Cluster abbildet, ist das die Heterogenität des wirtschaftlichen Tuns. Sie reicht von der biologisch geprägten Holzproduktion im Wald, über forstliche Dienstleistungen, chemische und mechanische Holzverarbeitung, Herstellung von Halbwaren aus Holz, Fertigung von Möbeln und Druckerzeugnissen bis hin zum Handel mit Holzprodukten. Diese Vielfalt bedeutet, dass die einzelnen Branchen des Clusters bezüglich Arbeitsintensität, Produktionskosten, Investitionen und Beschäftigung recht unterschiedlich sind. Da das Wirtschaften ein dynamischer Prozess ist, können zeitabhängige Reaktionen branchenspezifische Merkmale aufweisen. Wegen der unzureichenden Länge der verfügbaren Daten mit nur 14 Jahren, können die Methoden der Zeitreihenanalyse nicht angewendet werden. Daher werden nachfolgend die Zeitreihen für jede Branchengruppe des Clusters grafisch dargestellt und beschrieben. Auf sichtbare Auffälligkeiten oder Andeutung derselben bei der Betrachtung der Zeitreihen wird, ohne rechnerische Aufarbeitung, hingewiesen. Bei der Bewertung der Beschäftigungssituation wird zwischen sozialversicherungspflichtigen und geringfügig entlohnten Beschäftigten unterschieden.

#### Entwicklung nach Branchengruppen

Die Branchengruppe **Forstwirtschaft**, zu der auch die forstwirtschaftlichen Dienstleistungen gehören, zeigt eine steigende Entwicklung des Umsatzes zwischen 2001 und 2007 (Abbildung 6, links). Nach Einsetzen der Wirtschaftskrise im Jahre 2008 ging der Umsatz zunächst zurück, nahm aber dann wieder zu und überstieg bereits 2011 geringfügig den Stand von 2007.

**Abbildung 6:** Branchengruppe Forstwirtschaft: Entwicklung des Umsatzes und der Bruttowertschöpfung

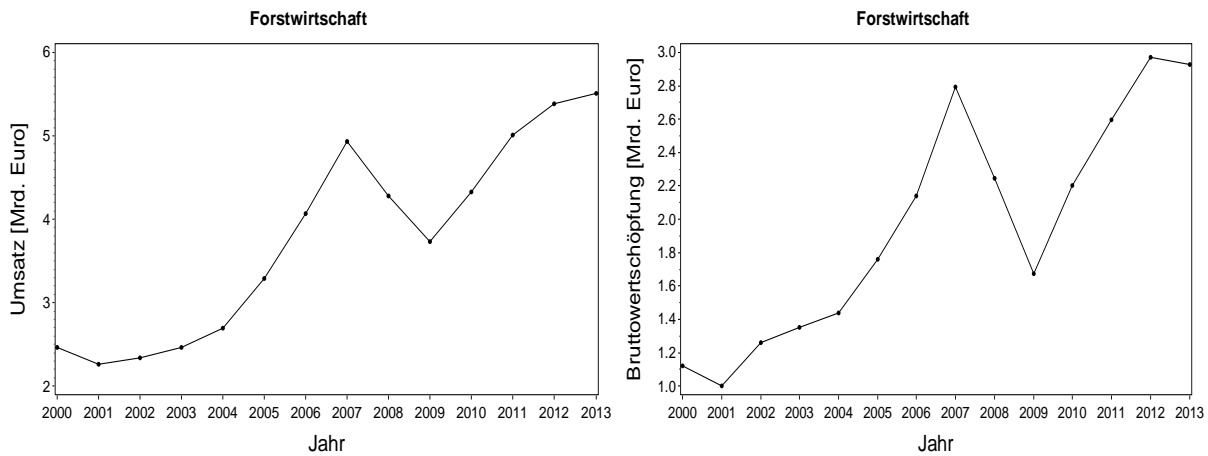

Ein relativ hoher Produktionswert der Forstwirtschaft und der forstlichen Dienstleistungen bei geringen Vorleistungen anderer Unternehmen führen zu einer hohen Bruttowertschöpfung, die für das Jahr 2013 mit 57% des Umsatzes geschätzt wurde (Tabelle 5). Die Entwicklung der Bruttowertschöpfung dieser Branchengruppe folgt vom zeitlichen Verlauf her der des Umsatzes. Sie lag zwischen 1,0 Mrd. Euro im Jahr 2001 und stieg kontinuierlich bis zum Jahr 2007. Nach der Wirtschaftskrise im Jahr 2008/2009 nahm die Bruttowertschöpfung wieder zu und erreichte im Jahre 2012 knapp 3 Mrd. Euro. Ein Jahr darauf fiel sie unwesentlich (Abbildung 6, rechts).

Wie die linke Grafik in Abbildung 7 zeigt, weist die Anzahl der sozialpflichtig versicherten Arbeitsplätze zwischen 2000 und 2013 einen negativen Trend auf. Bis zur Wirtschaftskrise im Jahre 2008 lässt sich in dieser Zeitreihe eine periodische Komponente mit relativ hoher Amplitude erkennen. Danach setzt ein eher nichtperiodischer Rückgang der sozialpflichtig versicherten Arbeitnehmer in der Forstwirtschaft ein. Der Verlauf der geringfügig Beschäftigten in der Forstwirtschaft stieg sehr steil bis zum Jahr 2009. In den folgenden Jahren nahm die Zahl dieser Beschäftigungskategorie ab und seit 2012 wieder zu (Abbildung 7, rechts). Bei der Betrachtung dieser Zeitreihe darf nicht vergessen werden, dass der Anteil der geringfügig entlohnten Arbeitnehmer in der Forstwirtschaft nur 5% beträgt. Des Weiteren muss berücksichtigt werden, dass diese Beschäftigungskategorie nur bei den forstwirtschaftlichen Dienstleistungen nach amtlichen Statistiken ausgewiesen werden konnte. Bei der Wirtschaftlichen Gesamtrechnung (WGR) für die Forstwirtschaft wurden sog. Beschäftigungsäquivalente (Arbeitstage je Hektar Wald) verwendet, demzufolge war eine Unterscheidung zwischen den beiden Beschäftigungskategorien nicht möglich.

**Abbildung 7:** Branchengruppe Forstwirtschaft: sozialversicherungspflichtig und geringfügig Beschäftigte

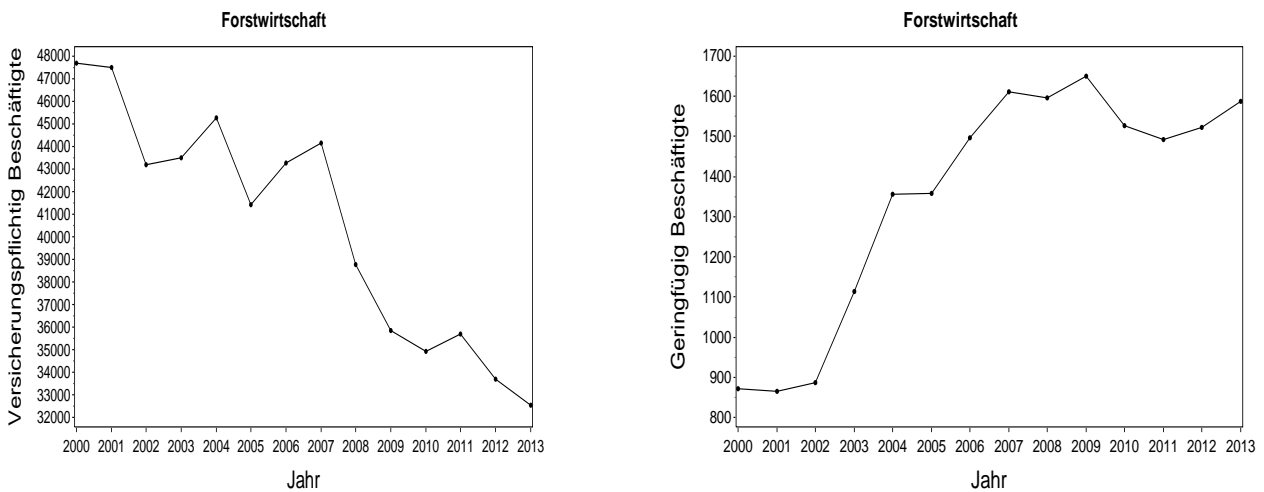

Der Verlauf der Gesamtbeschäftigung weist auffällige Perioden im Zeitraum 2000 bis 2009 auf. In den folgenden vier Jahren nimmt die Beschäftigung mit einer schwach ausgeprägten Periode ab (Abbildung 8, links).

**Abbildung 8:** Branchengruppe Forstwirtschaft: Gesamtbeschäftigung und Unternehmenszahl

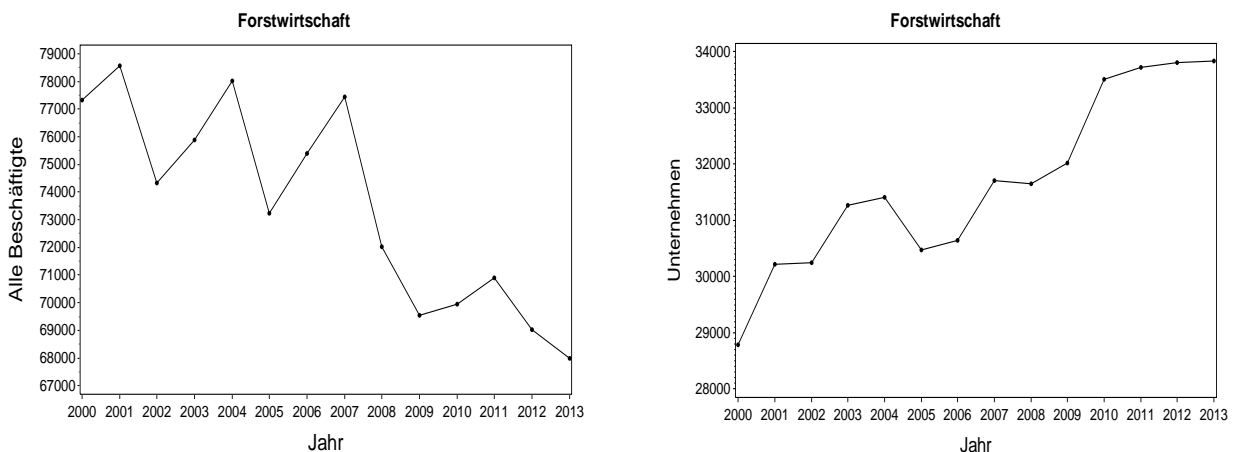

Die Zahl der Unternehmen in der Forstwirtschaft weist im Zeitraum 2000 bis 2013 eine steigende Tendenz auf. Sie liegt zwischen 28 781 und 33 840. Da die Beschäftigung in der gleichen Zeitspanne rückläufig war, dürfte es sich um neue, weniger beschäftigungsintensive Unternehmen (begleitet von einer Steigerung der Produktivität) gehandelt haben.

Bei der Entwicklung der Branchengruppe **holzbearbeitendes Gewerbe** (Säge- und Holzwerkstoffindustrie) zwischen 2000 und 2013 fallen sowohl beim Umsatz als auch bei der Bruttowertschöpfung maximale Werte im Jahr 2007 und lokale Tiefpunkte im Jahr 2009 auf. Da die Zeitreihe nur

14 Jahre umfasst und große Schwankungen aufweist, kann keine Aussage über den langfristigen Trend vor allem beim Umsatz gemacht werden, während bei der Bruttowertschöpfung tendenziell langfristig ein negativer Trend erkennbar ist (Abbildung 9).

**Abbildung 9:** Branchengruppe holzbearbeitendes Gewerbe: Entwicklung des Umsatzes und der Bruttowertschöpfung

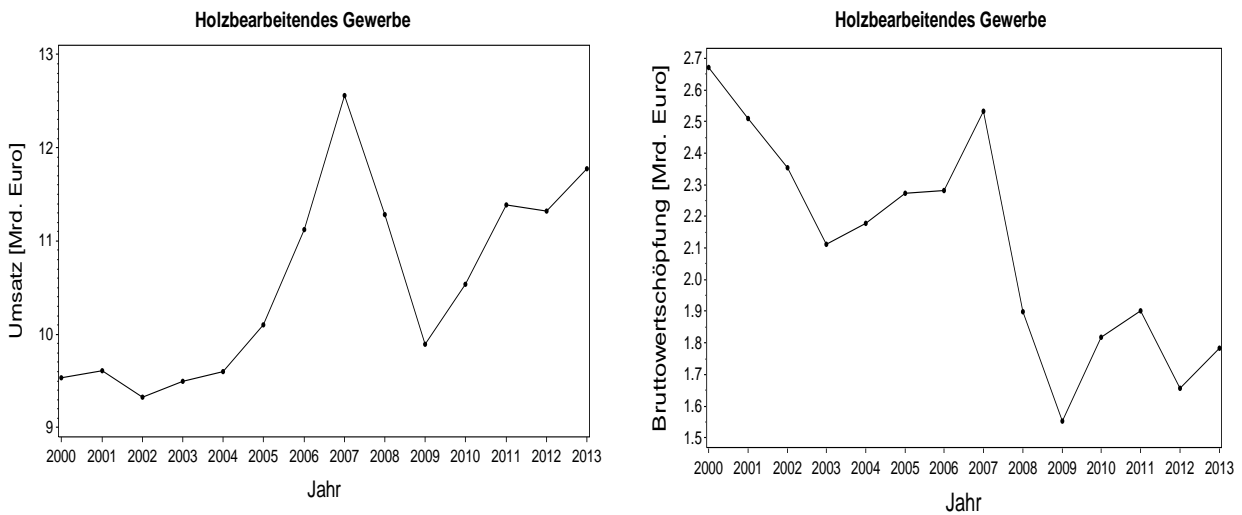

In der Branchengruppe holzbearbeitendes Gewerbe kam es in den Jahren 2000 bis 2013 zu einem stetigen Abbau der Arbeitsplätze. Während im Jahr 2000 die Säge- und Holzwerkstoffindustrie fast 50 800 sozialversicherungspflichtige Mitarbeiter beschäftigte, ging diese Zahl bis 2013 auf knapp 40 000 zurück (Abbildung 10, links). Das absolute Niveau bei den geringfügig entlohnten Mitarbeitern unterlag bis 2007 zwar größeren Schwankungen, mittelfristig blieb es aber stabil bei ungefähr 4 300. Wie die rechte Zeitreihe in Abbildung 10 zeigt, sank im Jahr 2008 (offensichtlich durch die Wirtschaftskrise bedingt) auch der Bedarf an geringfügig entlohnten Arbeitskräften sehr stark.

**Abbildung 10: Branchengruppe holzbearbeitendes Gewerbe: sozialversicherungspflichtig und geringfügig Beschäftigte**

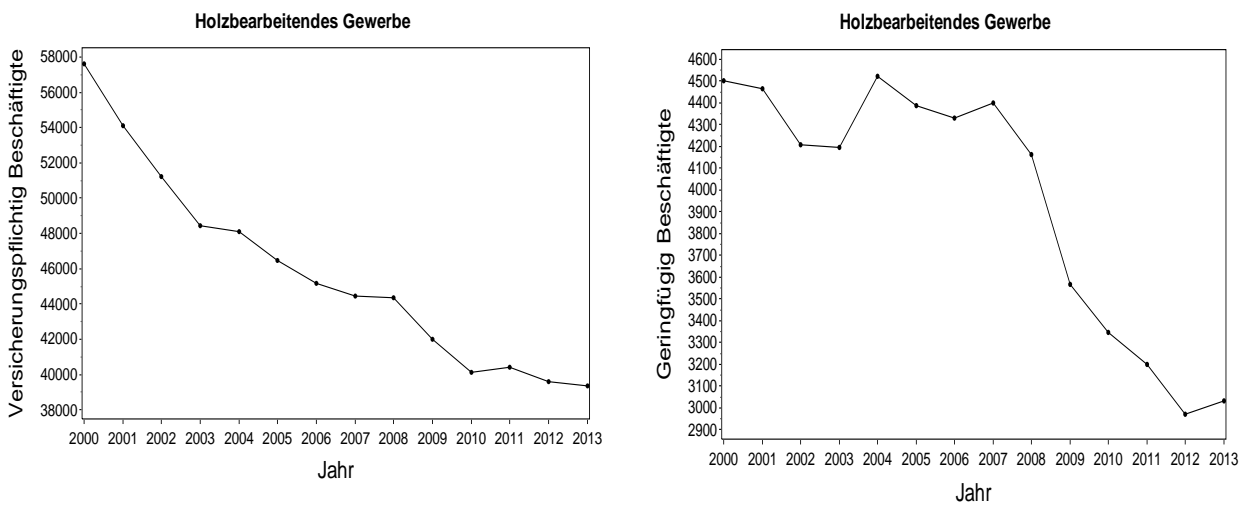

Erwartungsgemäß entspricht der Verlauf der Gesamtbeschäftigung (Abbildung 11, links) der Zeitreihe der versicherungspflichtigen Beschäftigten. Die Schwankungen sind minimal, der Trend fast linear.

**Abbildung 11: Branchengruppe holzbearbeitendes Gewerbe: Gesamtbeschäftigung und Unternehmenszahl**

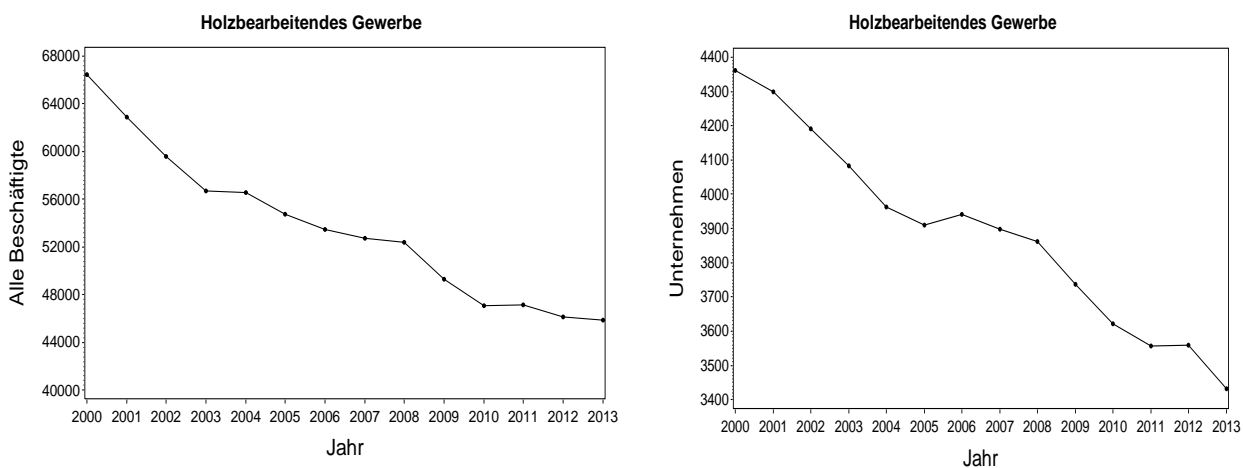

Im Holz bearbeitendem Gewerbe ist seit 2000 ein kontinuierlicher und fast linearer Rückgang der Unternehmenszahl zu beobachten. Im Zeitraum von 2000 bis 2013 verminderte sich die Zahl der Unternehmen um 930 (Abbildung 11). Mit den rückläufigen Beschäftigungszahlen im gleichen Zeitraum zusammen betrachtet, ist davon auszugehen, dass es in dieser Branchengruppe zu wettbewerbsbedingten Konzentrationsprozessen mit wenigen Unternehmen kam. Von den Kapazitätsveränderungen in der Sägeindustrie und einem Rückgang der kleinen Sägewerke seit 2011 berichten Döring und Mantau (2012).

Mit den Branchen Möbelindustrie, Holzpackmittelindustrie, Holzbauwesen und sonstigen holzverarbeitenden Unternehmen ist die Branchengruppe **holzverarbeitendes Gewerbe** relativ heterogen. Die größte Rolle in dieser Branchengruppe spielt die Möbelindustrie gefolgt vom industriellen Holzbauwesen. Die Entwicklung des Umsatzes und der Bruttowertschöpfung zwischen den Jahren 2000 und 2013 weist 4-jährige Perioden auf (Abbildung 12).

**Abbildung 12:** Branchengruppe Holzverarbeitendes Gewerbe: Entwicklung des Umsatzes und der Bruttowertschöpfung

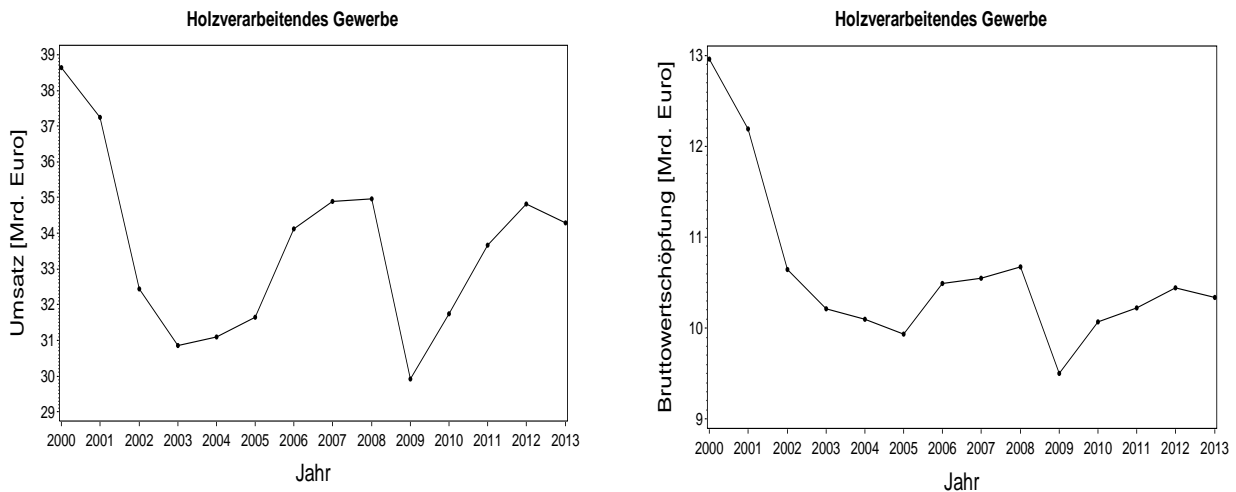

Da die Zeitreihen sehr kurz sind, ist es nicht möglich, etwaige Periodizität im Verlauf dieser Strukturparameter näher zu untersuchen. Langfristig zeichnen sich bei Umsatz und Bruttowertschöpfung negative Trends ab. Ähnlich wie bei möglichen Periodizitäten lassen sich diese Trends statistisch nicht belegen. Das Beschäftigungsniveau beim Holzverarbeitenden Gewerbe fiel in den Jahren 2000 bis 2006. Besonders deutlich belegt diesen Trend der Verlauf der versicherungspflichtigen Beschäftigung. In den Jahren 2007 und 2008 kam es vorübergehend zu einem höheren Beschäftigungsstand. Danach ging die Anzahl der sozialversicherten Mitarbeiter dieser Branchengruppe stark zurück und blieb konstant bei knapp 190 000 (Abbildung 13, links).

**Abbildung 13:** Branchengruppe holzverarbeitendes Gewerbe: sozialversicherungspflichtig und geringfügig Beschäftigte

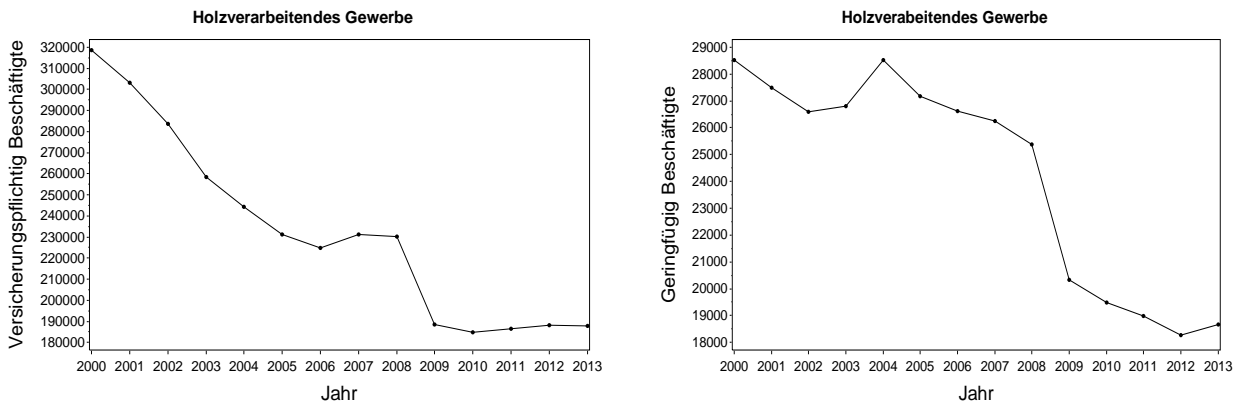

Ähnlich wie im holzbearbeitenden Gewerbe (Abbildung 10) blieb die Anzahl der geringfügig Beschäftigten zwischen 2000 und 2005 relativ stabil. Erst danach ging sie zurück. Ein auffälliger Rückgang der nichtversicherungspflichtigen Arbeitsplätze fand im Jahr 2009 statt. Der Abwärtstrend setzte sich moderat fort (Abbildung 13, rechts).

Das holzverarbeitende Gewerbe weist bezüglich Beschäftigung eine deutlich rückläufige Entwicklung auf. Im Jahr 2000 gab es in dieser Branchengruppe rund 377 500 Arbeitsplätze. Mit einer vorübergehenden Erhöhung der Arbeitsplätze in den Jahren 2007 und 2008 ging das Beschäftigungsniveau kontinuierlich auf ca. 230 000 im Jahre 2013 zurück (Abbildung 14, links).

**Abbildung 14:** Branchengruppe holzverarbeitendes Gewerbe: Gesamtbeschäftigung und Unternehmenszahl

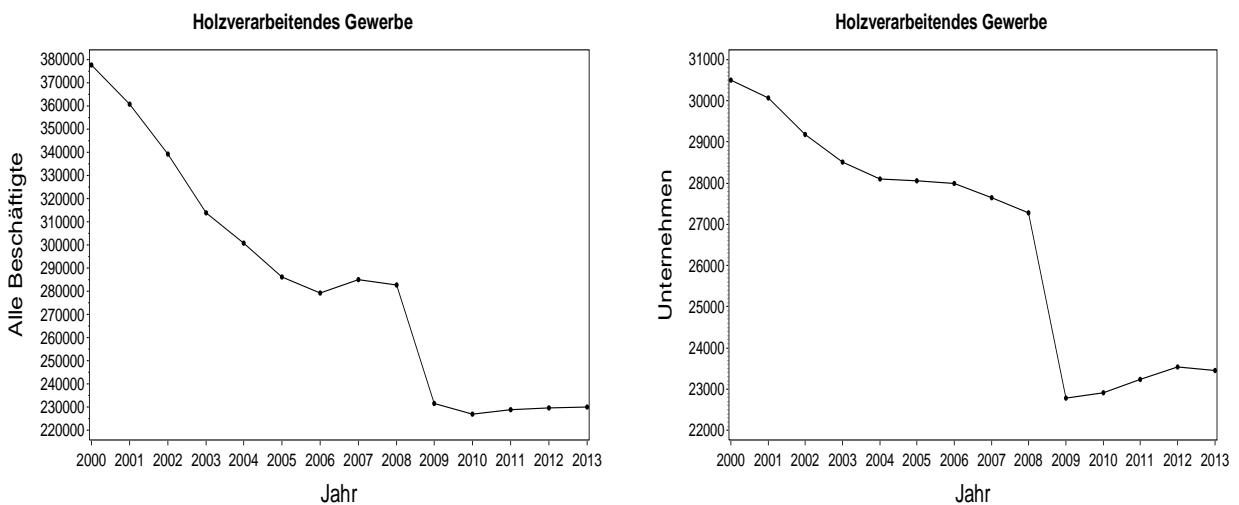

Auch die Anzahl der Unternehmen im holzverarbeitenden Gewerbe nahm seit 2000 tendenziell ab. Deutliche Auswirkung auf die Anzahl der Holzverarbeitungsbetriebe hatte die Wirtschaftskrise mit einem Rückgang um rund 4 500 Unternehmen im Jahr 2009. Wie aus Abbildung 14 hervorgeht, ist die wirtschaftliche Erholung des holzverarbeitenden Gewerbes bezüglich der Entwicklung der Unternehmenszahl sehr langsam. Dass diese Branchengruppe den Unternehmensstand vor der Wirtschaftskrise erreichen könnte, ist eher unwahrscheinlich.

Die Umsatzentwicklung im **Baugewerbe** weist einen deutlichen Trend auf. Der Umsatz ging zunächst von ungefähr 14,5 Mrd. Euro (2000) auf rund 11 Mrd. im Jahr 2004 zurück. Fortan verzeichnete der Branchenumsatz einen Anstieg bis auf 19,2 Mrd. im Jahr 2013. Die Bruttowertschöpfung folgt dem Verlauf des Umsatzes. Sie verzeichnet einen Tiefstand im Jahr 2004 von rund 4 Mrd. Euro und den höchsten Wert im Jahr 2013 von knapp 7,1 Mrd. Euro (Abbildung 15).

**Abbildung 15:** Branchengruppe Holz im Baugewerbe: Entwicklung des Umsatzes und der Bruttowertschöpfung

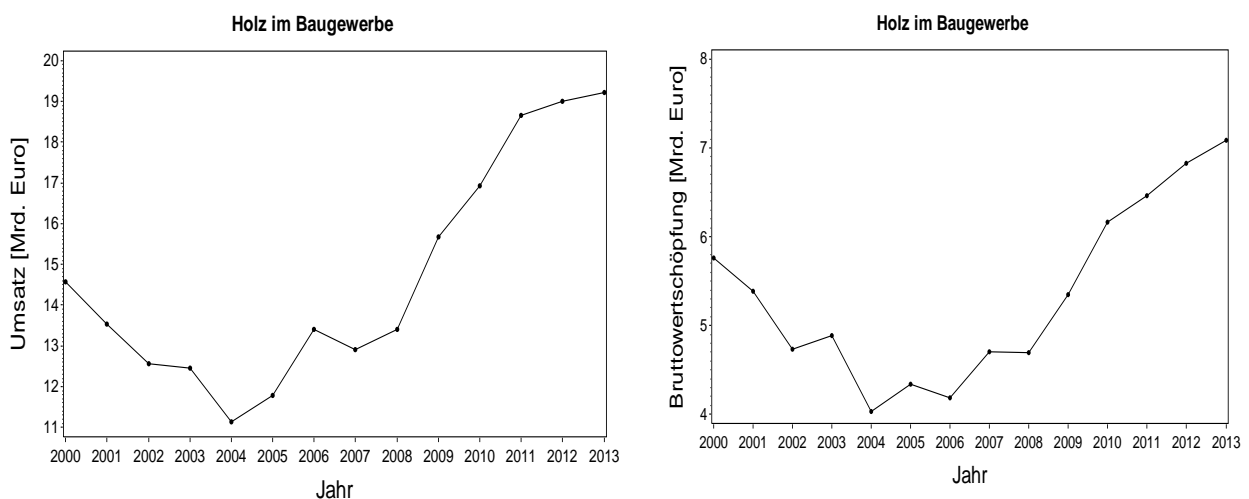

Die Entwicklung der beiden Beschäftigungskategorien (Abbildung 16) folgt weitgehend der in Abbildung 15 dargestellten Entwicklung des Umsatzes. Auffällig ist, dass diese Branchengruppe in den Jahren der Stagnation (2004 bis 2008) die sozialversicherungspflichtige Beschäftigung offensichtlich zugunsten der geringfügig Beschäftigten reduzierte. Die beiden Beschäftigungsreihen belegen ab dem Jahr 2006 unverkennbar steigende Beschäftigungszahlen. Der Bereich der Holzverwendung im Bauwesen ist die einzige Branchengruppe innerhalb des Cluster, bei der die Gesamtbeschäftigung im Jahre 2013 die des Jahres 2000 übersteigt. Ebenso stark gewachsen ist die Anzahl der Unternehmen (Abbildung 17).



**Abbildung 16:** Branchengruppe Holz im Baugewerbe: sozialversicherungspflichtig und geringfügig Beschäftigte

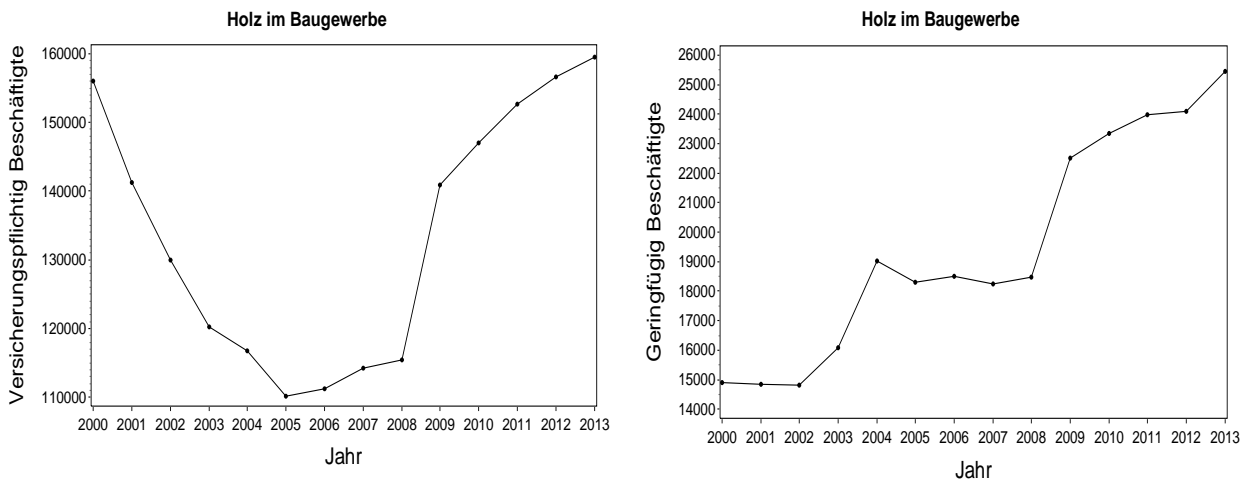

**Abbildung 17:** Branchengruppe Holz im Baugewerbe: Gesamtbeschäftigung und Unternehmenszahl

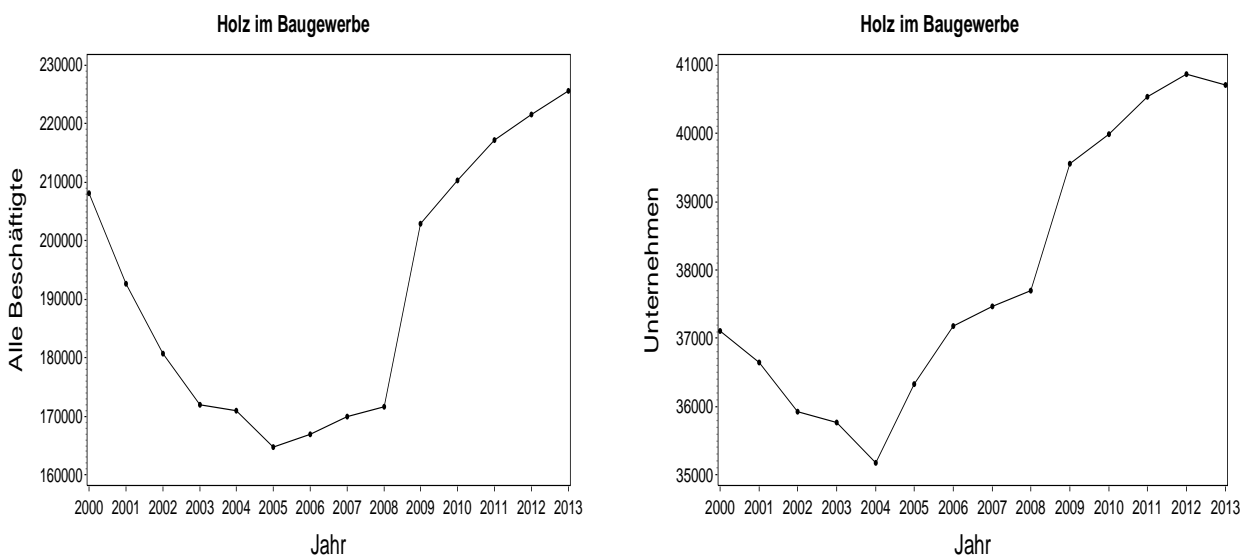

Seit dem Umsatztieft im Jahr 2003 verzeichnet das Papiergewerbe einen deutlich positiven Trend. Der Umsatz stieg von knapp 36 Mrd. Euro im Jahr 2003 auf 44,6 Mrd. im Jahr 2011. In den darauf folgenden zwei Jahren ging er wieder zurück. Demgegenüber zeigt die Entwicklung der Bruttowertschöpfung einen mittelwertstationären Verlauf ( $\bar{x} = 9,8 \pm 0,3$  Mrd. €) mit zwei 5-jährigen Perioden (Abbildung 18).

**Abbildung 18:** Branchengruppe Papiergewerbe: Entwicklung des Umsatzes und der Bruttowertschöpfung

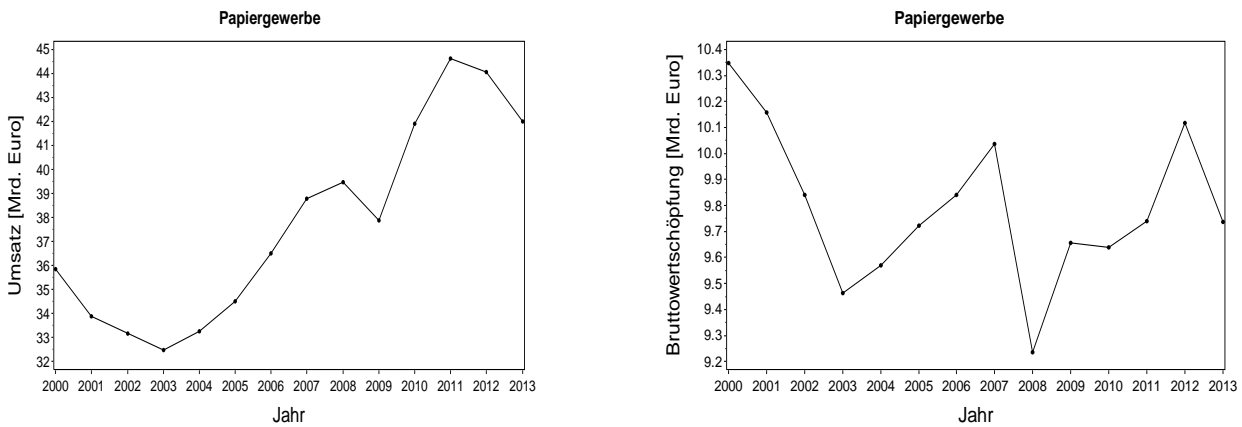

Die Anzahl der sozialversicherungspflichtigen Arbeitsplätze im Papiergewerbe ging in dem Zeitraum 2000-2013 kontinuierlich und beinahe linear zurück. Der Verlauf der geringfügigen Beschäftigung war in diesen Jahren auch fallend, allerdings bis zum Jahr 2009, ähnlich wie bei den anderen Branchen, nicht sehr steil und schwankend. Diese Schwankungen könnten für die Analyse dieser Zeitreihe von Bedeutung sein, zumal sie nach der Wirtschaftskrise im Jahre 2008 abklingen (Abbildung 19).

**Abbildung 19:** Branchengruppe Papiergewerbe: sozialversicherungspflichtig und geringfügig Beschäftigte

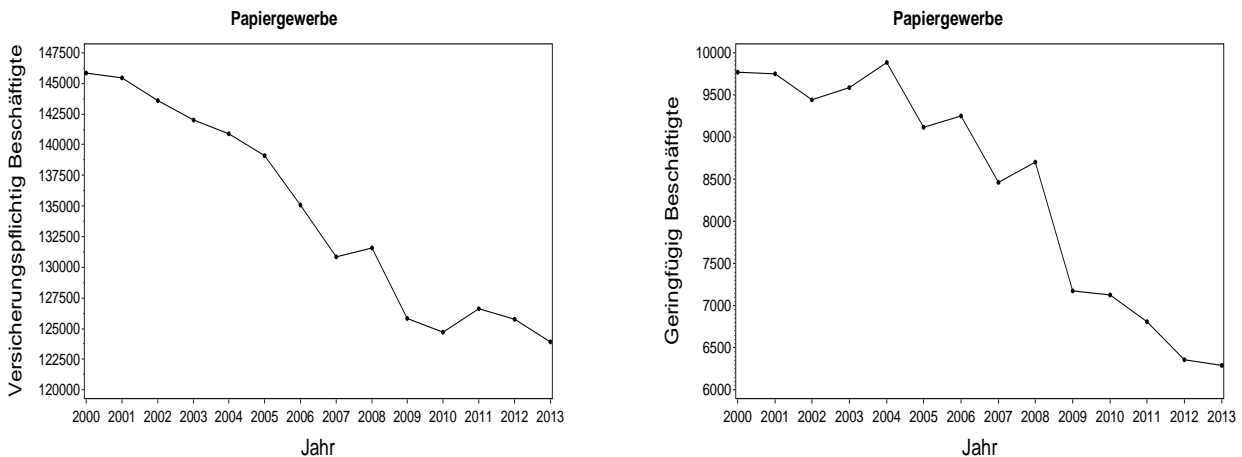

Da die geringfügig entlohnten Arbeitsplätze nur knapp 5% aller Arbeitsplätze ausmachen, sind die Zeitreihen, die die Entwicklung aller Beschäftigten abbilden, sehr ähnlich. Der Rückgang des Beschäftigungsniveaus beim Papiergewerbe geht mit einer abnehmenden Zahl der Unternehmen einher. Besonders stark ausgeprägt zeigte sich dies in den Jahren 2008 bis 2011 (Abbildung 20).

**Abbildung 20:** Branchengruppe Papiergewerbe: Gesamtbeschäftigung und Unternehmenszahl

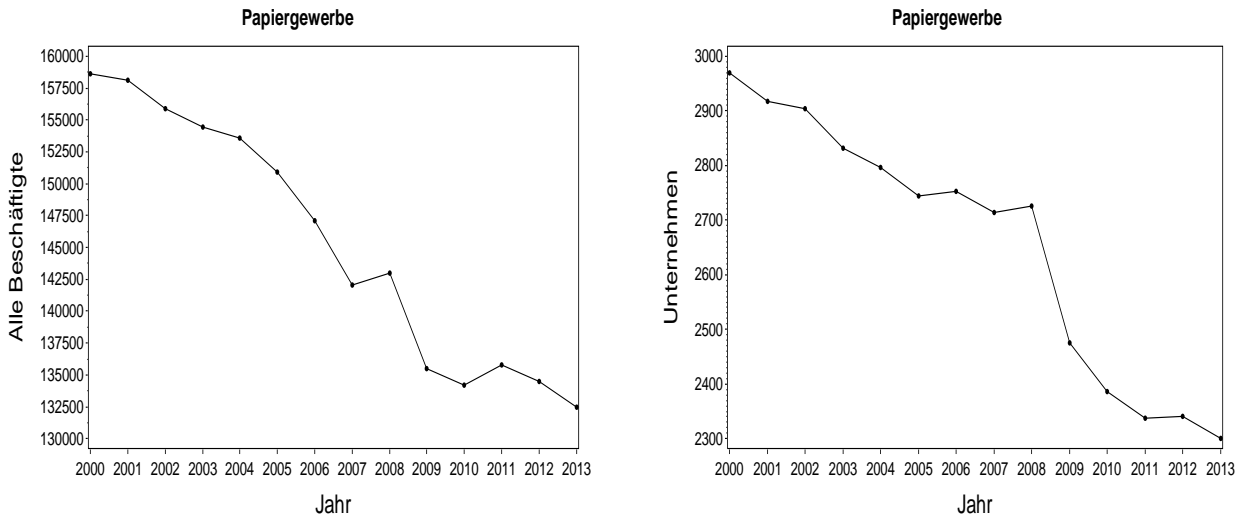

Wie die Abbildung 21 veranschaulicht, ist die langfristige Entwicklung des Umsatzes und der Bruttowertschöpfung im Verlags- und Druckgewerbe seit 2000 tendenziell rückläufig. Lediglich Im Zeitraum 2004 bis 2007 kam es zu einem vorübergehenden Anstieg des Umsatzes. Bis auf das Jahr 2008 fällt auch die Bruttowertschöpfung ab bzw. sie stagniert auf einem Niveau um 21 Mrd. Euro.

**Abbildung 21:** Branchengruppe Verlags- und Druckgewerbe: Entwicklung des Umsatzes und der Bruttowertschöpfung

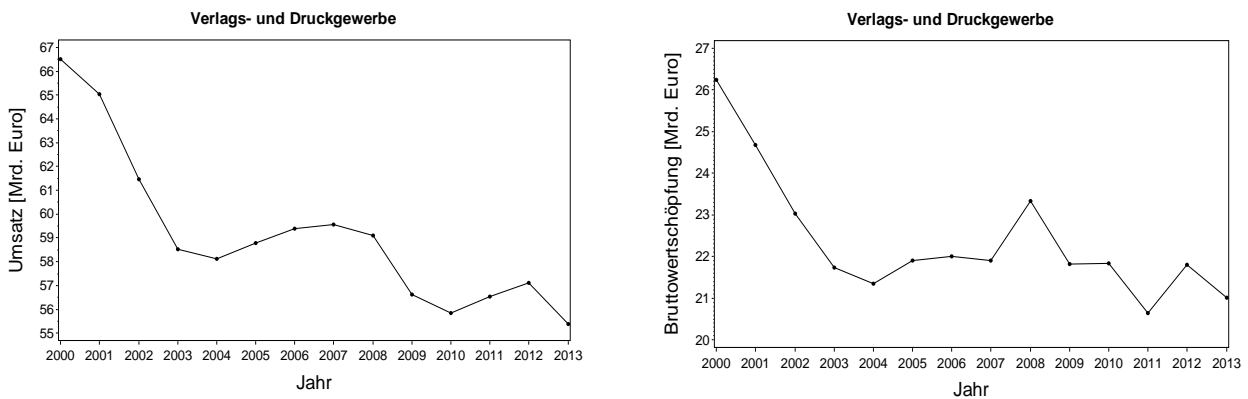

Die Entwicklung der Beschäftigung beim Verlags- und Druckgewerbe fällt in dem untersuchten Zeitraum. Damit folgt sie den rückläufigen Umsätzen. Auch die Anzahl der geringfügig Beschäftigten, deren Anteil an allen Beschäftigten bei rund 30% liegt, nimmt ab, allerdings nicht so schnell wie die Anzahl der sozialversicherungspflichtig eingestellten Mitarbeiter (Abbildung 22).

**Abbildung 22:** Branchengruppe Verlags- und Druckgewerbe: sozialversicherungspflichtig und geringfügig Beschäftigte

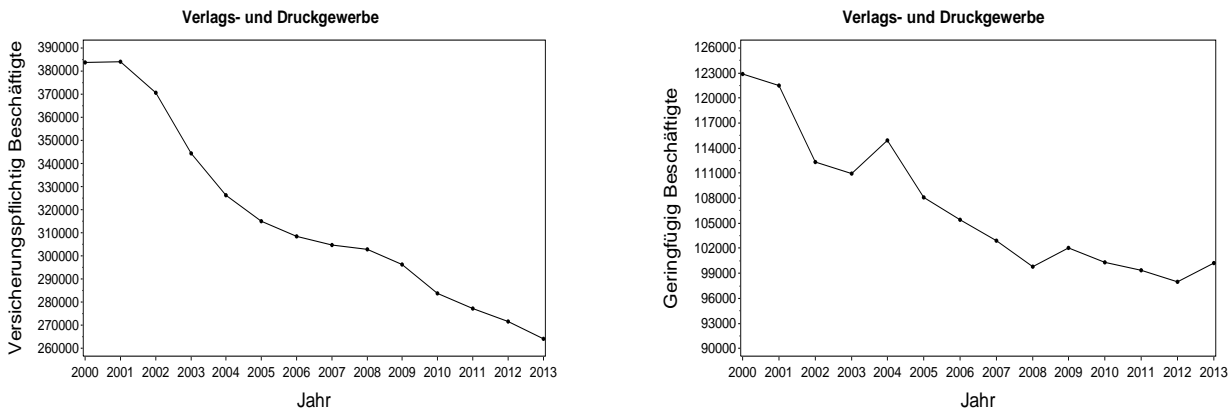

In absoluten Zahlen ausgedrückt, nahm die Anzahl aller Arbeitsplätze im Verlags- und Druckgewerbe in dem betrachteten Zeitraum von rund 533 000 (2000) auf knapp 385 000 (2013) ab. Die Anzahl der Unternehmen im Verlags- und Druckgewerbe nahm seit 2000 ständig ab. Besonders steil fiel die Unternehmenszahl in den Jahren 2000 bis 2002. Auf den ein wenig verlangsamten Abwärtstrend zwischen 2003 und 2009 folgte eine deutliche und anhaltende Reduzierung der Unternehmenszahl (Abbildung 23).

**Abbildung 23:** Branchengruppe Verlags- und Druckgewerbe: Gesamtbeschäftigung und Unternehmenszahl

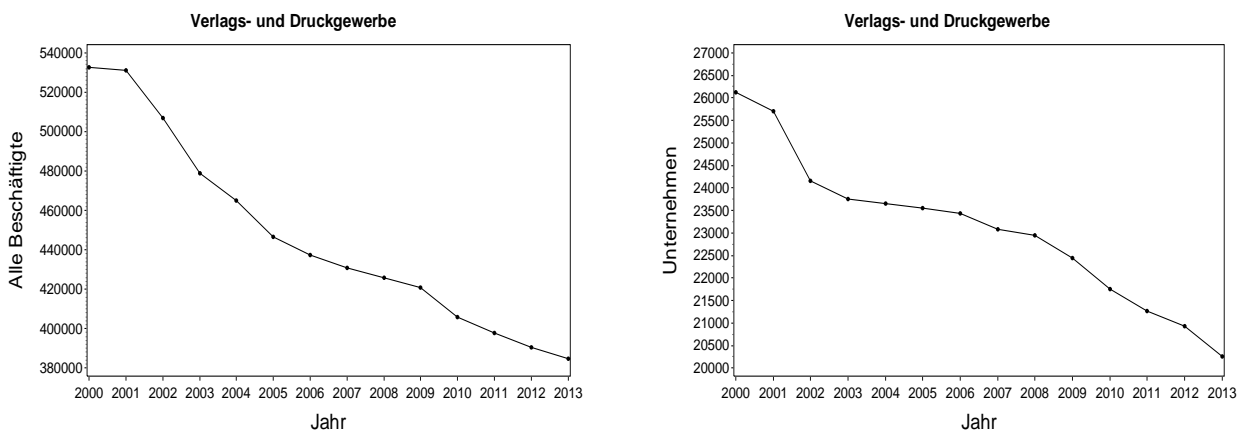

Die durchweg negative Entwicklung der Strukturparameter der Branchengruppe Verlags- und Druckgewerbe dürfte auf die Verbreitung der elektronischen und internetbasierten Informationsmedien zurückzuführen sein, wodurch die herkömmlichen Medien wie Zeitungen, Zeitschriften oder Bücher verdrängt werden.

Der Umsatz im **Holzhandel** war im Zeitraum 2000 bis 2005 rückläufig. Danach stieg er an und erreichte im Jahr 2007 den bisherigen Höchststand von rund 10 Mrd. Euro. Die Wirtschaftskrise im Jahr 2008 führte zu Umsatzminderungen mit einem Tiefstand im Jahre 2009 von knapp 8 Mrd. Euro. Danach kam es zur Erholung der Umsätze, gefolgt von einer Stagnation in den Jahren 2011 und 2012. Im Jahr 2013 stieg der Umsatz mäßig an. In der ganzen Zeitreihe ist kein Trend erkennbar. Sie ist als mittelwertstationär anzusehen ( $\bar{x} = 8,7 \pm 0,7$  Mrd. €) (Abbildung 24, links).

**Abbildung 24:** Branchengruppe Holzhandel: Entwicklung des Umsatzes und der Bruttowertschöpfung

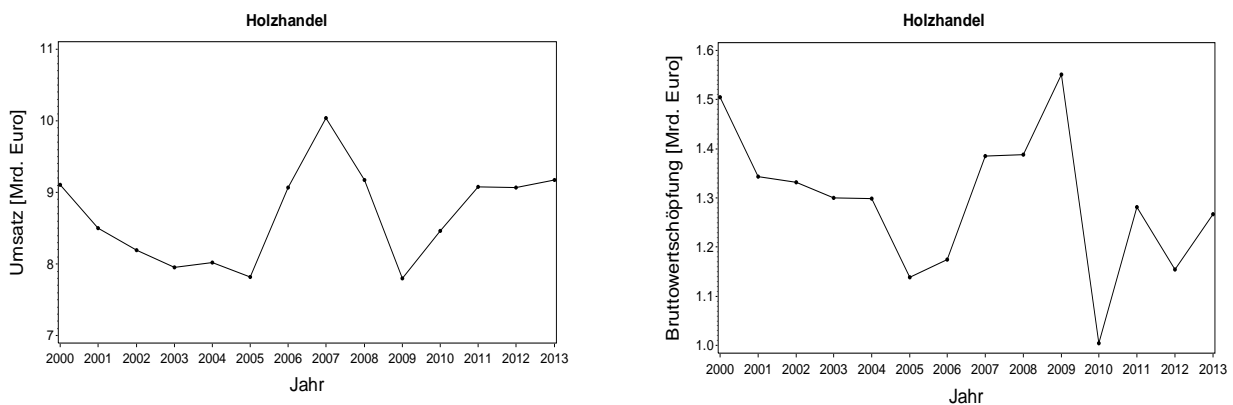

Auffällig bei der Entwicklung der Bruttowertschöpfung im Holzhandel ist das Minimum im Jahr 2010. Gegenüber dem Umsatz ist die Höhe der Bruttowertschöpfung in Einzelfällen um ein bzw. zwei Jahre nach vorn versetzt (z.B. in Jahren 2007/2009 oder 2009/2010). Ab 2005 verläuft die Zeitreihe sehr unruhig, insgesamt lässt sich aber ein schwacher, rückläufiger Trend im Zeitraum 2000 bis 2013 erkennen.

Markant für die sozialbeitragspflichtige Beschäftigung ist ein Rückgang seit dem Beginn der Zeitreihe bis zu einem Tiefstand im Jahr 2006. Danach stieg die Anzahl der sozialversicherten Arbeitnehmer im Holzhandel kontinuierlich bis zum Jahr 2012 (Abbildung 25, links). Fast komplementär zu dieser Entwicklung verläuft die Beschäftigung der geringfügig entlohnten Mitarbeiter mit dem Höchststand im Jahr 2005 und einem rückläufigen Trend danach (Abbildung 25, rechts).

**Abbildung 25:** Branchengruppe Holzhandel: sozialversicherungspflichtig und geringfügig Beschäftigte

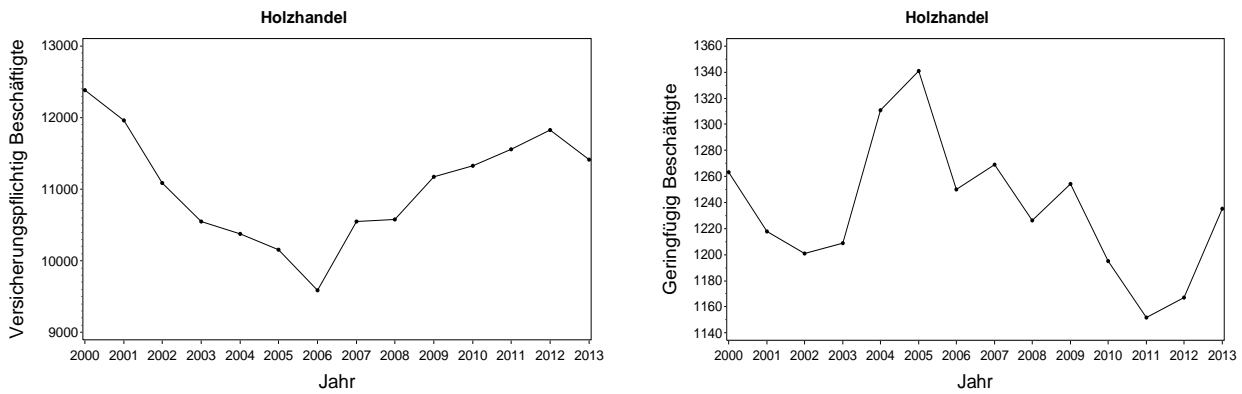

Der Verlauf der Gesamtbeschäftigung im Holzhandel ähnelt dem der sozialversicherungspflichtigen (Abbildung 26). Der Grund hierfür ist die Dominanz der sozialversicherten Mitarbeiter gegenüber den geringfügig entlohnten um das Zehnfache.

Die Anzahl der Holzhandelsfirmen sank kontinuierlich von 3 450 im Jahr 2000 auf 2 590 in 2013. Dieser Trend ist fast linear, weist aber auch leicht ausgeprägte, unregelmäßige Perioden (Abbildung 26, rechts).

**Abbildung 26:** Branchengruppe Holzhandel: Gesamtbeschäftigung und Unternehmenszahl

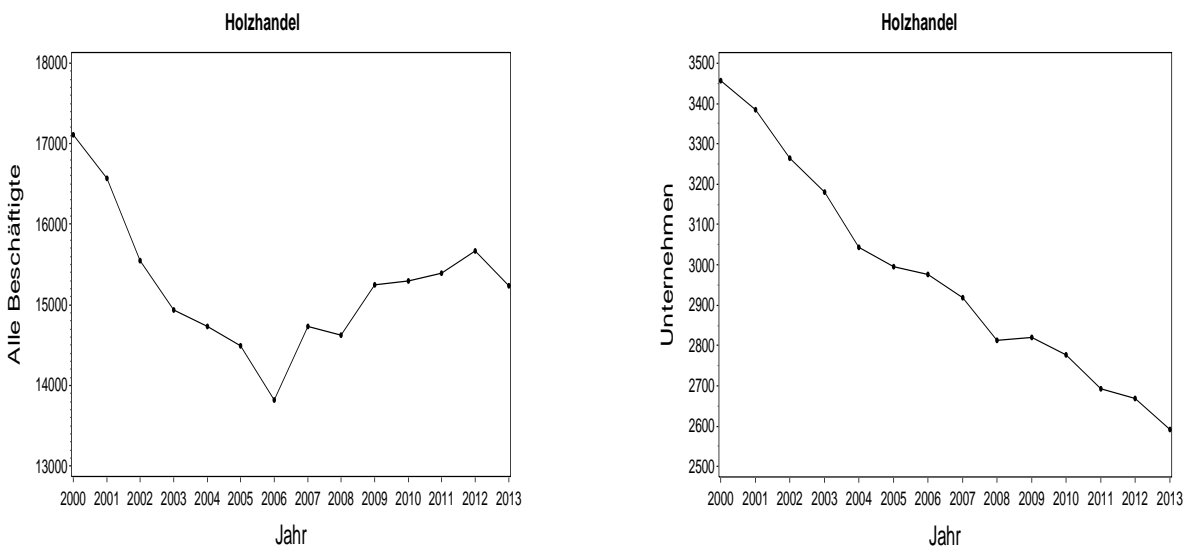

### Entwicklung des gesamten Clusters Forst und Holz

Der Umsatz des gesamten Clusters Forst und Holz stieg von 176,7 Mrd. Euro im Jahr 2000 auf 177,3 Mrd. im Jahr 2013 an. Diese Umsatzsteigerung vollzog sich aber nicht kontinuierlich. Bis zum Jahr 2003 ging der Umsatz auf 154,2 Mrd. und ein Jahr nach der Wirtschaftskrise von 2008 auf 161,5 Mrd. zurück. Die 14 Jahre umfassende Zeitreihe des Umsatzes für den gesamten Cluster deutet Schwankungskomponenten und einen linearen langfristigen Trend an. Ob diese Komponenten dem Wesen der Umsatzentwicklung tatsächlich zugrunde liegen, kann wegen der zu kurzen Datenreihe nicht untersucht werden (Abbildung 27).

**Abbildung 27:** Cluster Forst und Holz: Entwicklung des Umsatzes und der Bruttowertschöpfung

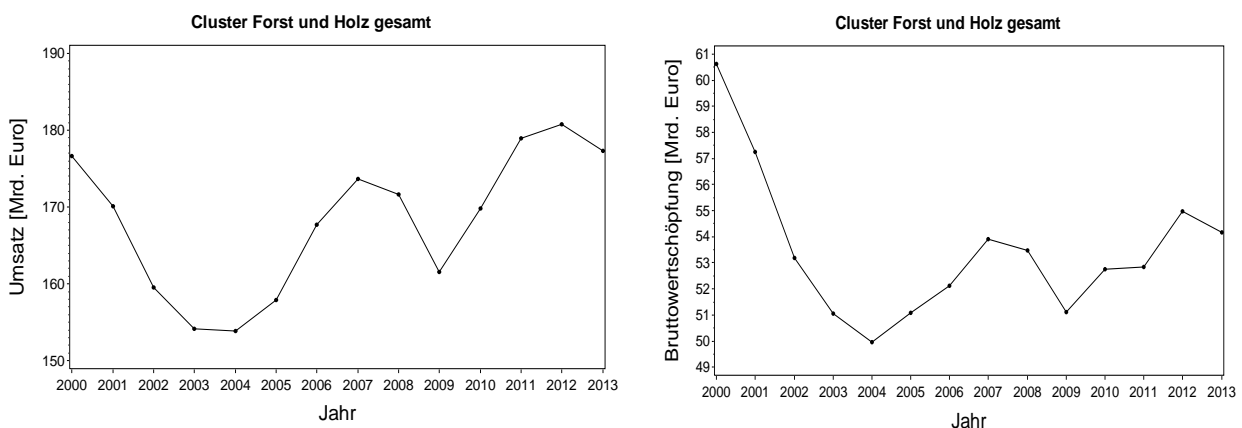

Das Verhältnis der Bruttowertschöpfung zum Umsatz ausgedrückt im Prozent lag in dem untersuchten Zeitraum bei rund 32%. Das zeugt davon, dass die Vorleistungen anderer Branchen innerhalb des Clusters relativ hoch sind. In absoluten Zahlen lag die Bruttowertschöpfung im Jahr 2000 bei 60,5 Mrd. Euro. Sie sank bis zum Jahr 2004 auf knapp 50 Milliarden und stieg dann mäßig auf ein Niveau von 52,5 Mrd. Euro an. Aus Abbildung 27 ist ersichtlich, dass die beiden Zeitreihen ziemlich synchron verlaufen.

Die Anzahl der sozialversicherungspflichtigen Arbeitsplätze im gesamten Cluster ist unverkennbar fallend. Im Zeitraum 2000 bis 2013 ging die Anzahl der sozialversicherten Arbeitnehmer im Cluster um rund 302 600 zurück. Im gleichen Zeitraum sind schwache 3-jährige periodische Schwankungen erkennbar. Die Zeitreihe der geringfügig entlohnten Beschäftigung weist auch einen fallenden Trend auf. In den ersten 5 Jahren dieser Zeitreihe treten Schwankungen auf. Der Rest hingegen verläuft fast linear fallend. Nur im Jahr 2013 wurden sichtlich mehr Mitarbeiter dieser Beschäftigungskategorie eingestellt (Abbildung 28).

**Abbildung 28:** Cluster Forst und Holz gesamt: sozialversicherungspflichtig und geringfügig Beschäftigte

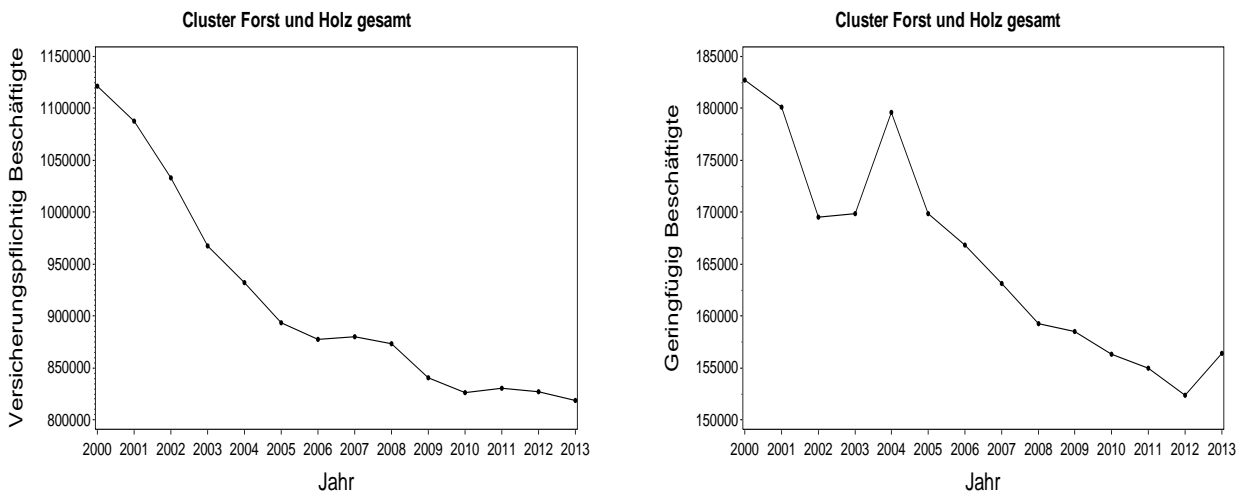

Ähnlich wie bei der sozialversicherungspflichtigen Beschäftigung sinkt das gesamte Beschäftigungsniveau im Zeitraum 2000 bis 2006 stark. In den nachfolgenden Jahren ist die Entwicklung der Beschäftigung nur leicht rückläufig. Beide Zeitreihen weisen schwache Perioden auf.

Ähnlich wie bei den sonstigen Strukturparametern des Clusters zeichnet die langfristige Entwicklung der Unternehmenszahl ein langfristig negativer Trend aus, der linear beschrieben werden könnte. Unverkennbar ist allerdings auch die periodische Komponente dieser Zeitreihe, die zeitgleich oder leicht zeitversetzt mit den schwach ausgeprägten Perioden der Gesamtbeschäftigung koinzidiert (Abbildung 29). Der absolute Tiefpunkt der Zeitreihe befindet sich im Jahr 2009 mit knapp 126 000 Unternehmen. Danach ist ein moderater Anstieg der Unternehmenszahl zu beobachten. Da der langfristige Trend fallend erscheint, scheint ein Anstieg der Unternehmenszahl im Cluster auf das Niveau der Jahre 2000 bzw. 2001 sehr unwahrscheinlich.

**Abbildung 29:** Cluster Forst und Holz gesamt: Gesamtbeschäftigung und Unternehmenszahl

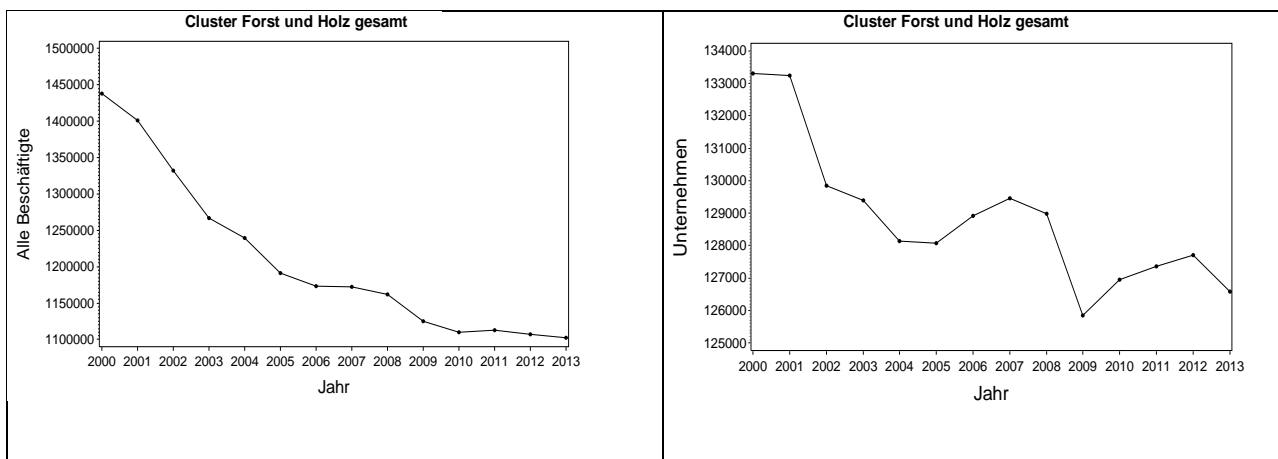



## 4 Zusammenfassung und Diskussion

Der vorliegende Bericht beschäftigt sich mit der Berechnung und Interpretation von Strukturparametern des Clusters Forst und Holz im Zeitraum 2000 bis 2013. Nach den im Arbeitsbericht von Seintsch (2013) eingehend dargestellten Methoden wurden für das Jahr 2013 die Bruttowertschöpfung abgeschätzt und für das Jahr 2013 alle Strukturparameter fortgeschrieben.

Die Zeitreihe 2000 bis 2013 für den Umsatz des gesamten Clusters Forst und Holz weist einen deutlich periodischen Verlauf auf, auch wenn die Längen der Perioden unterschiedlich sind. Umsatzeinbrüche können in den Jahren 2004 und 2009 beobachtet werden, während hohe Umsätze in den Jahren 2000, 2007 und 2012 erzielt wurden. Für die Zeitreihe zeichnet sich ein positiver linearer Trend ab.

Im Gegensatz zum Umsatz sind beim Verlauf der sozialversicherungspflichtig Beschäftigten keine Perioden erkennbar. Die Anzahl dieser Beschäftigungsart nimmt im Zeitraum 2000 bis -2013 im Cluster kontinuierlich ab. Auch die Zahl der geringfügig entlohnt Beschäftigten weist einen negativen Trend auf.

Bei der Betrachtung der einzelnen Branchengruppen des Clusters Forst und Holz fallen sowohl beim Umsatz als auch bei der Beschäftigung markante Unterschiede auf. So geht die positive Entwicklung des Umsatzes in der **Forstwirtschaft** mit einer rückläufigen Anzahl der sozialversicherungspflichtigen Arbeitsverhältnisse einher, während das Niveau der geringfügig entlohnten Beschäftigten in den Jahren 2000 bis 2009 wächst. In den folgenden drei Jahren bleibt es im Schnitt stabil.

Zur Branchengruppe **holzbearbeitendes Gewerbe** gehören Holzwerkstoff- und Sägeindustrie. Dabei macht die Sägeindustrie knapp 60% des Umsatzes dieser Branchengruppe aus. Die Analyse der Strukturparameter dieser Branchengruppe weist einen schwankenden aber durchaus positiven Trend beim Umsatz auf. Da im gleichen Zeitraum das Beschäftigungsniveau und die Unternehmenszahl fielen, dürfte diese Entwicklung auf eine Produktivitätssteigerung und Konzentration der Produktionskapazitäten zurückzuführen sein.

Die wichtigste Branche beim **holzverarbeitenden Gewerbe** ist die Möbelindustrie. Der Verlauf des Umsatzes der ganzen Branchengruppe zwischen 2000 und 2013 verzeichnet markante Tiefpunkte in den Jahren 2003 und 2009. Der höchste Umsatz und eine hohe Bruttowertschöpfung wurden im Jahr 2000 erzielt. Der Verlauf dieser Strukturgrößen ist insgesamt fallend, lässt aber auch deutliche Perioden erkennen. Auch die Beschäftigung und die Unternehmenszahl verliefen in dem untersuchten Zeitraum rückläufig.

In der Branchengruppe Holz im **Baugewerbe** lag der Umsatz im Jahr 2000 bei 14,5 Mrd. Euro. Danach ging er schnell zurück und erreichte einen Tiefpunkt von 11,1 Mrd. im Jahr 2004. Ab 2005 schnellte der Umsatz dieser Branchengruppe steil nach oben und erreichte am Ende der Zeitreihe

den Höchststand von 19,2 Mrd. Euro. Mit dem Verlauf des Umsatzes und der Bruttowertschöpfung korrespondiert die Entwicklung der Beschäftigung und der Unternehmenszahl.

Im Gegensatz zum Baugewerbe sind die Entwicklung des Umsatzes und die der Beschäftigung im **Papiergewerbe** gegenläufig. Während der Trend des Umsatzes eine deutliche Steigerung erfährt, geht die Anzahl der Arbeitnehmer in beiden Beschäftigungskategorien ständig zurück. Ebenso rückläufig ist die Unternehmenszahl. Offensichtlich reagiert die Papierindustrie auf steigende Anfrage nach Zellstoffprodukten und Papier mit einer Modernisierung und Konzentration der Produktionsanlagen und reduziert dadurch die Arbeitskosten.

Eine deutlich nachlassende wirtschaftliche Bedeutung innerhalb des Clusters Forst und Holz verzeichnet das **Verlags- und Druckgewerbe**. Bezogen auf den Umsatz im Jahr 2000 von rund 66,5 Mrd. Euro setzte diese Branchengruppe im Jahr 2013 rund 11 Mrd. Euro weniger um, was einem Rückgang von 16,7% entspricht. Der rückläufige Umsatz korrespondiert mit den abnehmenden Beschäftigungszahlen. Zwischen den Jahren 2000 und 2013 ging die Beschäftigung bei sozialversicherungspflichtigen Arbeitsverhältnissen um 31% und bei geringfügig entlohnten Beschäftigten um 18% zurück. Der ausschlaggebende Grund für die negative Entwicklung des Umsatzes und der Beschäftigung im Verlags- und Druckgewerbe ist vermutlich ein ständiges Wachstum der internetbasierten Medien.

Der Umsatz im **Holzhandel** zeigt zwischen 2000 und 2013 keinen Trend auf. Er oszillierte, mit einem starken Ausschlag im Jahr 2007 nach oben, um ca. 8,7 Mrd. Euro. Die Entwicklung der Bruttowertschöpfung war sogar langfristig leicht rückläufig, zeigte aber erhebliche Schwankungen. Die Beschäftigung im Holzhandel erreichte ein Tief im Jahr 2006, während die Anzahl der Holzhandelsfirmen im Zeitraum 2000 bis 2013 nahezu linear sank.

Wegen der großen Bedeutung der Wertschöpfung bei der Beurteilung eines jeden Wirtschaftszweiges wird hier die Entwicklung der Bruttowertschöpfung zwischen den Jahren 2012 und 2013 zusammengefasst. Die Bruttowertschöpfung entlang aller Branchengruppen des Clusters Forst und Holz für Deutschland belief sich im Jahr 2012 auf rund **55 Mrd. Euro**. Das Jahr 2013 verzeichnete eine Minderung der BWS auf knapp **54,2 Mrd. Euro**. Den höchsten Beitrag zur Bruttowertschöpfung des gesamten Clusters leistete im Jahr 2013 mit **21 Mrd. Euro** das Verlags- und Druckgewerbe, gefolgt von der Holzverarbeitenden Industrie mit einer Bruttowertschöpfung von **10,3 Mrd.**

Quantitativ betrachtet ist der Beitrag des Clusters Forst und Holz zur gesamtwirtschaftlichen Leistung in Deutschland relativ gering. Den absoluten Werten des Clusters im Jahr 2013 für den **Umsatz von 177,3 Mrd. Euro**, **126 586 Unternehmen** mit **1,102 Mio. Beschäftigten** entsprechen die prozentualen Anteile an der deutschen Volkswirtschaft von etwa 3,1% des Umsatzes, 3,9% der Unternehmen und ca. 2,9% der Beschäftigung.

## 5 Danksagung

Die Daten und Sonderauswertungen für diesen Bericht haben bereitgestellt: Herr Detlef Krug vom Statistischen Bundesamt und Herr Jochen Kiewitt von der Bundesagentur für Arbeit. Zum Gelingen des Berichtes haben mehrere Mitarbeiter des Thünen-Instituts für Internationale Waldwirtschaft und Forstökonomie beigetragen: Emanuel Meyer führte Datenaufnahme und Datenaufbereitung durch, Anna Frerck formatierte den Text, die Grafiken und Tabellen nach Vorgaben des Thünen - Institutes. Wertvolle Kommentare und Verbesserungen kamen von Prof. Dr. Matthias Dieter und Dr. Holger Weimar. Der Autor dankt allen genannten Personen.

## Literatur- und Datenquellen

- BECHER, G. (2014): Clusterstatistik Forst und Holz. Tabellen für das Bundesgebiet und die Länder 2000 bis 2012. Hamburg: Thünen Working Paper 32, 110 p
- BOLTE, A.; POLLEY, H. (2010): Der Wald in Zahlen. In: Depenheuer, O.; Möhring, B. (Hrsg.): Waldeigentum: Dimensionen und Perspektiven. Dordrecht; Heidelberg; London: Springer, S. 58-69
- BORMANN, K.; DIETER, M.; ENGLERT, H.; KÜPPERS, J.-G.; ROSIN, A.; HOFFMANN-MÜLLER, R. (2006): Waldgesamtrechnung für Deutschland 1993 - 2004 - Ergebnisse und Tabellen. Wiesbaden: Statistisches Bundesamt, UGR-Online-Publikation
- BUNDESAGENTUR FÜR ARBEIT (BA) (2013): Beschäftigung nach Ländern in wirtschaftsfachlicher Gliederung WZ 2008 (Stichtag 30. Juni 2013): Arbeitsmarkt in Zahlen - Beschäftigungsstatistik. Nürnberg
- BUNDESAGENTUR FÜR ARBEIT (BA): Geringfügig entlohnte Beschäftigte in Deutschland: Zeitreihen ab Juni 1999. Reihe: Arbeitsmarkt in Zahlen: Beschäftigungsstatistik. Nürnberg
- BUNDESAGENTUR FÜR ARBEIT (BA): Sozialversicherungspflichtig Beschäftigte: Zeitreihen ab Juni 1999. Reihe: Arbeitsmarkt in Zahlen: Beschäftigungsstatistik. Nürnberg
- BUNDESVERBAND SEKUNDÄRROHSTOFFE UND ENTSORGUNG (BVSE) (2011): Überblick über die Recycling und Entsorgungsbranche: Zahlen, Daten, Fakten. Bonn
- DÖRING, P., MANTAU, U. (2012): Standorte der Holzwirtschaft – Sägeindustrie – Einschnitt und Sägeprodukte 2010. Universität Hamburg, Zentrum Holzwirtschaft. Arbeitsbereich: Ökonomie der Holz- und Forstwirtschaft. Hamburg
- EUROSTAT, NACE (2008): Rev. 2 Statistische Systematik der Wirtschaftszweige in der Europäischen Gemeinschaft. Structure and Explanatory Notes. In: *Methodologies and Workingpapers*. Katalognummer: KS-RA-07-015-DE-N, 2008, ISBN 978-92-79-04740-4, ISSN 1977-0383
- FELDERER, B., HOMBURG, S. (2005): Makroökonomik und neue Makroökonomik Springer Verlag Berlin Heidelberg New York, 8. Auflage
- VERBAND DEUTSCHER PAPIERFABRIKEN (VDP e.V. (2014): Papierkompass 2014
- VERBAND DEUTSCHER PAPIERFABRIKEN (VDP e.V. (2015): Papier Report 01 2015
- SEINTSCH, B. (2007): Die Darstellung der volkswirtschaftlichen Bedeutung des Clusters Forst und Holz: Ergebnisse und Tabellen für 2005. Bundesforschungsanstalt für Forst und Holzwirtschaft, Arbeitsbericht 2007/3 des Instituts für Ökonomie. Hamburg
- SEINTSCH, B. (2008): Entwicklung und Bedeutung des bundesweiten Clusters Forst und Holz: Studie "Volkswirtschaftliche Bedeutung des Clusters Forst und Holz" im Rahmen der bundesweiten "Clusterstudie Forst und Holz". Holz-Zentralblatt, Bd. 134, Nr. 49, S. 1390-1391
- SEINTSCH, B. (2010): Entwicklungen des Clusters Forst und Holz zwischen 2000 und 2007: Ergebnisse und Tabellen für das Bundesgebiet und die Länder. Thünen-Institut, Arbeitsbericht 02/2010 des Institut für Ökonomie der Forst- und Holzwirtschaft. Hamburg
- SEINTSCH, B. (2013): Cluster Forst und Holz nach neuer Wirtschaftszweigklassifikation: Tabellen für das Bundesgebiet und die Länder 2000 bis 2011. Thünen-Institut, Arbeitsbericht 05/2013 des Institut für Ökonomie der Forst- und Holzwirtschaft. Hamburg
- SEINTSCH, B.; ROSENKRANZ, L. (2014): Erneutes Rekordergebnis der Forstwirtschaft. Auch ein Grund zur Nachdenklichkeit? – Ergebnisse der Forstwirtschaftlichen Gesamtrechnung 2012. Holz-Zentralblatt Nr. 140, 13. März 2014

- STATISTISCHES BUNDESAMT (STBA): Dienstleistungen: Strukturhebung im Dienstleistungsbereich Information und Kommunikation. Fachserie 9, Reihe 4.2. Wiesbaden (Erscheinungsfolge: jährlich)
- STATISTISCHES BUNDESAMT (STBA): Dienstleistungen: Strukturhebung im Dienstleistungsbereich Reparatur von Datenverarbeitungsgeräten und Gebrauchsgütern. Fachserie 9, Reihe 4.6. Wiesbaden (Erscheinungsfolge: jährlich)
- STATISTISCHES BUNDESAMT (STBA): Finanzen und Steuern: Umsatzsteuer. Fachserie 14, Reihe 8. Wiesbaden (Erscheinungsfolge: jährlich)
- STATISTISCHES BUNDESAMT (STBA): Finanzen und Steuern: Umsatzsteuer (Vor Anmeldungen). Fachserie 14, Reihe 8.1. Wiesbaden (Erscheinungsfolge: jährlich)
- STATISTISCHES BUNDESAMT (STBA): Handel und Gastgewerbe: Unternehmen, Beschäftigte, Umsatz, Wareneingang, Wareneinsatz, Rohertrag und Bruttowertschöpfung im Handel 1994 bis 2009. Wiesbaden (Erscheinungsfolge bis Berichtsjahr 2009: jährlich; ab Berichtsjahr 2010: jährlich durch Datenbank GENESIS-Online veröffentlicht)
- STATISTISCHES BUNDESAMT (STBA) (2008A): Klassifikation der Wirtschaftszweige 2008: Mit Erläuterungen. Wiesbaden
- STATISTISCHES BUNDESAMT (STBA) (2008B): Klassifikationen: Umsteigeschlüssel zwischen der Klassifikation der Wirtschaftszweige, Ausgabe 2003 (WZ 2003) und der Klassifikation der Wirtschaftszweige, Ausgabe 2008 (WZ 2008) und umgekehrt, Ausgabe 2008 (Stand: 17. September 2008). Wiesbaden
- STATISTISCHES BUNDESAMT (STBA): Land- und Forstwirtschaft, Fischerei: Betriebe mit Waldflächen, Landwirtschaftszählung / Agrarstrukturhebung. Fachserie, 3 Reihe 2.1.1. Wiesbaden (Erscheinungsfolge: dreijährlich)
- STATISTISCHES BUNDESAMT (STBA): Material- und Wareneingangserhebung im Verarbeitenden Gewerbe sowie im Bergbau und in der Gewinnung von Steinen und Erden. Fachserie 4, Reihe 4.2.4. Wiesbaden (Erscheinungsfolge: vierjährlich)
- STATISTISCHES BUNDESAMT (STBA): Produzierendes Gewerbe: Kostenstruktur der Unternehmen im Baugewerbe. Fachserie 4, Reihe 5.3. Wiesbaden (Erscheinungsfolge: jährlich)
- STATISTISCHES BUNDESAMT (STBA): Produzierendes Gewerbe: Kostenstruktur der Unternehmen des Verarbeitenden Gewerbes sowie des Bergbaus und der Gewinnung von Steinen und Erden. Fachserie 4, Reihe 4.3. Wiesbaden (Erscheinungsfolge: jährlich)
- STATISTISCHES BUNDESAMT (STBA): Volkswirtschaftliche Gesamtrechnungen: Inlandsproduktberechnung. Fachserie 18, Reihe 1.4. Wiesbaden (Erscheinungsfolge: jährlich)
- TEEB DE (ED.) (2012): NATURKAPITAL DEUTSCHLAND : Der Wert der Natur für Wirtschaft und Gesellschaft – Eine Einführung. München, Leipzig, Bonn: ifuplan; UFZ; Bundesamt für Naturschutz, 90, pp
- VERBAND DEUTSCHER PAPIERFABRIKEN (VDP): Papier 2011: Ein Leistungsbericht. Bonn
- WEIMAR, H.; DÖRING, P.; MANTAU, U. (2012): Standorte der Holzwirtschaft: Holzrohstoffmonitoring: Einsatz von Holz in Biomasse-Großfeuerungsanlagen 2011. Universität Hamburg, Zentrum für Holzwirtschaft, Arbeitsbereich Ökonomie der Holz- und Forstwirtschaft, Hamburg
- Wüstemann, H.; Hartje, V.; Bonn, A.; Hansjürgens, B.; Bertram, C.; Dehnhardt, A.; Döring, R.; Doyle, U.; Elsasser, P.; Mehl, D.; Osterburg, B.; Rehdanz, K.; Ring, I.; Scholz, M.; Vohland, K. (2014): Naturkapital und Klimapolitik: Synergien und Konflikte. Kurzbericht für Entscheidungsträger. Berlin, Leipzig: Technische Universität; Helmholtz-Zentrum für Umweltforschung. Naturkapital Deutschland – TEEB DE, 77 pp.





# Anhang





## Cluster Forst und Holz im Bundesgebiet und in den Ländern

Tabelle 11: Cluster Forst und Holz Deutschland (2000-2013)

Deutschland	Jahr	Unternehmen	Umsatz (Tsd. Euro)	Bruttowertschöpfung (Tsd. Euro)	Sozial. Beschäft.	Geringfüg. Beschäft.	Gesamtbeschäftigte
<b>Forstwirtschaft</b>	<b>2000</b>	<b>28.781</b>	<b>2.460.098</b>	<b>1.120.014</b>	<b>47.680</b>	<b>872</b>	<b>77.333</b>
Forstwirtschaft (WGR)	2000	26.409	1.912.245	751.409	38.231	0	64.640
Forstwirtschaftl. Dienstleistungen	2000	2.372	547.853	368.606	9.449	872	12.693
<b>Holz bearbeitendes Gewerbe</b>	<b>2000</b>	<b>4.361</b>	<b>9.531.357</b>	<b>2.670.978</b>	<b>57.613</b>	<b>4.501</b>	<b>66.475</b>
Sägeindustrie	2000	4.068	5.346.858	1.360.618	35.665	3.932	43.665
Holzwerkstoffindustrie	2000	293	4.184.499	1.310.360	21.948	569	22.810
<b>Holz verarbeitendes Gewerbe</b>	<b>2000</b>	<b>30.510</b>	<b>38.645.777</b>	<b>12.962.419</b>	<b>318.505</b>	<b>28.517</b>	<b>377.532</b>
Möbelindustrie	2000	12.597	22.549.658	7.444.072	190.167	13.209	215.973
Holzpackmittelindustrie	2000	702	980.330	290.767	10.314	1.225	12.241
Industrielles Holzbauwesen	2000	12.213	10.924.321	3.692.673	83.781	7.956	103.950
Sonstige Holzverarbeitung	2000	4.998	4.191.468	1.534.908	34.243	6.127	45.368
<b>Holz im Baugewerbe</b>	<b>2000</b>	<b>37.106</b>	<b>14.579.650</b>	<b>5.759.552</b>	<b>156.045</b>	<b>14.909</b>	<b>208.600</b>
Zimmerer	2000	11.216	6.044.070	2.376.124	77.707	6.331	95.254
Bautischlerei u. -schlosserei	2000	24.635	8.103.232	3.214.472	74.129	8.090	106.854
Parkettlegerei (bis 2008)	2000	1.255	432.347	171.956	4.209	488	5.952
Holzertigbau (ab 2009)	2000						
<b>Papiergewerbe</b>	<b>2000</b>	<b>2.970</b>	<b>35.861.982</b>	<b>10.346.889</b>	<b>145.866</b>	<b>9.767</b>	<b>158.603</b>
Holz- und Zellstoffherzeugung	2000	78	576.885	196.837	11.154	283	11.515
Papierherstellung	2000	650	17.788.638	4.923.978	55.385	2.265	58.300
Papierverarbeitung	2000	2.242	17.496.458	5.226.074	79.327	7.219	88.788
<b>Verlags- und Druckereigewerbe</b>	<b>2000</b>	<b>26.122</b>	<b>66.497.218</b>	<b>26.248.256</b>	<b>383.573</b>	<b>122.873</b>	<b>532.568</b>
Verlagsgewerbe	2000	9.163	40.219.722	14.487.172	160.682	76.167	246.012
Druckgewerbe	2000	16.959	26.277.496	11.761.084	222.891	46.706	286.556
<b>Holzhandel</b>	<b>2000</b>	<b>3.457</b>	<b>9.103.473</b>	<b>1.504.296</b>	<b>12.387</b>	<b>1.263</b>	<b>17.107</b>
Holzhandel mit Roh- und Schnittholz	2000	1.542	4.222.674	674.504	5.931	575	8.048
Großhandel mit sonstigen Holzhalbwaren sowie Bauelementen aus Holz	2000	1.915	4.880.799	829.792	6.456	688	9.059
<b>Cluster Forst und Holz gesamt</b>	<b>2000</b>	<b>133.307</b>	<b>176.679.555</b>	<b>60.612.405</b>	<b>1.121.669</b>	<b>182.702</b>	<b>1.437.678</b>

Jahr	Unternehmen	Umsatz (Tsd. Euro)	Bruttowertschöpfung (Tsd. Euro)	Sozial. Beschäft.	Geringfüg. Beschäft.	Gesamtbeschäftigte
<b>2001</b>	<b>30.214</b>	<b>2.261.353</b>	<b>1.000.465</b>	<b>47.492</b>	<b>865</b>	<b>78.571</b>
2001	27.873	1.748.498	652.335	39.043	0	66.916
2001	2.341	512.855	348.130	8.449	865	11.655
<b>2001</b>	<b>4.299</b>	<b>9.604.783</b>	<b>2.508.089</b>	<b>54.126</b>	<b>4.465</b>	<b>62.890</b>
2001	3.982	5.175.498	1.287.346	33.720	3.917	41.619
2001	317	4.429.285	1.220.743	20.406	548	21.271
<b>2001</b>	<b>30.077</b>	<b>37.243.296</b>	<b>12.191.545</b>	<b>303.286</b>	<b>27.487</b>	<b>360.850</b>
2001	12.549	22.594.293	7.415.139	182.469	12.775	207.793
2001	695	986.360	301.733	10.058	1.102	11.855
2001	11.959	9.921.719	3.177.904	77.514	7.630	97.103
2001	4.874	3.740.924	1.296.768	33.245	5.980	44.099
<b>2001</b>	<b>36.643</b>	<b>13.533.942</b>	<b>5.384.773</b>	<b>141.197</b>	<b>14.854</b>	<b>192.694</b>
2001	11.140	5.480.312	2.171.092	69.544	6.120	86.804
2001	24.209	7.614.467	3.038.579	67.782	8.232	100.223
2001	1.294	439.163	175.102	3.871	502	5.667
2001						
<b>2001</b>	<b>2.918</b>	<b>33.891.266</b>	<b>10.157.092</b>	<b>145.424</b>	<b>9.752</b>	<b>158.094</b>
2001	73	510.690	164.015	10.988	251	11.312
2001	623	15.554.557	4.662.215	54.908	2.381	57.912
2001	2.222	17.826.019	5.430.862	79.528	7.120	88.870
<b>2001</b>	<b>25.705</b>	<b>65.038.602</b>	<b>24.678.293</b>	<b>384.046</b>	<b>121.482</b>	<b>531.233</b>
2001	9.122	39.676.084	13.987.705	163.323	74.463	246.908
2001	16.583	25.362.518	10.690.589	220.723	47.019	284.325
<b>2001</b>	<b>3.385</b>	<b>8.498.310</b>	<b>1.342.778</b>	<b>11.966</b>	<b>1.218</b>	<b>16.569</b>
2001	1.540	3.939.373	609.363	5.790	561	7.891
2001	1.845	4.558.937	733.415	6.176	657	8.678
<b>2001</b>	<b>133.241</b>	<b>170.071.551</b>	<b>57.263.036</b>	<b>1.087.537</b>	<b>180.123</b>	<b>1.400.901</b>

Jahr	Unternehmen	Umsatz (Tsd. Euro)	Bruttowertschöpfung (Tsd. Euro)	Sozial. Beschäft.	Geringfüg. Beschäft.	Gesamtbeschäftigte
<b>2002</b>	<b>30.245</b>	<b>2.343.396</b>	<b>1.258.414</b>	<b>43.199</b>	<b>887</b>	<b>74.331</b>
2002	27.873	1.829.081	898.919	35.400	0	63.273
2002	2.372	514.315	359.495	7.799	887	11.058
<b>2002</b>	<b>4.191</b>	<b>9.326.601</b>	<b>2.354.008</b>	<b>51.799</b>	<b>4.208</b>	<b>59.598</b>
2002	3.889	4.921.339	1.168.682	31.773	3.712	39.374
2002	302	4.405.262	1.185.326	19.426	496	20.224
<b>2002</b>	<b>29.179</b>	<b>32.444.691</b>	<b>10.644.734</b>	<b>283.563</b>	<b>26.583</b>	<b>339.325</b>
2002	12.260	18.553.563	6.226.983	169.869	12.398	194.527
2002	710	1.040.665	315.949	9.896	1.115	11.721
2002	11.526	9.262.237	2.891.939	72.781	7.457	91.764
2002	4.683	3.588.226	1.209.863	31.017	5.613	41.313
<b>2002</b>	<b>35.919</b>	<b>12.557.298</b>	<b>4.733.921</b>	<b>130.008</b>	<b>14.816</b>	<b>180.743</b>
2002	11.022	5.167.326	1.943.614	64.359	5.937	81.318
2002	23.602	6.975.750	2.638.815	61.936	8.353	93.891
2002	1.295	414.222	151.491	3.713	526	5.534
2002						
<b>2002</b>	<b>2.904</b>	<b>33.175.668</b>	<b>9.841.923</b>	<b>143.568</b>	<b>9.443</b>	<b>155.915</b>
2002	70	488.809	164.300	10.835	225	11.130
2002	610	14.891.594	4.266.508	54.466	2.411	57.487
2002	2.224	17.795.265	5.411.115	78.267	6.807	87.298
<b>2002</b>	<b>24.151</b>	<b>61.449.104</b>	<b>23.029.690</b>	<b>370.557</b>	<b>112.347</b>	<b>507.055</b>
2002	8.034	37.100.597	12.791.198	158.731	69.273	236.038
2002	16.117	24.348.507	10.238.492	211.826	43.074	271.017
<b>2002</b>	<b>3.265</b>	<b>8.196.953</b>	<b>1.332.425</b>	<b>11.085</b>	<b>1.201</b>	<b>15.551</b>
2002	1.482	3.753.862	554.668	5.366	532	7.380
2002	1.783	4.443.091	777.757	5.719	669	8.171
<b>2002</b>	<b>129.854</b>	<b>159.493.711</b>	<b>53.195.115</b>	<b>1.033.179</b>	<b>169.485</b>	<b>1.332.518</b>

Jahr	Unternehmen	Umsatz (Tsd. Euro)	Bruttowertschöpfung (Tsd. Euro)	Sozial. Beschäft.	Geringfüg. Beschäft.	Gesamtbeschäftigte
<b>2003</b>	<b>31.262</b>	<b>2.459.018</b>	<b>1.353.806</b>	<b>43.504</b>	<b>1.115</b>	<b>75.881</b>
2003	28.821	1.926.018	988.570	35.196	0	64.017
2003	2.441	533.000	365.236	8.308	1.115	11.864
<b>2003</b>	<b>4.082</b>	<b>9.496.000</b>	<b>2.112.586</b>	<b>48.413</b>	<b>4.196</b>	<b>56.691</b>
2003	3.787	5.063.000	1.085.539	30.427	3.733	37.947
2003	295	4.433.000	1.027.047	17.986	463	18.744
<b>2003</b>	<b>28.503</b>	<b>30.851.000</b>	<b>10.210.917</b>	<b>258.553</b>	<b>26.801</b>	<b>313.857</b>
2003	11.988	17.174.000	5.605.849	152.911	12.540	177.439
2003	730	1.109.000	344.808	9.997	1.270	11.997
2003	11.332	9.111.000	3.081.510	66.968	7.477	85.777
2003	4.453	3.457.000	1.178.750	28.677	5.514	38.644
<b>2003</b>	<b>35.771</b>	<b>12.446.000</b>	<b>4.885.557</b>	<b>120.196</b>	<b>16.074</b>	<b>172.041</b>
2003	11.036	5.113.000	2.026.218	59.907	6.418	77.361
2003	23.390	6.824.000	2.701.334	56.810	9.075	89.275
2003	1.345	409.000	158.005	3.479	581	5.405
2003						
<b>2003</b>	<b>2.832</b>	<b>32.466.000</b>	<b>9.462.694</b>	<b>142.009</b>	<b>9.588</b>	<b>154.429</b>
2003	61	520.000	160.701	10.702	248	11.011
2003	588	13.829.000	3.660.996	53.631	2.483	56.702
2003	2.183	18.117.000	5.641.897	77.676	6.857	86.716
<b>2003</b>	<b>23.756</b>	<b>58.524.000</b>	<b>21.737.727</b>	<b>344.222</b>	<b>110.909</b>	<b>478.887</b>
2003	8.054	35.712.000	12.389.858	147.520	67.500	223.123
2003	15.702	22.812.000	9.347.869	196.662	43.400	255.764
<b>2003</b>	<b>3.181</b>	<b>7.954.000</b>	<b>1.300.029</b>	<b>10.552</b>	<b>1.209</b>	<b>14.942</b>
2003	1.461	3.652.000	578.033	4.888	581	6.930
2003	1.720	4.302.000	721.997	5.664	628	8.012
<b>2003</b>	<b>129.387</b>	<b>154.196.018</b>	<b>51.063.316</b>	<b>967.449</b>	<b>169.892</b>	<b>1.266.728</b>

Jahr	Unternehmen	Umsatz (Tsd. Euro)	Bruttowertschöpfung (Tsd. Euro)	Sozial. Beschäft.	Geringfüg. Beschäft.	Gesamtbeschäftigte
<b>2004</b>	<b>31.404</b>	<b>2.698.280</b>	<b>1.439.491</b>	<b>45.249</b>	<b>1.355</b>	<b>78.008</b>
2004	28.821	2.075.280	1.012.538	36.552	0	65.373
2004	2.583	623.000	426.953	8.697	1.355	12.635
<b>2004</b>	<b>3.962</b>	<b>9.595.000</b>	<b>2.176.951</b>	<b>48.107</b>	<b>4.522</b>	<b>56.591</b>

Deutschland	Jahr	Unternehmen	Umsatz (Tsd. Euro)	Bruttowertschöpfung (Tsd. Euro)	Sozial. Beschäft.	Geringfüg. Beschäft.	Gesamtbeschäftigte
<b>Forstwirtschaft</b>	<b>2006</b>	<b>30.641</b>	<b>4.064.172</b>	<b>2.139.754</b>	<b>43.263</b>	<b>1.497</b>	<b>75.401</b>
Forstwirtschaft (WGR)	2006	27.731	2.831.925	1.412.554	34.363	0	62.004
Forstwirtschaftl. Dienstleistungen	2006	2.910	1.232.246	727.200	8.900	1.497	13.307
<b>Holz bearbeitendes Gewerbe</b>	<b>2006</b>	<b>3.941</b>	<b>11.120.774</b>	<b>2.282.932</b>	<b>45.183</b>	<b>4.330</b>	<b>53.544</b>
Sägeindustrie	2006	3.650	6.540.786	1.373.310	29.182	3.879	36.711
Holzwerkstoffindustrie	2006	291	4.579.989	909.622	16.001	451	16.743
<b>Holz verarbeitendes Gewerbe</b>	<b>2006</b>	<b>27.992</b>	<b>34.132.880</b>	<b>10.490.316</b>	<b>224.731</b>	<b>26.617</b>	<b>279.340</b>
Möbelindustrie	2006	11.679	18.121.899	5.644.113	130.753	12.310	154.742
Holzpackmittelindustrie	2006	766	1.487.303	406.621	10.447	1.626	12.839
Industrielles Holzbauwesen	2006	11.235	10.743.178	3.190.148	59.199	7.730	78.164
Sonstige Holzverarbeitung	2006	4.312	3.770.499	1.249.434	24.332	4.951	33.595
<b>Holz im Baugewerbe</b>	<b>2006</b>	<b>37.178</b>	<b>13.409.238</b>	<b>4.189.291</b>	<b>111.196</b>	<b>18.496</b>	<b>166.870</b>
Zimmerer	2006	11.821	5.649.335	1.832.616	53.323	7.088	72.232
Bautischlerei u. -schlosserei	2006	23.374	7.285.786	2.211.881	54.410	10.699	88.483
Parkettlegerei (bis 2008)	2006	1.983	474.117	144.794	3.463	709	6.155
Holzertigbau (ab 2009)	2006						
<b>Papiergewerbe</b>	<b>2006</b>	<b>2.752</b>	<b>36.515.590</b>	<b>9.839.682</b>	<b>135.095</b>	<b>9.245</b>	<b>147.092</b>
Holz- und Zellstoffherzeugung	2006	70	826.277	263.329	7.151	147	7.368
Papierherstellung	2006	566	16.285.194	3.968.385	52.102	2.356	55.024
Papierverarbeitung	2006	2.116	19.404.119	5.607.968	75.842	6.742	84.700
<b>Verlags- und Druckereigewerbe</b>	<b>2006</b>	<b>23.430</b>	<b>59.380.282</b>	<b>21.999.219</b>	<b>308.588</b>	<b>105.423</b>	<b>437.441</b>
Verlagsgewerbe	2006	8.175	35.604.686	12.846.068	133.946	61.962	204.083
Druckgewerbe	2006	15.255	23.775.596	9.153.151	174.642	43.461	233.358
<b>Holzhandel</b>	<b>2006</b>	<b>2.976</b>	<b>9.064.776</b>	<b>1.174.124</b>	<b>9.590</b>	<b>1.250</b>	<b>13.816</b>
Holzhandel mit Roh- und Schnittholz	2006	1.378	4.689.643	617.335	4.665	621	6.664
Großhandel mit sonstigen Holzhalbwaren sowie Bauelementen aus Holz	2006	1.598	4.375.133	556.789	4.925	629	7.152
<b>Cluster Forst und Holz gesamt</b>	<b>2006</b>	<b>128.910</b>	<b>167.687.712</b>	<b>52.115.318</b>	<b>877.646</b>	<b>166.858</b>	<b>1.173.414</b>

Deutschland	Jahr	Unternehmen	Umsatz (Tsd. Euro)	Bruttowertschöpfung (Tsd. Euro)	Sozial. Beschäft.	Geringfüg. Beschäft.	Gesamtbeschäftigte
<b>Forstwirtschaft</b>	<b>2009</b>	<b>32.024</b>	<b>3.731.444</b>	<b>1.675.109</b>	<b>35.861</b>	<b>1.651</b>	<b>69.536</b>
Forstwirtschaft (WGR)	2009	28.467	2.569.472	1.004.465	26.643	0	55.110
Forstwirtschaftl. Dienstleistungen	2009	3.557	1.161.972	670.643	9.218	1.651	14.426
<b>Holz bearbeitendes Gewerbe</b>	<b>2009</b>	<b>3.738</b>	<b>9.896.326</b>	<b>1.552.540</b>	<b>41.980</b>	<b>3.567</b>	<b>49.285</b>
Sägeindustrie	2009	3.418	5.765.952	930.978	25.572	3.065	32.055
Holzwerkstoffindustrie	2009	320	4.130.375	621.562	16.408	502	17.230
<b>Holz verarbeitendes Gewerbe</b>	<b>2009</b>	<b>22.790</b>	<b>29.929.878</b>	<b>9.504.396</b>	<b>188.511</b>	<b>20.336</b>	<b>231.637</b>
Möbelindustrie	2009	11.209	18.079.454	5.793.216	112.849	9.923	133.981
Holzpackmittelindustrie	2009	905	1.558.751	448.507	9.679	1.422	12.006
Industrielles Holzbauwesen	2009	7.994	7.635.615	2.342.176	47.417	5.578	60.989
Sonstige Holzverarbeitung	2009	2.682	2.656.058	920.497	18.566	3.413	24.661
<b>Holz im Baugewerbe</b>	<b>2009</b>	<b>39.550</b>	<b>15.672.862</b>	<b>5.346.208</b>	<b>140.892</b>	<b>22.520</b>	<b>202.962</b>
Zimmerer	2009	12.813	5.569.497	1.883.048	45.912	6.084	64.809
Bautischlerei u. -schlosserei	2009	25.807	8.427.823	2.998.005	83.745	15.216	124.768
Parkettlegerei (bis 2008)	2009	0	0	0	0	0	0
Holzertigbau (ab 2009)	2009	930	1.675.542	465.155	11.235	1.220	13.385
<b>Papiergewerbe</b>	<b>2009</b>	<b>2.476</b>	<b>37.874.088</b>	<b>9.655.779</b>	<b>125.857</b>	<b>7.179</b>	<b>135.512</b>
Holz- und Zellstoffherzeugung	2009	89	746.745	183.598	5.420	119	5.628
Papierherstellung	2009	534	16.569.575	3.648.768	45.606	1.475	47.615
Papierverarbeitung	2009	1.853	20.557.768	5.823.413	74.831	5.585	82.269
<b>Verlags- und Druckereigewerbe</b>	<b>2009</b>	<b>22.449</b>	<b>56.626.712</b>	<b>21.812.211</b>	<b>296.251</b>	<b>102.041</b>	<b>420.741</b>
Verlagsgewerbe	2009	8.479	35.804.102	14.544.861	130.448	63.651	202.578
Druckgewerbe	2009	13.970	20.822.610	7.267.351	165.803	38.390	218.163
<b>Holzhandel</b>	<b>2009</b>	<b>2.820</b>	<b>7.796.555</b>	<b>1.551.139</b>	<b>11.177</b>	<b>1.254</b>	<b>15.251</b>
Holzhandel mit Roh- und Schnittholz	2009	1.303	4.201.961	665.812	4.997	595	6.895
Großhandel mit sonstigen Holzhalbwaren sowie Bauelementen aus Holz	2009	1.517	3.594.594	885.327	6.180	659	8.356
<b>Cluster Forst und Holz gesamt</b>	<b>2009</b>	<b>125.847</b>	<b>161.527.865</b>	<b>51.097.382</b>	<b>840.529</b>	<b>158.548</b>	<b>1.124.924</b>

Jahr	Unternehmen	Umsatz (Tsd. Euro)	Bruttowertschöpfung (Tsd. Euro)	Sozial. Beschäft.	Geringfüg. Beschäft.	Gesamtbeschäftigte
<b>2007</b>	<b>31.702</b>	<b>4.929.580</b>	<b>2.790.482</b>	<b>44.134</b>	<b>1.612</b>	<b>77.448</b>
2007	28.467	3.598.527	2.005.137	33.976	0	62.443
2007	3.235	1.331.053	785.345	10.158	1.612	15.005
<b>2007</b>	<b>3.898</b>	<b>12.555.814</b>	<b>2.531.900</b>	<b>44.445</b>	<b>4.399</b>	<b>52.742</b>
2007	3.613	7.270.587	1.475.489	28.845	3.835	36.293
2007	285	5.285.227	1.056.411	15.600	564	16.449
<b>2007</b>	<b>27.654</b>	<b>34.883.610</b>	<b>10.553.109</b>	<b>231.271</b>	<b>26.241</b>	<b>285.166</b>
2007	11.561	19.271.227	5.910.115	132.619	12.062	156.242
2007	781	1.570.982	390.689	10.688	1.665	13.134
2007	11.049	10.228.967	2.992.248	62.199	7.679	80.927
2007	4.263	3.812.433	1.260.056	25.765	4.835	34.863
<b>2007</b>	<b>37.472</b>	<b>12.917.691</b>	<b>4.705.058</b>	<b>114.214</b>	<b>18.230</b>	<b>169.916</b>
2007	11.905	5.147.464	1.902.218	53.719	6.746	72.370
2007	23.335	7.282.616	2.623.341	56.777	10.741	90.853
2007	2.232	487.611	179.500	3.718	743	6.693
2007						
<b>2007</b>	<b>2.714</b>	<b>38.779.690</b>	<b>10.037.435</b>	<b>130.858</b>	<b>8.459</b>	<b>142.031</b>
2007	75	997.128	291.387	6.324	147	6.546
2007	559	17.066.894	3.838.126	48.558	1.796	50.913
2007	2.080	20.715.668	5.907.922	75.976	6.516	84.572
<b>2007</b>	<b>23.089</b>	<b>59.562.992</b>	<b>21.902.342</b>	<b>304.672</b>	<b>102.919</b>	<b>430.680</b>
2007	8.148	35.991.162	12.917.252	131.912	59.199	199.259
2007	14.941	23.571.530	8.985.090	172.760	43.720	231.421
<b>2007</b>	<b>2.919</b>	<b>10.035.399</b>	<b>1.384.887</b>	<b>10.547</b>	<b>1.269</b>	<b>14.735</b>
2007	1.349	5.448.145	696.107	4.805	604	6.758
2007	1.570	4.587.254	688.780	5.742	665	7.977
<b>2007</b>	<b>129.448</b>	<b>173.664.476</b>	<b>53.905.212</b>	<b>880.141</b>	<b>163.129</b>	<b>1.172.718</b>

Jahr	Unternehmen	Umsatz (Tsd. Euro)	Bruttowertschöpfung (Tsd. Euro)	Sozial. Beschäft.	Geringfüg. Beschäft.	Gesamtbeschäftigte
<b>2010</b>	<b>33.509</b>	<b>4.419.122</b>	<b>2.294.369</b>	<b>34.919</b>	<b>1.527</b>	<b>69.955</b>
2010	29.767	3.031.464	1.494.441	25.316	0	55.083
2010	3.742	1.387.658	799.928	9.603	1.527	14.872
<b>2010</b>	<b>3.622</b>	<b>10.534.632</b>	<b>1.818.131</b>	<b>40.109</b>	<b>3.346</b>	<b>47.077</b>
2010	3.305	5.974.897	1.129.780	24.246	2.872	30.423
2010	317	4.559.734	688.351	15.863	474	16.654
<b>2010</b>	<b>22.922</b>	<b>31.751.439</b>	<b>10.070.742</b>	<b>184.769</b>	<b>19.488</b>	<b>227.179</b>
2010	11.318	18.930.126	6.162.583	110.724	9.424	131.466
2010	901	1.959.607	499.208	9.594	1.526	12.021
2010	8.096	7.881.425	2.400.874	47.273	5.483	60.852
2010	2.607	2.980.279	1.008.077	17.178	3.055	22.840
<b>2010</b>	<b>39.996</b>	<b>16.931.261</b>	<b>6.165.777</b>	<b>146.984</b>	<b>23.349</b>	<b>210.329</b>
2010	13.111	6.149.592	2.184.898	48.353	6.404	67.868
2010	25.667	8.941.568	3.475.567	87.475	15.768	128.910
2010	0	0	0	0	0	0
2010	1.218	1.840.102	505.313	11.156	1.177	13.551
<b>2010</b>	<b>2.386</b>	<b>41.912.233</b>	<b>9.640.067</b>	<b>124.721</b>	<b>7.126</b>	<b>134.233</b>
2010	82	1.055.430	256.461	5.963	149	6.194
2010	514	18.647.830	3.367.234	44.849	1.497	46.860
2010	1.790	22.208.974	6.016.372	73.909	5.480	81.179
<b>2010</b>	<b>21.748</b>	<b>55.851.280</b>	<b>21.842.867</b>	<b>283.722</b>	<b>100.306</b>	<b>405.776</b>
2010	8.175	35.163.971	14.403.590	124.971	63.011	196.157
2010	13.573	20.687.309	7.439.277	158.751	37.295	209.619
<b>2010</b>	<b>2.777</b>	<b>8.459.676</b>	<b>1.004.715</b>	<b>11.330</b>	<b>1.195</b>	<b>15.302</b>
2010	1.278	4.657.309	473.353	5.113	606	6.997
2010	1.499	3.802.367	531.362	6.217	589	8.305
<b>2010</b>	<b>126.960</b>	<b>169.859.643</b>	<b>52.836.670</b>	<b>826.554</b>	<b>156.337</b>	<b>1.109.851</b>

Jahr	Unternehmen	Umsatz (Tsd. Euro)	Bruttowertschöpfung (Tsd. Euro)	Sozial. Beschäft.	Geringfüg. Beschäft.	Gesamtbeschäftigte
<b>2008</b>	<b>31.658</b>	<b>4.278.466</b>	<b>2.245.457</b>	<b>38.764</b>	<b>1.595</b>	<b>72.017</b>
2008	2					

## Anhang

Deutschland	Jahr	Unternehmen	Umsatz (Tsd. Euro)	Bruttowertschöpfung (Tsd. Euro)	Sozial. Beschäft.	Geringfüg. Beschäft.	Gesamtbeschäftigte
<b>Forstwirtschaft</b>	<b>2012</b>	<b>33.814</b>	<b>5.387.823</b>	<b>2.970.661</b>	<b>33.688</b>	<b>1.523</b>	<b>69.025</b>
Forstwirtschaft (WGR)	2012	29.767	3.967.549	2.153.124	24.112	0	53.879
Forstwirtschaftl. Dienstleistungen	2012	4.047	1.420.274	817.537	9.576	1.523	15.146
<b>Holz bearbeitendes Gewerbe</b>	<b>2012</b>	<b>3.560</b>	<b>11.319.739</b>	<b>1.657.714</b>	<b>39.583</b>	<b>2.969</b>	<b>46.112</b>
Sägeindustrie	2012	3.236	6.469.234	896.301	24.743	2.587	30.566
Holzwerkstoffindustrie	2012	324	4.850.506	761.413	14.840	382	15.546
<b>Holz verarbeitendes Gewerbe</b>	<b>2012</b>	<b>23.532</b>	<b>34.817.670</b>	<b>10.439.501</b>	<b>187.989</b>	<b>18.267</b>	<b>229.788</b>
Möbelindustrie	2012	11.742	20.323.894	6.289.124	111.702	8.845	132.289
Holzpackmittelindustrie	2012	893	2.304.445	695.222	10.241	1.431	12.565
Industrielles Holzbauwesen	2012	8.313	9.141.169	2.750.824	49.228	5.163	62.704
Sonstige Holzverarbeitung	2012	2.584	3.048.162	704.332	16.818	2.828	22.230
<b>Holz im Baugewerbe</b>	<b>2012</b>	<b>40.870</b>	<b>19.003.244</b>	<b>6.831.488</b>	<b>156.670</b>	<b>24.092</b>	<b>221.632</b>
Zimmerer	2012	13.541	6.939.261	2.553.489	51.380	6.624	71.545
Bautischlerei u. -schlosserei	2012	25.615	9.608.860	3.687.423	93.767	16.392	135.774
Parkettlegerei (bis 2008)	2012	0	0	0	0	0	0
Holzfertigbau (ab 2009)	2012	1.714	2.455.124	590.575	11.523	1.076	14.313
<b>Papiergewerbe</b>	<b>2012</b>	<b>2.340</b>	<b>44.047.554</b>	<b>10.118.400</b>	<b>125.764</b>	<b>6.357</b>	<b>134.461</b>
Holz- und Zellstoffherzeugung	2012	73	1.031.796	264.833	5.909	161	6.143
Papierherstellung	2012	494	19.291.955	3.550.693	43.837	1.221	45.552
Papierverarbeitung	2012	1.773	23.723.804	6.302.874	76.018	4.975	82.766
<b>Verlags- und Druckereigewerbe</b>	<b>2012</b>	<b>20.933</b>	<b>57.101.951</b>	<b>21.806.589</b>	<b>271.603</b>	<b>98.010</b>	<b>390.546</b>
Verlagsgewerbe	2012	7.989	35.542.170	14.306.162	120.218	63.484	191.691
Druckgewerbe	2012	12.944	21.559.781	7.500.428	151.385	34.526	198.855
<b>Holzhandel</b>	<b>2012</b>	<b>2.669</b>	<b>9.072.621</b>	<b>1.155.011</b>	<b>11.828</b>	<b>1.167</b>	<b>15.664</b>
Holzhandel mit Roh- und Schnittholz	2012	1.225	4.853.215	517.913	5.375	549	7.149
Großhandel mit sonstigen Holzhalbwaren sowie Bauelementen aus Holz	2012	1.444	4.219.406	637.097	6.453	618	8.515
<b>Cluster Forst und Holz gesamt</b>	<b>2012</b>	<b>127.718</b>	<b>180.750.603</b>	<b>54.979.363</b>	<b>827.125</b>	<b>152.385</b>	<b>1.107.228</b>

Jahr	Unternehmen	Umsatz (Tsd. Euro)	Bruttowertschöpfung (Tsd. Euro)	Sozial. Beschäft.	Geringfüg. Beschäft.	Gesamtbeschäftigte
<b>2013</b>	<b>33.840</b>	<b>5.505.931</b>	<b>2.929.072</b>	<b>32.566</b>	<b>1.587</b>	<b>67.993</b>
2013	29.767	3.999.876	2.061.657	23.088	0	52.855
2013	4.073	1.506.055	867.415	9.478	1.587	15.138
<b>2013</b>	<b>3.431</b>	<b>11.775.230</b>	<b>1.781.760</b>	<b>39.373</b>	<b>3.031</b>	<b>45.835</b>
2013	3.108	6.943.988	1.107.000	23.852	2.630	29.590
2013	323	4.831.242	674.760	15.521	401	16.245
<b>2013</b>	<b>23.452</b>	<b>34.288.941</b>	<b>10.340.121</b>	<b>187.979</b>	<b>18.661</b>	<b>230.092</b>
2013	11.825	20.077.669	6.301.419	112.741	9.228	133.794
2013	883	2.383.403	663.961	10.479	1.482	12.844
2013	8.270	8.878.481	2.654.564	49.692	5.328	63.290
2013	2.474	2.949.389	720.176	15.067	2.623	20.164
<b>2013</b>	<b>40.713</b>	<b>19.213.477</b>	<b>7.082.642</b>	<b>159.499</b>	<b>25.454</b>	<b>225.666</b>
2013	13.570	7.102.595	2.591.047	52.430	6.777	72.777
2013	25.282	9.604.898	3.864.002	95.013	17.572	137.867
2013						
2013	1.861	2.505.984	627.593	12.056	1.105	15.022
<b>2013</b>	<b>2.300</b>	<b>42.000.535</b>	<b>9.735.795</b>	<b>123.907</b>	<b>6.294</b>	<b>132.501</b>
2013	69	1.266.216	283.660	3.716	170	3.955
2013	469	17.416.344	3.198.995	41.201	1.190	42.860
2013	1.762	23.317.974	6.253.139	78.990	4.934	85.686
<b>2013</b>	<b>20.258</b>	<b>55.370.280</b>	<b>21.015.751</b>	<b>264.291</b>	<b>100.181</b>	<b>384.730</b>
2013	7.826	34.663.726	13.723.988	117.857	65.032	190.715
2013	12.432	20.706.553	7.291.762	146.434	35.149	194.015
<b>2013</b>	<b>2.592</b>	<b>9.174.099</b>	<b>1.267.092</b>	<b>11.411</b>	<b>1.235</b>	<b>15.238</b>
2013	1.175	5.016.151	693.948	5.606	613	7.394
2013	1.417	4.157.948	573.145	5.805	622	7.844
<b>2013</b>	<b>126.586</b>	<b>177.328.493</b>	<b>54.152.232</b>	<b>819.026</b>	<b>156.443</b>	<b>1.102.055</b>

**Tabelle 12:** Cluster Forst und Holz Baden-Württemberg (2000-2013)

Baden-Württemberg	Jahr	Unternehmen	Umsatz (Tsd. Euro)	Bruttowertschöpfung (Tsd. Euro)	Sozial. Beschäft.	Geringfüg. Beschäft.	Gesamtbeschäftigte
<b>Forstwirtschaft</b>	<b>2000</b>	<b>3.342</b>	<b>370.392</b>	<b>180.704</b>	<b>6.192</b>	<b>138</b>	<b>9.672</b>
Forstwirtschaft (WGR)	2000	2.893	244.763	96.179	4.893	0	7.786
Forstwirtschaftl. Dienstleistungen	2000	449	125.629	84.525	1.299	138	1.886
<b>Holz bearbeitendes Gewerbe</b>	<b>2000</b>	<b>863</b>	<b>2.190.266</b>	<b>595.568</b>	<b>11.773</b>	<b>1.065</b>	<b>13.701</b>
Sägeindustrie	2000	806	1.539.062	391.646	9.134	974	10.914
Holzwerkstoffindustrie	2000	57	651.204	203.922	2.639	91	2.787
<b>Holz verarbeitendes Gewerbe</b>	<b>2000</b>	<b>6.059</b>	<b>7.307.389</b>	<b>2.455.281</b>	<b>52.768</b>	<b>5.348</b>	<b>64.175</b>
Möbelindustrie	2000	1.545	3.929.612	1.302.724	30.024	1.805	33.374
Holzpackmittelindustrie	2000	129	143.204	42.474	1.329	284	1.742
Industrielles Holzbauwesen	2000	3.760	2.693.056	910.315	14.749	1.907	20.416
Sonstige Holzverarbeitung	2000	625	541.517	199.768	6.666	1.352	8.643
<b>Holz im Baugewerbe</b>	<b>2000</b>	<b>4.776</b>	<b>2.233.449</b>	<b>880.393</b>	<b>21.786</b>	<b>2.543</b>	<b>29.105</b>
Zimmerer	2000	2.819	1.530.255	601.594	15.093	1.542	19.454
Bautischlerei u. -schlosserei	2000	1.752	625.355	247.840	6.160	917	8.829
Parkettlegerei (bis 2008)	2000	205	77.840	30.959	533	84	822
Holzfertigung (ab 2009)	2000						
<b>Papiergewerbe</b>	<b>2000</b>	<b>448</b>	<b>6.598.065</b>	<b>1.904.973</b>	<b>29.886</b>	<b>1.603</b>	<b>31.937</b>
Holz- und Zellstoffherzeugung	2000	6	5.421	1.850	3.049	111	3.166
Papierherstellung	2000	111	3.017.779	835.335	9.926	179	10.216
Papierverarbeitung	2000	331	3.574.864	1.067.788	16.911	1.313	18.555
<b>Verlags- und Druckereigewerbe</b>	<b>2000</b>	<b>4.205</b>	<b>12.130.854</b>	<b>4.817.524</b>	<b>67.134</b>	<b>21.054</b>	<b>92.393</b>
Verlagsgewerbe	2000	1.282	7.319.320	2.681.653	23.702	10.537	35.521
Druckgewerbe	2000	2.923	4.811.534	2.135.872	43.432	10.517	56.872
<b>Holzhandel</b>	<b>2000</b>	<b>422</b>	<b>1.292.853</b>	<b>214.263</b>	<b>2.047</b>	<b>244</b>	<b>2.713</b>
Holzhandel mit Roh- und Schnittholz	2000	192	538.749	86.056	799	85	1.076
Großhandel mit sonstigen Holzhalbwaren sowie Bauelementen aus Holz	2000	230	754.104	128.206	1.248	159	1.637
<b>Cluster Forst und Holz gesamt</b>	<b>2000</b>	<b>20.115</b>	<b>32.123.269</b>	<b>11.048.706</b>	<b>191.586</b>	<b>31.995</b>	<b>243.696</b>

Baden-Württemberg	Jahr	Unternehmen	Umsatz (Tsd. Euro)	Bruttowertschöpfung (Tsd. Euro)	Sozial. Beschäft.	Geringfüg. Beschäft.	Gesamtbeschäftigte
<b>Forstwirtschaft</b>	<b>2003</b>	<b>3.526</b>	<b>355.414</b>	<b>201.150</b>	<b>5.443</b>	<b>153</b>	<b>9.122</b>
Forstwirtschaft (WGR)	2003	3.085	246.526	126.535	4.505	0	7.590
Forstwirtschaftl. Dienstleistungen	2003	441	108.888	74.615	938	153	1.532
<b>Holz bearbeitendes Gewerbe</b>	<b>2003</b>	<b>795</b>	<b>2.171.142</b>	<b>476.113</b>	<b>10.731</b>	<b>929</b>	<b>12.455</b>
Sägeindustrie	2003	739	1.557.170	333.867	8.568	862	10.169
Holzwerkstoffindustrie	2003	56	613.972	142.246	2.163	67	2.286
<b>Holz verarbeitendes Gewerbe</b>	<b>2003</b>	<b>5.617</b>	<b>5.880.382</b>	<b>1.952.837</b>	<b>44.682</b>	<b>4.895</b>	<b>55.194</b>
Möbelindustrie	2003	1.446	3.078.847	1.003.243	24.864	1.613	27.923
Holzpackmittelindustrie	2003	131	151.144	46.993	1.290	286	1.707
Industrielles Holzbauwesen	2003	3.403	2.179.563	737.169	12.318	1.747	17.468
Sonstige Holzverarbeitung	2003	637	470.828	165.431	6.210	1.249	8.096
<b>Holz im Baugewerbe</b>	<b>2003</b>	<b>4.728</b>	<b>1.990.056</b>	<b>784.029</b>	<b>18.311</b>	<b>2.395</b>	<b>25.434</b>
Zimmerer	2003	2.795	1.287.790	510.335	12.499	1.378	16.672
Bautischlerei u. -schlosserei	2003	1.711	626.638	244.477	5.370	924	8.005
Parkettlegerei (bis 2008)	2003	222	75.628	29.217	442	93	757
Holzfertigung (ab 2009)	2003						
<b>Papiergewerbe</b>	<b>2003</b>	<b>486</b>	<b>6.885.275</b>	<b>1.988.201</b>	<b>28.262</b>	<b>1.484</b>	<b>30.232</b>
Holz- und Zellstoffherzeugung	2003	9	13.497	4.171	3.115	81	3.205
Papierherstellung	2003	116	3.335.908	882.909	9.419	172	9.707
Papierverarbeitung	2003	361	3.535.870	1.101.121	15.728	1.231	17.320
<b>Verlags- und Druckereigewerbe</b>	<b>2003</b>	<b>3.879</b>	<b>10.237.786</b>	<b>3.790.612</b>	<b>60.454</b>	<b>19.002</b>	<b>83.335</b>
Verlagsgewerbe	2003	1.163	6.175.573	2.148.164	22.353	8.398	31.914
Druckgewerbe	2003	2.716	4.062.213	1.642.448	38.101	10.604	51.421
<b>Holzhandel</b>	<b>2003</b>	<b>383</b>	<b>1.162.720</b>	<b>190.363</b>	<b>1.803</b>	<b>189</b>	<b>2.375</b>
Holzhandel mit Roh- und Schnittholz	2003	182	499.957	79.132	696	72	950
Großhandel mit sonstigen Holzhalbwaren sowie Bauelementen aus Holz	2003	201	662.763	111.230	1.107	117	1.425
<b>Cluster Forst und Holz gesamt</b>	<b>2003</b>	<b>19.414</b>	<b>28.682.775</b>	<b>9.383.304</b>	<b>169.686</b>	<b>29.047</b>	<b>218.147</b>

Jahr	Unternehmen	Umsatz (Tsd. Euro)	Bruttowertschöpfung (Tsd. Euro)	Sozial. Beschäft.	Geringfüg. Beschäft.	Gesamtbeschäftigte
<b>2001</b>	<b>3.477</b>	<b>341.103</b>	<b>163.121</b>	<b>6.013</b>	<b>135</b>	<b>9.625</b>
2001	3.044	223.804	83.497	4.997	0	8.041
2001	433	117.299	79.623	1.016	135	1.584
<b>2001</b>	<b>857</b>	<b>2.105.514</b>	<b>542.262</b>	<b>11.238</b>	<b>1.034</b>	<b>13.129</b>
2001	790	1.415.513	352.093	8.892	951	10.633
2001	67	690.002	190.169	2.346	83	2.496
<b>2001</b>	<b>5.996</b>	<b>7.255.706</b>	<b>2.385.919</b>	<b>51.920</b>	<b>5.174</b>	<b>63.090</b>
2001	1.549	4.099.175	1.362.203	29.674	1.733	32.956
2001	127	132.336	40.482	1.375	250	1.752
2001	3.687	2.538.552	813.092	14.084	1.814	19.585
2001	633	485.644	170.141	6.787	1.377	8.797
<b>2001</b>	<b>4.773</b>	<b>2.049.198</b>	<b>813.739</b>	<b>20.843</b>	<b>2.455</b>	<b>28.071</b>
2001	2.813	1.374.173	544.395	14.385	1.441	18.639
2001	1.747	594.559	237.261	5.944	932	8.623
2001	213	80.466	32.083	514	82	809
2001						
<b>2001</b>	<b>471</b>	<b>6.735.499</b>	<b>2.017.257</b>	<b>29.828</b>	<b>1.589</b>	<b>31.888</b>
2001	7	5.523	1.774	2.970	83	3.060
2001	109	3.070.554	900.606	9.821	178	10.108
2001	355	3.659.422	1.114.877	17.037	1.328	18.720
<b>2001</b>	<b>4.145</b>	<b>11.737.220</b>	<b>4.519.360</b>	<b>65.906</b>	<b>20.571</b>	<b>90.622</b>
2001	1.282	7.004.362	2.532.664	23.330	9.015	33.627
2001	2.863	4.732.858	1.986.696	42.576	11.556	56.995
<b>2001</b>	<b>415</b>	<b>1.203.114</b>	<b>190.531</b>	<b>2.001</b>	<b>208</b>	<b>2.624</b>
2001	195	487.830	75.460	784	69	1.048
2001	220	715.284	115.071	1.217	139	1.576
<b>2001</b>	<b>20.134</b>	<b>31.427.355</b>	<b>10.632.188</b>	<b>187.749</b>	<b>31.166</b>	<b>239.049</b>

Jahr	Unternehmen	Umsatz (Tsd. Euro)	Bruttowertschöpfung (Tsd. Euro)	Sozial. Beschäft.	Geringfüg. Beschäft.	Gesamtbeschäftigte
<b>2004</b>	<b>3.559</b>	<b>389.810</b>	<b>214.705</b>	<b>5.696</b>	<b>164</b>	<b>9.419</b>
2004	3.085	265.631	129.603	4.679	0	7.764
2004	474	124.179	85.102	1.017	164	1.655
<b>2004</b>	<b>768</b>	<b>2.275.792</b>	<b>522.705</b>	<b>10.586</b>	<b>988</b>	<b>12.342</b>
2004	718	1.653.496	386.655	8.745	925	10.388
2004	50	622.296	136.049	1.841	63	1.954
<b>2004</b>	<b>5.556</b>	<b>5.940.351</b>	<b>1.928.187</b>	<b>42.633</b>	<b>5.013</b>	<b>53.202</b>
2004	1.468	3.218.166	1.032.989	23.736	1.680	26.884
2004	141	174.829	51.373	1.351	262	1.754
2004	3.309	2.065.582	674.713	11.534	1.909	16.752
2004	638	481.774	169.112	6.012	1.162	7.812
<b>2004</b>	<b>4.710</b>	<b>1.769.734</b>	<b>654.322</b>	<b>17.764</b>	<b>2.803</b>	<b>25.277</b>
2004	2.807	1.176.578	446.575	12.089	1.541	16.437
2004	1.676	521.146	181.967	5.278	1.150	8.104
2004	227	72.010	25.780	397	112	736
2004						
<b>2004</b>	<b>482</b>	<b>7.507.470</b>	<b>2.121.131</b>	<b>28.015</b>	<b>1.464</b>	<b>29.961</b>
2004	10	15.493	5.666	1.045	13	1.068
2004	115	4.039.005	1.039.316	9.265	177	9.557
2004	357	3.452.972	1.076.149	17.705	1.274	19.336
<b>2004</b>	<b>3.843</b>	<b>9.827.394</b>	<b>3.596.003</b>	<b>57.253</b>	<b>20.348</b>	<b>81.444</b>
2004	1.169	5.857.531	2.004.743	21.112	9.317	31.598
2004	2.674	3.969.863	1.591.260	36.141	11.031	49.846
<b>2004</b>	<b>371</b>	<b>1.224.762</b>	<b>198.998</b>	<b>1.877</b>	<b>198</b>	<b>2.446</b>
2004	174	541.483	83.291	686	75	935
2004	197	683.279	115.707	1.191	123	1.511
<b>2004</b>	<b>19.289</b>	<b>28.935.373</b>	<b>9.236.050</b>	<b>163.824</b>	<b>30.978</b>	<b>214.091</b>

Jahr	Unternehmen	Umsatz (Tsd. Euro)	Bruttowertschöpfung (Tsd. Euro)	Sozial. Beschäft.	Geringfüg. Beschäft.	Gesamtbeschäftigte
<b>2002</b>	<b>3.482</b>	<b>347.512</b>	<b>194.320</b>	<b>5.446</b>	<b>146</b>	<b>9.074</b>
2002	3.044	234.118	115.060	4.531	0	7.575
2002	438	113.394	79.260	915	146	1.499
<b>2002</b>	<b>833</b>	<b>2.083.596</b>	<b>515.469</b>	<b>10.976</b>	<b>989</b>	<b>12.798</b>
2002	772	1.429.376	339.437	8.691	909	10.372
2002	61	654.220	176.031	2.285	80	2.426
<b>2002</b>	<b>5.779</b>	<b>6.772.923</b>	<b>2.204.217</b>	<b>48.997</b>	<b>5.003</b>	<b>59.779</b>
2002	1.460	3.835.380	1.270.778	27.498		

Anhang

Baden-Württemberg	Jahr	Unternehmen	Umsatz (Tsd. Euro)	Bruttowertschöpfung (Tsd. Euro)	Sozial. Beschäft.	Geringfüg. Beschäft.	Gesamtbeschäftigte
<b>Forstwirtschaft</b>	<b>2006</b>	<b>3.517</b>	<b>536.476</b>	<b>283.486</b>	<b>5.304</b>	<b>207</b>	<b>9.028</b>
Forstwirtschaft (WGR)	2006	2.971	362.480	180.804	4.398	0	7.369
Forstwirtschaftl. Dienstleistungen	2006	546	173.996	102.682	906	207	1.659
<b>Holz bearbeitendes Gewerbe</b>	<b>2006</b>	<b>750</b>	<b>2.540.723</b>	<b>527.905</b>	<b>9.890</b>	<b>991</b>	<b>11.631</b>
Sägeindustrie	2006	698	2.052.060	430.852	8.044	936	9.678
Holzwerkstoffindustrie	2006	52	488.663	97.052	1.846	55	1.953
<b>Holz verarbeitendes Gewerbe</b>	<b>2006</b>	<b>5.399</b>	<b>6.920.840</b>	<b>2.126.815</b>	<b>39.860</b>	<b>4.929</b>	<b>50.188</b>
Möbelindustrie	2006	1.404	3.646.777	1.136.425	22.122	1.627	25.153
Holzpackmittelindustrie	2006	143	234.972	63.811	1.394	288	1.825
Industrielles Holzbauwesen	2006	3.171	2.497.203	741.535	10.787	1.872	15.830
Sonstige Holzverarbeitung	2006	681	541.889	185.044	5.557	1.142	7.380
<b>Holz im Baugewerbe</b>	<b>2006</b>	<b>4.825</b>	<b>2.245.226</b>	<b>713.157</b>	<b>17.275</b>	<b>2.937</b>	<b>25.307</b>
Zimmerer	2006	2.949	1.507.774	489.114	11.652	1.584	16.185
Bautischlerei u. -schlosserei	2006	1.622	648.419	196.853	5.166	1.243	8.031
Parkettlegerei (bis 2008)	2006	254	89.033	27.190	457	110	821
Holzfertigung (ab 2009)	2006						
<b>Papiergewerbe</b>	<b>2006</b>	<b>475</b>	<b>8.176.609</b>	<b>2.161.353</b>	<b>26.435</b>	<b>1.382</b>	<b>28.292</b>
Holz- und Zellstoffherzeugung	2006	11	18.538	5.908	1.011	12	1.034
Papierherstellung	2006	104	4.463.235	1.087.604	8.066	212	8.922
Papierverarbeitung	2006	360	3.694.836	1.067.841	16.818	1.158	18.336
<b>Verlags- und Druckereigewerbe</b>	<b>2006</b>	<b>3.739</b>	<b>10.488.224</b>	<b>3.814.486</b>	<b>53.978</b>	<b>19.050</b>	<b>76.767</b>
Verlagsgewerbe	2006	1.164	6.394.956	2.259.835	20.704	8.358	30.226
Druckgewerbe	2006	2.575	4.093.268	1.554.651	33.274	10.692	46.541
<b>Holzhandel</b>	<b>2006</b>	<b>356</b>	<b>1.314.094</b>	<b>169.931</b>	<b>1.717</b>	<b>201</b>	<b>2.274</b>
Holzhandel mit Roh- und Schnittholz	2006	162	616.189	81.114	672	77	911
Großhandel mit sonstigen Holzhalbwaren sowie Bauelementen aus Holz	2006	194	697.904	88.817	1.045	124	1.363
<b>Cluster Forst und Holz gesamt</b>	<b>2006</b>	<b>19.061</b>	<b>32.222.192</b>	<b>9.797.133</b>	<b>154.459</b>	<b>29.697</b>	<b>203.217</b>

Baden-Württemberg	Jahr	Unternehmen	Umsatz (Tsd. Euro)	Bruttowertschöpfung (Tsd. Euro)	Sozial. Beschäft.	Geringfüg. Beschäft.	Gesamtbeschäftigte
<b>Forstwirtschaft</b>	<b>2009</b>	<b>3.025</b>	<b>328.887</b>	<b>128.569</b>	<b>4.337</b>	<b>220</b>	<b>7.582</b>
Forstwirtschaft (WGR)	2009	3.025	328.887	128.569	4.310	0	6.435
Forstwirtschaftl. Dienstleistungen	2009	-	-	-	927	220	1.147
<b>Holz bearbeitendes Gewerbe</b>	<b>2009</b>	<b>719</b>	<b>2.138.715</b>	<b>340.124</b>	<b>8.519</b>	<b>796</b>	<b>10.034</b>
Sägeindustrie	2009	665	1.665.306	268.882	6.597	734	7.996
Holzwerkstoffindustrie	2009	54	473.409	71.241	1.922	62	2.038
<b>Holz verarbeitendes Gewerbe</b>	<b>2009</b>	<b>3.177</b>	<b>5.204.466</b>	<b>1.652.259</b>	<b>32.877</b>	<b>3.632</b>	<b>39.686</b>
Möbelindustrie	2009	1.530	3.360.993	1.080.060	19.501	1.435	22.466
Holzpackmittelindustrie	2009	184	284.721	81.924	1.204	254	1.642
Industrielles Holzbauwesen	2009	1.421	1.376.920	423.260	8.389	1.169	10.979
Sonstige Holzverarbeitung	2009	42	181.832	67.014	3.783	774	4.999
<b>Holz im Baugewerbe</b>	<b>2009</b>	<b>5.970</b>	<b>2.671.462</b>	<b>916.762</b>	<b>22.611</b>	<b>3.725</b>	<b>32.306</b>
Zimmerer	2009	3.122	1.474.796	498.629	10.368	1.387	14.877
Bautischlerei u. -schlosserei	2009	2.741	1.099.968	391.289	10.159	2.126	15.026
Parkettlegerei (bis 2008)	2009						
Holzfertigung (ab 2009)	2009	107	96.697	26.845	2.084	212	2.403
<b>Papiergewerbe</b>	<b>2009</b>	<b>423</b>	<b>6.966.928</b>	<b>1.832.241</b>	<b>20.822</b>	<b>1.034</b>	<b>22.279</b>
Holz- und Zellstoffherzeugung	2009	16	33.321	8.192	929	13	958
Papierherstellung	2009	102	2.798.466	616.247	6.968	151	7.221
Papierverarbeitung	2009	305	4.135.141	1.207.801	12.925	870	14.100
<b>Verlags- und Druckereigewerbe</b>	<b>2009</b>	<b>3.444</b>	<b>10.079.399</b>	<b>3.882.935</b>	<b>50.268</b>	<b>24.645</b>	<b>78.357</b>
Verlagsgewerbe	2009	1.139	6.705.017	2.687.923	20.707	15.089	36.935
Druckgewerbe	2009	2.305	3.374.382	1.195.012	29.561	9.556	41.422
<b>Holzhandel</b>	<b>2009</b>	<b>330</b>	<b>1.080.060</b>	<b>218.230</b>	<b>1.946</b>	<b>206</b>	<b>2.482</b>
Holzhandel mit Roh- und Schnittholz	2009	146	543.990	86.197	847	98	1.091
Großhandel mit sonstigen Holzhalbwaren sowie Bauelementen aus Holz	2009	184	536.070	132.033	1.099	108	1.391
<b>Cluster Forst und Holz gesamt</b>	<b>2009</b>	<b>17.088</b>	<b>28.469.925</b>	<b>8.971.119</b>	<b>141.380</b>	<b>34.258</b>	<b>192.726</b>

Jahr	Unternehmen	Umsatz (Tsd. Euro)	Bruttowertschöpfung (Tsd. Euro)	Sozial. Beschäft.	Geringfüg. Beschäft.	Gesamtbeschäftigte
<b>2007</b>	<b>3.604</b>	<b>680.253</b>	<b>386.250</b>	<b>5.390</b>	<b>202</b>	<b>9.196</b>
2007	3.025	460.603	256.653	4.349	0	7.374
2007	579	219.650	129.597	1.041	202	1.822
<b>2007</b>	<b>729</b>	<b>2.801.300</b>	<b>566.763</b>	<b>9.234</b>	<b>1.020</b>	<b>10.983</b>
2007	678	2.235.266	453.624	7.395	954	9.027
2007	51	566.034	113.139	1.839	66	1.956
<b>2007</b>	<b>5.296</b>	<b>7.005.433</b>	<b>2.114.650</b>	<b>42.107</b>	<b>5.059</b>	<b>52.462</b>
2007	1.381	3.775.406	1.153.038	22.361	1.706	25.448
2007	140	281.182	69.927	1.475	291	1.906
2007	3.089	2.372.575	694.042	12.121	1.904	17.114
2007	686	576.270	159.643	6.150	1.158	7.994
<b>2007</b>	<b>4.863</b>	<b>2.064.893</b>	<b>756.832</b>	<b>17.717</b>	<b>2.968</b>	<b>25.548</b>
2007	2.945	1.324.012	489.281	11.766	1.499	16.210
2007	1.636	656.040	236.318	5.491	1.360	8.487
2007	282	84.842	31.232	460	109	851
2007						
<b>2007</b>	<b>465</b>	<b>8.549.340</b>	<b>2.157.904</b>	<b>25.393</b>	<b>1.362</b>	<b>27.220</b>
2007	12	22.035	6.439	980	19	1.011
2007	104	4.650.550	1.045.849	7.885	197	8.186
2007	349	3.876.755	1.105.616	16.528	1.146	18.023
<b>2007</b>	<b>3.644</b>	<b>10.329.450</b>	<b>3.744.971</b>	<b>52.770</b>	<b>18.254</b>	<b>74.668</b>
2007	1.156	6.283.174	2.215.484	20.735	7.775	29.666
2007	2.488	4.046.276	1.529.486	32.035	10.479	45.002
<b>2007</b>	<b>337</b>	<b>1.356.358</b>	<b>188.515</b>	<b>1.829</b>	<b>229</b>	<b>2.395</b>
2007	153	676.612	86.450	706	79	938
2007	184	679.746	102.065	1.123	150	1.457
<b>2007</b>	<b>18.938</b>	<b>32.787.028</b>	<b>9.915.885</b>	<b>154.440</b>	<b>29.094</b>	<b>202.472</b>

Jahr	Unternehmen	Umsatz (Tsd. Euro)	Bruttowertschöpfung (Tsd. Euro)	Sozial. Beschäft.	Geringfüg. Beschäft.	Gesamtbeschäftigte
<b>2010</b>	<b>3.983</b>	<b>593.967</b>	<b>305.011</b>	<b>4.219</b>	<b>212</b>	<b>8.414</b>
2010	3.351	376.027	179.377	3.240	0	6.591
2010	632	217.940	125.634	979	212	1.823
<b>2010</b>	<b>698</b>	<b>2.435.310</b>	<b>440.806</b>	<b>7.475</b>	<b>740</b>	<b>8.913</b>
2010	639	1.919.064	362.872	5.602	684	6.925
2010	59	516.246	77.934	1.873	56	1.988
<b>2010</b>	<b>3.222</b>	<b>5.715.587</b>	<b>1.819.769</b>	<b>31.769</b>	<b>3.553</b>	<b>38.544</b>
2010	1.545	3.940.644	1.282.969	19.089	1.360	21.994
2010	191	386.012	98.336	1.212	254	1.657
2010	1.444	1.168.672	356.832	8.317	1.201	10.962
2010	42	220.259	81.632	3.151	738	3.931
<b>2010</b>	<b>5.983</b>	<b>3.004.447</b>	<b>1.096.442</b>	<b>23.625</b>	<b>3.970</b>	<b>33.578</b>
2010	3.147	1.628.275	578.512	10.896	1.497	15.540
2010	2.679	1.227.294	477.046	10.598	2.253	15.530
2010						
2010	157	148.878	40.884	2.131	220	2.508
<b>2010</b>	<b>418</b>	<b>7.805.157</b>	<b>1.859.239</b>	<b>21.491</b>	<b>1.148</b>	<b>23.057</b>
2010	12	33.517	8.144	1.656	37	1.705
2010	108	3.376.011	609.606	7.140	201	7.449
2010	298	4.395.629	1.241.489	12.695	910	13.903
<b>2010</b>	<b>3.378</b>	<b>9.576.218</b>	<b>3.747.253</b>	<b>47.672</b>	<b>24.502</b>	<b>75.552</b>
2010	1.153	6.328.487	2.558.599	19.784	15.115	36.052
2010	2.225	3.247.731	1.188.655	27.888	9.387	39.500
<b>2010</b>	<b>321</b>	<b>1.180.014</b>	<b>142.160</b>	<b>1.888</b>	<b>195</b>	<b>2.404</b>
2010	138	596.752	60.652	823	91	1.052
2010	183	583.262	81.508	1.065	104	1.352
<b>2010</b>	<b>18.003</b>	<b>30.310.700</b>	<b>9.410.679</b>	<b>138.139</b>	<b>34.320</b>	<b>190.462</b>

Jahr	Unternehmen	Umsatz (Tsd. Euro)	Bruttowertschöpfung (Tsd. Euro)	Sozial. Beschäft.	Geringfüg. Beschäft.	Gesamtbeschäftigte
<b>2008</b>	<b>3.504</b>	<b>556.201</b>	<b>292.546</b>	<b>4.737</b>	<b>189</b>	<b>8.430</b>
2008	3.025	393.048	194.798	3.738	0	6.763
2008	479	163.153	97.747	999	189	1.667
<b>2008</b>	<b>742</b>	<b>2.519.229</b>	<b>425.541</b>	<b>9.088</b>	<b>921</b>	<b>10.751</b>
2008	690	1.975.145	335.453	7.271	862	8.823
2008	52	544.084	90.088	1.817	59	1.928
<b>2008</b>	<b>5.045</b>	<b>7.099.192</b>	<b>2.158.594</b>	<b>41.844</b>	<b>4.874</b>	<b>51.763</b>
2008	1.741	3.937.526	1.172.644	22.479	1.712	25.932
2008	136	2				

Baden-Württemberg	Jahr	Unternehmen	Umsatz (Tsd. Euro)	Bruttowertschöpfung (Tsd. Euro)	Sozial. Beschäft.	Geringfüg. Beschäft.	Gesamtbeschäftigte
<b>Forstwirtschaft</b>	<b>2012</b>	<b>3.992</b>	<b>728.983</b>	<b>402.890</b>	<b>4.109</b>	<b>185</b>	<b>8.286</b>
Forstwirtschaft (WGR)	2012	3.351	507.837	275.595	3.086	0	6.437
Forstwirtschaftl. Dienstleistungen	2012	641	221.145	127.295	1.023	185	1.849
<b>Holz bearbeitendes Gewerbe</b>	<b>2012</b>	<b>673</b>	<b>2.488.431</b>	<b>353.992</b>	<b>7.197</b>	<b>627</b>	<b>8.497</b>
Sägeindustrie	2012	620	1.987.863	275.415	5.582	579	6.781
Holzwerkstoffindustrie	2012	53	500.568	78.577	1.615	48	1.716
<b>Holz verarbeitendes Gewerbe</b>	<b>2012</b>	<b>3.373</b>	<b>6.201.421</b>	<b>1.936.685</b>	<b>31.856</b>	<b>3.324</b>	<b>38.553</b>
Möbelindustrie	2012	1.646	4.257.148	1.342.281	19.084	1.343	22.073
Holzpackmittelindustrie	2012	191	373.367	112.640	1.375	270	1.836
Industrielles Holzbauwesen	2012	1.495	1.342.678	405.069	8.454	1.078	11.027
Sonstige Holzverarbeitung	2012	41	228.227	76.695	2.943	633	3.617
<b>Holz im Baugewerbe</b>	<b>2012</b>	<b>5.940</b>	<b>3.352.833</b>	<b>1.217.073</b>	<b>24.663</b>	<b>3.880</b>	<b>34.483</b>
Zimmerer	2012	3.149	1.805.313	664.314	11.186	1.426	15.761
Bautischlerei u. -schlosserei	2012	2.577	1.260.476	483.711	11.244	2.265	16.086
Parkettlegerei (bis 2008)	2012	0	0	0	0	0	0
Holzfertigbau (ab 2009)	2012	214	287.044	69.048	2.233	189	2.636
<b>Papiergewerbe</b>	<b>2012</b>	<b>364</b>	<b>6.691.188</b>	<b>1.524.955</b>	<b>21.051</b>	<b>1.034</b>	<b>22.449</b>
Holz- und Zellstoffherzeugung	2012	11	27.658	7.099	1.706	48	1.765
Papierherstellung	2012	103	3.527.822	649.297	6.439	173	6.715
Papierverarbeitung	2012	250	3.135.707	868.559	12.906	813	13.969
<b>Verlags- und Druckereigewerbe</b>	<b>2012</b>	<b>3.280</b>	<b>9.556.615</b>	<b>3.719.773</b>	<b>45.331</b>	<b>23.791</b>	<b>72.402</b>
Verlagsgewerbe	2012	1.128	6.101.753	2.480.229	19.522	14.963	35.613
Druckgewerbe	2012	2.152	3.454.862	1.239.543	25.809	8.828	36.789
<b>Holzhandel</b>	<b>2012</b>	<b>334</b>	<b>1.304.723</b>	<b>169.395</b>	<b>2.005</b>	<b>187</b>	<b>2.526</b>
Holzhandel mit Roh- und Schnittholz	2012	136	623.534	66.541	838	70	1.044
Großhandel mit sonstigen Holzhalbwaren sowie Bauelementen aus Holz	2012	198	681.189	102.854	1.167	117	1.482
<b>Cluster Forst und Holz gesamt</b>	<b>2012</b>	<b>17.956</b>	<b>30.324.193</b>	<b>9.324.763</b>	<b>136.212</b>	<b>33.028</b>	<b>187.196</b>

Jahr	Unternehmen	Umsatz (Tsd. Euro)	Bruttowertschöpfung (Tsd. Euro)	Sozial. Beschäft.	Geringfüg. Beschäft.	Gesamtbeschäftigte
<b>2013</b>	<b>3.351</b>	<b>511.971</b>	<b>263.885</b>	<b>3.977</b>	<b>197</b>	<b>7.525</b>
2013	3.351	511.971	263.885	2.955	0	6.306
2013				1.022	197	1.219
<b>2013</b>	<b>639</b>	<b>2.574.317</b>	<b>400.776</b>	<b>7.067</b>	<b>617</b>	<b>8.323</b>
2013	588	2.087.426	332.774	5.482	568	6.638
2013	51	486.891	68.002	1.585	49	1.685
<b>2013</b>	<b>3.342</b>	<b>6.083.692</b>	<b>1.902.325</b>	<b>32.072</b>	<b>3.376</b>	<b>38.790</b>
2013	1.640	4.151.750	1.323.144	18.971	1.374	21.985
2013	180	441.994	123.129	1.362	283	1.825
2013	1.483	1.251.385	375.430	8.567	1.104	11.154
2013	39	238.563	80.620	3.172	615	3.826
<b>2013</b>	<b>5.870</b>	<b>3.458.823</b>	<b>1.272.380</b>	<b>25.400</b>	<b>4.164</b>	<b>35.434</b>
2013	3.136	1.887.496	688.564	11.681	1.510	16.327
2013	2.513	1.253.128	504.127	11.353	2.459	16.325
2013						
2013	221	318.199	79.689	2.366	195	2.782
<b>2013</b>	<b>248</b>	<b>4.803.670</b>	<b>1.009.685</b>	<b>20.903</b>	<b>979</b>	<b>22.130</b>
2013	10	30.446	6.820	1.146	46	1.202
2013	102	3.338.541	613.216	7.087	189	7.378
2013	136	1.434.684	389.649	12.670	744	13.550
<b>2013</b>	<b>3.179</b>	<b>9.154.308</b>	<b>3.529.828</b>	<b>44.031</b>	<b>24.985</b>	<b>72.195</b>
2013	1.092	5.964.948	2.370.955	19.465	15.981	36.538
2013	2.087	3.189.359	1.158.874	24.566	9.004	35.657
<b>2013</b>	<b>326</b>	<b>1.289.825</b>	<b>178.113</b>	<b>2.006</b>	<b>189</b>	<b>2.521</b>
2013	132	639.629	88.488	848	71	1.051
2013	194	650.196	89.625	1.158	118	1.470
<b>2013</b>	<b>16.955</b>	<b>27.876.606</b>	<b>8.556.993</b>	<b>135.456</b>	<b>34.507</b>	<b>186.918</b>

Tabelle 13: Cluster Forst und Holz Bayern (2000-2013)

Bayern	Jahr	Unternehmen	Umsatz (Tsd. Euro)	Bruttowertschöpfung (Tsd. Euro)	Sozial. Beschäft.	Geringfüg. Beschäft.	Gesamtbeschäftigte
<b>Forstwirtschaft</b>	2000	7.573	496.556	210.288	10.018	194	17.785
Forstwirtschaft (WGR)	2000	7.259	442.360	173.823	8.844	0	16.103
Forstwirtschaftl. Dienstleistungen	2000	314	54.196	36.464	1.174	194	1.682
<b>Holz bearbeitendes Gewerbe</b>	2000	1.585	1.649.564	450.252	11.892	1.372	14.849
Sägeindustrie	2000	1.536	1.129.984	287.548	8.467	1.272	11.275
Holzwerkstoffindustrie	2000	49	519.580	162.704	3.425	100	3.574
<b>Holz verarbeitendes Gewerbe</b>	2000	6.256	6.356.369	2.128.872	64.206	5.416	75.878
Möbelindustrie	2000	2.607	2.939.620	953.541	35.251	2.015	39.873
Holzpackmittelindustrie	2000	95	115.997	34.405	1.615	157	1.867
Industrielles Holzbauwesen	2000	2.310	2.286.315	772.827	20.048	1.530	23.888
Sonstige Holzverarbeitung	2000	1.244	1.014.436	368.099	7.292	1.714	10.250
<b>Holz im Baugewerbe</b>	2000	6.230	2.705.385	1.067.578	28.073	2.630	36.933
Zimmerer	2000	2.497	1.475.926	580.236	17.195	1.403	21.095
Bautischlerei u. -schlosserei	2000	3.557	1.170.245	463.792	10.154	1.129	14.840
Parkettlegerei (bis 2008)	2000	176	59.213	23.551	724	98	998
Holzfertigung (ab 2009)	2000						
<b>Papiergewerbe</b>	2000	601	5.500.044	1.577.360	24.045	1.650	26.296
Holz- und Zellstoffherzeugung	2000	10	24.662	8.415	1.241	44	1.295
Papierherstellung	2000	112	3.038.749	841.140	10.566	515	11.193
Papierverarbeitung	2000	479	2.436.632	727.806	12.238	1.091	13.808
<b>Verlags- und Druckereigewerbe</b>	2000	4.935	11.447.197	4.514.628	75.875	22.038	102.848
Verlagsgewerbe	2000	2.051	6.100.033	2.197.987	36.148	13.875	52.074
Druckgewerbe	2000	2.884	5.347.164	2.316.642	39.727	8.163	50.774
<b>Holzhandel</b>	2000	711	1.728.453	284.452	2.157	217	3.085
Holzhandel mit Roh- und Schnittholz	2000	394	915.113	146.174	786	111	1.291
Großhandel mit sonstigen Holzhalbwaren sowie Bauelementen aus Holz	2000	317	813.339	138.277	1.371	106	1.794
<b>Cluster Forst und Holz gesamt</b>	2000	27.891	29.883.567	10.233.430	216.266	33.517	277.674

Bayern	Jahr	Unternehmen	Umsatz (Tsd. Euro)	Bruttowertschöpfung (Tsd. Euro)	Sozial. Beschäft.	Geringfüg. Beschäft.	Gesamtbeschäftigte
<b>Forstwirtschaft</b>	2003	7.551	509.214	272.314	9.325	229	17.105
Forstwirtschaft (WGR)	2003	7.192	445.546	228.686	8.142	0	15.334
Forstwirtschaftl. Dienstleistungen	2003	359	63.668	43.628	1.183	229	1.771
<b>Holz bearbeitendes Gewerbe</b>	2003	1.515	1.372.910	300.524	9.211	1.240	11.966
Sägeindustrie	2003	1.463	1.016.130	217.865	7.320	1.177	9.960
Holzwerkstoffindustrie	2003	52	356.780	82.660	1.891	63	2.006
<b>Holz verarbeitendes Gewerbe</b>	2003	5.779	5.354.088	1.744.968	53.347	4.960	64.086
Möbelindustrie	2003	2.423	2.466.008	774.490	29.603	1.731	33.757
Holzpackmittelindustrie	2003	102	142.527	44.314	1.310	129	1.541
Industrielles Holzbauwesen	2003	2.074	1.834.688	620.526	16.894	1.457	20.225
Sonstige Holzverarbeitung	2003	1.180	910.865	305.638	5.740	1.643	8.563
<b>Holz im Baugewerbe</b>	2003	6.302	2.475.146	973.430	23.065	2.701	32.068
Zimmerer	2003	2.422	1.298.244	514.478	14.261	1.428	18.111
Bautischlerei u. -schlosserei	2003	3.680	1.123.108	438.170	8.196	1.173	13.049
Parkettlegerei (bis 2008)	2003	200	53.794	20.782	608	100	908
Holzfertigung (ab 2009)	2003						
<b>Papiergewerbe</b>	2003	554	4.767.672	1.369.428	23.547	1.593	25.694
Holz- und Zellstoffherzeugung	2003	9	23.800	7.355	1.186	48	1.243
Papierherstellung	2003	99	2.465.167	652.451	10.351	480	10.930
Papierverarbeitung	2003	446	2.278.705	709.622	12.010	1.065	13.521
<b>Verlags- und Druckereigewerbe</b>	2003	4.457	10.106.177	3.786.671	69.153	19.647	93.257
Verlagsgewerbe	2003	1.745	5.388.814	1.917.950	32.388	12.029	46.162
Druckgewerbe	2003	2.712	4.717.363	1.868.722	36.765	7.618	47.095
<b>Holzhandel</b>	2003	672	1.374.434	224.113	1.947	218	2.837
Holzhandel mit Roh- und Schnittholz	2003	375	686.461	108.652	969	116	1.160
Großhandel mit sonstigen Holzhalbwaren sowie Bauelementen aus Holz	2003	297	687.973	115.461	1.278	102	1.677
<b>Cluster Forst und Holz gesamt</b>	2003	26.830	25.959.641	8.671.449	189.595	30.588	247.013

Jahr	Unternehmen	Umsatz (Tsd. Euro)	Bruttowertschöpfung (Tsd. Euro)	Sozial. Beschäft.	Geringfüg. Beschäft.	Gesamtbeschäftigte
2001	7.499	449.167	181.239	10.064	182	17.745
2001	7.195	404.480	150.905	9.032	0	16.227
2001	304	44.687	30.334	1.032	182	1.518
2001	1.556	1.559.000	400.646	10.864	1.333	13.753
2001	1.507	1.080.281	268.708	8.096	1.249	10.852
2001	49	478.719	131.938	2.768	84	2.901
2001	6.135	5.970.731	1.938.151	61.613	5.329	73.077
2001	2.526	2.854.507	920.988	34.138	1.937	38.601
2001	91	108.819	33.288	1.466	121	1.678
2001	2.251	2.078.317	665.680	19.027	1.538	22.816
2001	1.267	929.088	318.194	6.982	1.733	9.982
2001	6.334	2.617.848	1.040.633	25.920	2.569	34.823
2001	2.480	1.385.550	548.902	15.632	1.332	19.444
2001	3.661	1.166.078	465.327	9.601	1.131	14.393
2001	193	66.220	26.403	687	106	986
2001						
2001	584	5.233.545	1.560.939	23.720	1.599	25.903
2001	10	12.762	4.099	1.176	49	1.235
2001	106	2.969.545	870.980	10.526	517	11.149
2001	468	2.251.238	685.861	12.018	1.033	13.519
2001	4.913	11.111.145	4.241.200	76.927	21.774	103.614
2001	2.032	5.817.001	2.077.245	36.464	13.355	51.851
2001	2.881	5.294.144	2.163.955	40.463	8.419	51.763
2001	704	1.538.866	242.755	2.196	208	3.108
2001	393	776.985	120.188	832	112	1.337
2001	311	761.881	122.567	1.364	96	1.771
2001						
2001	27.725	28.480.303	9.605.562	211.304	32.994	272.023

Jahr	Unternehmen	Umsatz (Tsd. Euro)	Bruttowertschöpfung (Tsd. Euro)	Sozial. Beschäft.	Geringfüg. Beschäft.	Gesamtbeschäftigte
2004	7.556	561.535	290.056	9.734	272	17.562
2004	7.192	480.075	234.230	8.456	0	15.648
2004	364	81.460	55.826	1.278	272	1.914
2004	1.478	1.418.093	325.982	9.054	1.296	11.828
2004	1.423	1.048.346	245.146	7.228	1.229	9.880
2004	55	369.747	80.836	1.826	67	1.948
2004	5.635	5.417.496	1.732.954	51.641	5.146	62.422
2004	2.377	2.543.658	792.863	27.781	1.867	32.025
2004	106	154.494	45.397	1.323	147	1.576
2004	1.988	1.749.835	571.575	17.047	1.556	20.591
2004	1.164	969.509	323.118	5.490	1.576	8.230
2004	6.314	2.252.172	822.097	22.341	3.026	31.681
2004	2.408	1.160.960	440.847	13.750	1.569	17.727
2004	3.695	1.042.045	363.848	8.044	1.345	13.084
2004	211	49.167	17.602	547	112	870
2004						
2004	541	4.759.229	1.349.369	23.005	1.541	25.087
2004	12	26.200	9.582	1.103	42	1.157
2004	103	2.489.981	640.722	9.680	454	10.237
2004	426	2.243.048	699.066	12.222	1.045	13.693
2004	4.424	10.144.387	3.763.129	65.927	20.013	90.364
2004	1.717	5.353.698	1.900.983	30.670	12.566	44.953
2004	2.707	4.790.689	1.862.146	35.257	7.447	45.411
2004	647	1.472.199	237.879	1.907	233	2.787
2004	360	736.069	113.222	656	121	1.137
2004	287	736.130	124.657	1.251	112	1.650
2004						
2004	26.595	26.025.111	8.521.466	183.609	31.527	241.731

Jahr	Unternehmen	Umsatz (Tsd. Euro)	Bruttowertschöpfung (Tsd. Euro)	Sozial. Beschäft.	Geringfüg. Beschäft.	Gesamtbeschäftigte
2002	7.501	475.257	244.389	9.218	180	16.899
2002	7.195	423.121	207.947	8.189	0	15.384
2002	306	52.136	36.442	1.029	180	1.515
2002	1.533	1.381.272	340.503	10.239	1.266	13.038
2002	1.479	986.014	234.151	7.740	1.174	10.393
2002	54	395.258	106.352	2.499	92	2.645
2002	5.984	5.552.384	1.776.741	58.787	4.986	69.757
2002	2.511	2.591.110	835.559	33.417	1.809	37.737
2002	96	131.211	39.836	1.303	94	1.493
2002	2.143	1.861.242	581.134	17.566	1.454	21.163
2002	1.234	968.821	320.213	6.501	1.629	9.364
2002	6.250	2.491.378	938.967	24.636	2.505	33.391
2002	2.395	1.308.275	492.089	15.056	1.272	18.723
2002	3.662	1.129.729	427.359	8.917	1.134	13.713
2002	193	53.374	19.520	663	99	955
2002						
2002	580	4.392.695	1.297.785	23.489	1.589	25.558
2002	12	18.822				



Bayern	Jahr	Unternehmen	Umsatz (Tsd. Euro)	Bruttowertschöpfung (Tsd. Euro)	Sozial. Beschäft.	Geringfüg. Beschäft.	Gesamtbeschäftigte
<b>Forstwirtschaft</b>	<b>2006</b>	<b>7.051</b>	<b>1.086.542</b>	<b>581.373</b>	<b>9.470</b>	<b>316</b>	<b>16.837</b>
Forstwirtschaft (WGR)	2006	6.639	655.110	326.766	7.949	0	14.588
Forstwirtschaftl. Dienstleistungen	2006	412	431.433	254.606	1.521	316	2.249
<b>Holz bearbeitendes Gewerbe</b>	<b>2006</b>	<b>1.446</b>	<b>1.798.724</b>	<b>372.715</b>	<b>8.190</b>	<b>1.268</b>	<b>10.904</b>
Sägeindustrie	2006	1.389	1.363.004	286.178	6.935	1.202	9.526
Holzwerkstoffindustrie	2006	57	435.720	86.537	1.255	66	1.378
<b>Holz verarbeitendes Gewerbe</b>	<b>2006</b>	<b>5.587</b>	<b>6.378.744</b>	<b>1.945.633</b>	<b>48.042</b>	<b>4.946</b>	<b>58.575</b>
Möbelindustrie	2006	2.353	2.729.070	830.824	26.006	1.873	30.232
Holzpackmittelindustrie	2006	115	292.017	79.303	1.440	199	1.754
Industrielles Holzbauwesen	2006	1.933	2.224.251	660.483	15.767	1.480	19.180
Sonstige Holzverarbeitung	2006	1.186	1.133.405	375.023	4.829	1.394	7.409
<b>Holz im Baugewerbe</b>	<b>2006</b>	<b>6.708</b>	<b>2.784.218</b>	<b>876.314</b>	<b>21.740</b>	<b>2.964</b>	<b>31.412</b>
Zimmerer	2006	2.520	1.486.859	482.330	13.207	1.531	17.258
Bautischlerei u. -schlosserei	2006	3.883	1.230.652	373.612	7.970	1.297	13.150
Parkettlegerei (bis 2008)	2006	305	66.706	20.372	563	136	1.004
Holzfertigung (ab 2009)	2006						
<b>Papiergewerbe</b>	<b>2006</b>	<b>509</b>	<b>4.911.553</b>	<b>1.309.573</b>	<b>21.608</b>	<b>1.455</b>	<b>23.572</b>
Holz- und Zellstoffherzeugung	2006	13	32.917	10.491	1.035	42	1.090
Papierherstellung	2006	96	2.446.317	596.120	9.062	362	9.520
Papierverarbeitung	2006	400	2.432.319	702.962	11.511	1.051	12.962
<b>Verlags- und Druckereigewerbe</b>	<b>2006</b>	<b>4.389</b>	<b>10.543.968</b>	<b>3.854.422</b>	<b>63.584</b>	<b>17.595</b>	<b>85.568</b>
Verlagsgewerbe	2006	1.736	5.183.066	1.880.890	30.019	10.531	42.286
Druckgewerbe	2006	2.653	5.360.902	1.973.532	33.565	7.064	43.282
<b>Holzhandel</b>	<b>2006</b>	<b>657</b>	<b>1.886.086</b>	<b>244.993</b>	<b>1.817</b>	<b>227</b>	<b>2.701</b>
Holzhandel mit Roh- und Schnittholz	2006	362	1.134.719	149.372	639	131	1.132
Großhandel mit sonstigen Holzhalbwaren sowie Bauelementen aus Holz	2006	295	751.367	95.621	1.178	96	1.569
<b>Cluster Forst und Holz gesamt</b>	<b>2006</b>	<b>26.347</b>	<b>29.389.836</b>	<b>9.185.022</b>	<b>174.451</b>	<b>28.771</b>	<b>229.569</b>

Bayern	Jahr	Unternehmen	Umsatz (Tsd. Euro)	Bruttowertschöpfung (Tsd. Euro)	Sozial. Beschäft.	Geringfüg. Beschäft.	Gesamtbeschäftigte
<b>Forstwirtschaft</b>	<b>2009</b>	<b>7.875</b>	<b>834.333</b>	<b>370.845</b>	<b>7.798</b>	<b>354</b>	<b>16.027</b>
Forstwirtschaft (WGR)	2009	7.188	594.396	232.363	6.163	0	13.351
Forstwirtschaftl. Dienstleistungen	2009	687	239.937	138.482	1.635	354	2.676
<b>Holz bearbeitendes Gewerbe</b>	<b>2009</b>	<b>66</b>	<b>1.010.026</b>	<b>151.994</b>	<b>8.162</b>	<b>1.055</b>	<b>9.283</b>
Sägeindustrie	2009	-	-	-	6.308	985	7.293
Holzwerkstoffindustrie	2009	66	1.010.026	151.994	1.854	70	1.990
<b>Holz verarbeitendes Gewerbe</b>	<b>2009</b>	<b>3.783</b>	<b>5.510.016</b>	<b>1.741.991</b>	<b>38.423</b>	<b>3.975</b>	<b>46.181</b>
Möbelindustrie	2009	2.384	3.222.557	1.036.170	19.921	1.502	23.807
Holzpackmittelindustrie	2009	139	307.705	88.537	1.703	223	2.065
Industrielles Holzbauwesen	2009	1.189	1.820.984	558.772	12.196	1.140	14.525
Sonstige Holzverarbeitung	2009	71	158.760	58.511	4.603	1.110	5.784
<b>Holz im Baugewerbe</b>	<b>2009</b>	<b>7.611</b>	<b>3.746.210</b>	<b>1.240.407</b>	<b>27.751</b>	<b>3.716</b>	<b>39.078</b>
Zimmerer	2009	2.791	1.481.661	500.950	12.259	1.406	16.456
Bautischlerei u. -schlosserei	2009	4.602	1.418.273	504.518	12.952	2.125	19.679
Parkettlegerei (bis 2008)	2009						
Holzfertigung (ab 2009)	2009	218	846.276	234.939	2.540	185	2.943
<b>Papiergewerbe</b>	<b>2009</b>	<b>458</b>	<b>7.500.545</b>	<b>1.807.974</b>	<b>21.051</b>	<b>1.310</b>	<b>22.819</b>
Holz- und Zellstoffherzeugung	2009	21	42.571	10.467	308	39	368
Papierherstellung	2009	91	4.813.473	1.059.970	8.958	374	9.423
Papierverarbeitung	2009	346	2.644.501	737.538	11.785	897	13.028
<b>Verlags- und Druckereigewerbe</b>	<b>2009</b>	<b>4.178</b>	<b>10.296.772</b>	<b>3.833.603</b>	<b>63.166</b>	<b>15.611</b>	<b>82.955</b>
Verlagsgewerbe	2009	1.742	5.085.816	2.075.694	29.683	9.310	40.735
Druckgewerbe	2009	2.436	5.210.956	1.757.909	33.483	6.301	42.220
<b>Holzhandel</b>	<b>2009</b>	<b>657</b>	<b>1.848.283</b>	<b>361.756</b>	<b>2.079</b>	<b>233</b>	<b>2.969</b>
Holzhandel mit Roh- und Schnittholz	2009	362	1.064.023	168.597	799	130	1.291
Großhandel mit sonstigen Holzhalbwaren sowie Bauelementen aus Holz	2009	295	784.260	193.158	1.280	103	1.678
<b>Cluster Forst und Holz gesamt</b>	<b>2009</b>	<b>24.628</b>	<b>30.746.186</b>	<b>9.508.570</b>	<b>168.430</b>	<b>26.254</b>	<b>219.312</b>

Jahr	Unternehmen	Umsatz (Tsd. Euro)	Bruttowertschöpfung (Tsd. Euro)	Sozial. Beschäft.	Geringfüg. Beschäft.	Gesamtbeschäftigte
<b>2007</b>	<b>7.672</b>	<b>1.018.051</b>	<b>573.358</b>	<b>9.469</b>	<b>338</b>	<b>17.479</b>
2007	7.188	832.448	463.849	7.860	0	15.048
2007	484	185.603	109.509	1.609	338	2.431
<b>2007</b>	<b>1.450</b>	<b>2.095.621</b>	<b>423.379</b>	<b>8.505</b>	<b>1.283</b>	<b>11.238</b>
2007	1.394	1.472.810	298.891	7.177	1.199	9.770
2007	56	622.811	124.847	1.328	84	1.468
<b>2007</b>	<b>5.490</b>	<b>7.218.466</b>	<b>2.183.902</b>	<b>49.625</b>	<b>4.959</b>	<b>60.074</b>
2007	2.319	3.550.922	1.080.455	26.534	1.822	30.675
2007	114	207.374	51.572	1.600	268	1.982
2007	1.882	2.371.866	693.835	16.090	1.470	19.442
2007	1.175	1.088.304	358.041	5.401	1.399	7.975
<b>2007</b>	<b>6.780</b>	<b>2.611.552</b>	<b>953.777</b>	<b>21.807</b>	<b>2.981</b>	<b>31.568</b>
2007	2.521	1.337.684	494.334	13.242	1.503	17.266
2007	3.910	1.201.638	432.854	7.965	1.339	13.214
2007	349	72.230	26.589	600	139	1.088
2007						
<b>2007</b>	<b>498</b>	<b>5.499.459</b>	<b>1.406.325</b>	<b>21.737</b>	<b>1.438</b>	<b>23.673</b>
2007	16	52.105	15.226	1.023	48	1.087
2007	93	2.693.659	605.770	8.664	333	9.090
2007	389	2.753.895	785.329	12.050	1.057	13.496
<b>2007</b>	<b>4.318</b>	<b>10.697.426</b>	<b>3.878.085</b>	<b>63.201</b>	<b>16.731</b>	<b>84.250</b>
2007	1.712	5.318.634	1.919.480	29.963	9.748	41.423
2007	2.606	5.378.792	1.958.605	33.238	6.983	42.827
<b>2007</b>	<b>663</b>	<b>2.425.374</b>	<b>327.801</b>	<b>1.876</b>	<b>229</b>	<b>2.768</b>
2007	368	1.625.050	207.632	674	132	1.174
2007	295	800.324	120.169	1.202	97	1.594
<b>2007</b>	<b>26.871</b>	<b>31.565.948</b>	<b>9.746.626</b>	<b>176.220</b>	<b>27.959</b>	<b>231.050</b>

Jahr	Unternehmen	Umsatz (Tsd. Euro)	Bruttowertschöpfung (Tsd. Euro)	Sozial. Beschäft.	Geringfüg. Beschäft.	Gesamtbeschäftigte
<b>2010</b>	<b>8.181</b>	<b>973.506</b>	<b>493.616</b>	<b>7.627</b>	<b>341</b>	<b>16.149</b>
2010	7.432	679.593	324.188	5.856	0	13.288
2010	749	293.913	169.429	1.771	341	2.861
<b>2010</b>	<b>1.370</b>	<b>2.558.739</b>	<b>444.102</b>	<b>8.084</b>	<b>1.019</b>	<b>10.473</b>
2010	1.308	1.516.781	286.805	6.265	949	8.522
2010	62	1.041.958	157.297	1.819	70	1.951
<b>2010</b>	<b>2.201</b>	<b>4.032.615</b>	<b>1.249.902</b>	<b>37.034</b>	<b>3.717</b>	<b>42.952</b>
2010	354	1.033.359	333.853	19.630	1.437	21.421
2010	138	466.272	118.782	1.693	202	2.033
2010	1.182	1.757.148	535.624	11.157	1.112	13.451
2010	527	775.837	261.643	4.554	966	6.047
<b>2010</b>	<b>7.812</b>	<b>4.179.721</b>	<b>1.461.869</b>	<b>28.856</b>	<b>3.891</b>	<b>40.559</b>
2010	2.870	1.668.477	593.151	12.946	1.491	17.307
2010	4.676	1.572.290	611.146	13.379	2.226	20.281
2010						
2010	266	937.954	257.573	2.531	174	2.971
<b>2010</b>	<b>428</b>	<b>7.820.721</b>	<b>1.678.067</b>	<b>20.672</b>	<b>1.230</b>	<b>22.330</b>
2010	24	44.304	10.765	246	34	304
2010	74	4.788.881	864.727	8.651	330	9.055
2010	330	2.987.535	802.574	11.775	866	12.971
<b>2010</b>	<b>4.022</b>	<b>10.352.518</b>	<b>3.908.380</b>	<b>60.268</b>	<b>15.056</b>	<b>79.346</b>
2010	1.635	4.926.733	2.015.439	28.327	8.915	38.877
2010	2.387	5.425.785	1.892.941	31.941	6.141	40.469
<b>2010</b>	<b>640</b>	<b>1.912.103</b>	<b>226.643</b>	<b>2.144</b>	<b>224</b>	<b>3.008</b>
2010	359	1.064.424	108.184	843	126	1.328
2010	281	847.679	118.459	1.301	98	1.680
<b>2010</b>	<b>24.654</b>	<b>31.829.923</b>	<b>9.462.580</b>	<b>164.685</b>	<b>25.478</b>	<b>214.817</b>

Jahr	Unternehmen	Umsatz (Tsd. Euro)	Bruttowertschöpfung (Tsd. Euro)	Sozial. Beschäft.	Geringfüg. Beschäft.	Gesamtbeschäftigte
<b>2008</b>	<b>7.706</b>	<b>926.729</b>	<b>481.692</b>	<b>8.347</b>	<b>337</b>	<b>16.390</b>
2008	7.188	710.354	352.059	6.755	0	13.943
2008	518	216.374	129.633	1.592	337	2.447
<b>2008</b>	<b>1.429</b>	<b>1.960.957</b>	<b>330.678</b>	<b>8.612</b>	<b>1.223</b>	<b>11.264</b>
2008	1.378	1.405.682	238.737	7.249	1.148	9.775
2008	51	555.275	91.941	1.363	75	1.489
<b>2008</b>	<b>5.465</b>	<b>7.426.924</b>	<b>2.296.814</b>	<b>49.611</b>	<b>4.803</b>	<b>59.879</b>
2008	2.333	3.624.569	1.098.059	26.623	1.790	

## Anhang

Bayern	Jahr	Unternehmen	Umsatz (Tsd. Euro)	Bruttowertschöpfung (Tsd. Euro)	Sozial. Beschäft.	Geringfüg. Beschäft.	Gesamtbeschäftigte
<b>Forstwirtschaft</b>	<b>2012</b>	<b>8.289</b>	<b>1.259.194</b>	<b>694.588</b>	<b>7.349</b>	<b>318</b>	<b>15.956</b>
Forstwirtschaft (WGR)	2012	7.432	917.814	498.082	5.578	0	13.010
Forstwirtschaftl. Dienstleistungen	2012	857	341.381	196.505	1.771	318	2.946
<b>Holz bearbeitendes Gewerbe</b>	<b>2012</b>	<b>1.347</b>	<b>2.673.763</b>	<b>387.355</b>	<b>8.249</b>	<b>963</b>	<b>10.559</b>
Sägeindustrie	2012	1.282	1.756.128	243.308	6.474	892	8.648
Holzwerkstoffindustrie	2012	65	917.635	144.047	1.775	71	1.911
<b>Holz verarbeitendes Gewerbe</b>	<b>2012</b>	<b>4.434</b>	<b>7.087.468</b>	<b>2.129.739</b>	<b>37.724</b>	<b>3.638</b>	<b>45.796</b>
Möbelindustrie	2012	2.558	3.797.316	1.167.484	19.874	1.471	23.903
Holzpackmittelindustrie	2012	126	662.372	199.829	1.959	197	2.282
Industrielles Holzbauwesen	2012	1.210	2.049.986	617.538	11.346	1.096	13.652
Sonstige Holzverarbeitung	2012	540	577.794	144.888	4.545	874	5.959
<b>Holz im Baugewerbe</b>	<b>2012</b>	<b>8.108</b>	<b>4.806.120</b>	<b>1.657.126</b>	<b>31.370</b>	<b>4.142</b>	<b>43.620</b>
Zimmerer	2012	2.990	1.975.721	727.020	13.874	1.606	18.470
Bautischlerei u. -schlosserei	2012	4.781	1.740.582	667.953	14.911	2.375	22.067
Parkettlegerei (bis 2008)	2012	0	0	0	0	0	0
Holzertigbau (ab 2009)	2012	337	1.089.817	262.153	2.585	161	3.083
<b>Papiergewerbe</b>	<b>2012</b>	<b>401</b>	<b>8.690.896</b>	<b>1.842.225</b>	<b>20.936</b>	<b>1.076</b>	<b>22.413</b>
Holz- und Zellstofferzeugung	2012	20	32.454	8.330	59	27	106
Papierherstellung	2012	67	5.558.583	1.023.060	8.597	252	8.916
Papierverarbeitung	2012	314	3.099.859	810.835	12.280	797	13.391
<b>Verlags- und Druckereigewerbe</b>	<b>2012</b>	<b>3.897</b>	<b>11.149.998</b>	<b>4.068.664</b>	<b>56.975</b>	<b>13.901</b>	<b>74.773</b>
Verlagsgewerbe	2012	1.621	5.337.726	2.114.805	26.101	8.288	36.010
Druckgewerbe	2012	2.276	5.812.271	1.953.859	30.874	5.613	38.763
<b>Holzhandel</b>	<b>2012</b>	<b>610</b>	<b>1.831.087</b>	<b>238.370</b>	<b>2.227</b>	<b>217</b>	<b>3.054</b>
Holzhandel mit Roh- und Schnittholz	2012	336	860.731	91.853	881	109	1.326
Großhandel mit sonstigen Holzhalbwaren sowie Bauelementen aus Holz	2012	274	970.356	146.516	1.346	108	1.728
<b>Cluster Forst und Holz gesamt</b>	<b>2012</b>	<b>27.086</b>	<b>37.498.526</b>	<b>11.018.067</b>	<b>164.830</b>	<b>24.255</b>	<b>216.171</b>

Jahr	Unternehmen	Umsatz (Tsd. Euro)	Bruttowertschöpfung (Tsd. Euro)	Sozial. Beschäft.	Geringfüg. Beschäft.	Gesamtbeschäftigte
<b>2013</b>	<b>8.281</b>	<b>1.270.984</b>	<b>676.026</b>	<b>7.151</b>	<b>347</b>	<b>15.779</b>
2013	7.432	925.291	476.923	5.341	0	12.773
2013	849	345.693	199.102	1.810	347	3.006
<b>2013</b>	<b>1.315</b>	<b>2.900.742</b>	<b>445.441</b>	<b>7.448</b>	<b>942</b>	<b>9.705</b>
2013	1.253	2.040.532	325.298	6.272	882	8.407
2013	62	860.210	120.142	1.176	60	1.298
<b>2013</b>	<b>4.480</b>	<b>6.912.016</b>	<b>2.076.241</b>	<b>37.872</b>	<b>3.753</b>	<b>46.105</b>
2013	2.619	3.656.775	1.137.297	21.107	1.746	25.472
2013	122	666.796	185.754	2.040	198	2.360
2013	1.216	2.031.557	608.665	11.642	1.162	14.020
2013	523	556.888	144.525	3.083	647	4.253
<b>2013</b>	<b>8.143</b>	<b>4.917.707</b>	<b>1.738.547</b>	<b>31.701</b>	<b>4.408</b>	<b>44.252</b>
2013	3.024	2.045.600	746.241	13.865	1.633	18.522
2013	4.745	1.797.893	723.283	15.264	2.622	22.631
2013						
2013	374	1.074.214	269.024	2.572	153	3.099
<b>2013</b>	<b>395</b>	<b>7.951.520</b>	<b>1.713.506</b>	<b>19.801</b>	<b>1.041</b>	<b>21.237</b>
2013	18	35.871	8.036	68	22	108
2013	67	4.769.110	875.980	8.164	264	8.495
2013	310	3.146.539	829.490	11.569	755	12.634
<b>2013</b>	<b>3.811</b>	<b>10.910.382</b>	<b>3.948.820</b>	<b>55.783</b>	<b>14.278</b>	<b>73.872</b>
2013	1.599	5.427.101	2.111.845	25.326	8.504	35.429
2013	2.212	5.483.281	1.836.975	30.457	5.774	38.443
<b>2013</b>	<b>586</b>	<b>1.984.298</b>	<b>274.039</b>	<b>2.280</b>	<b>255</b>	<b>3.121</b>
2013	320	1.034.859	143.165	979	137	1.436
2013	266	949.438	130.874	1.301	118	1.685
<b>2013</b>	<b>27.011</b>	<b>36.847.649</b>	<b>10.872.619</b>	<b>162.036</b>	<b>25.024</b>	<b>214.071</b>

**Tabelle 14: Cluster Forst und Holz Berlin (2000-2013)**

Berlin	Jahr	Unternehmen	Umsatz (Tsd. Euro)	Bruttowertschöpfung (Tsd. Euro)	Sozial. Beschäft.	Geringfüg. Beschäft.	Gesamtbeschäftigte
<b>Forstwirtschaft</b>	<b>2000</b>	<b>3</b>	<b>2.885</b>	<b>1.134</b>	<b>58</b>	<b>0</b>	<b>61</b>
Forstwirtschaft (WGR)	2000	3	2.885	1.134	58	0	61
Forstwirtschaftl. Dienstleistungen	2000	-	-	-	0	0	0
<b>Holz bearbeitendes Gewerbe</b>	<b>2000</b>	<b>50</b>	<b>19.719</b>	<b>5.018</b>	<b>18</b>	<b>0</b>	<b>68</b>
Sägeindustrie	2000	50	19.719	5.018	-	-	50
Holzwerkstoffindustrie	2000	-	-	-	18	0	18
<b>Holz verarbeitendes Gewerbe</b>	<b>2000</b>	<b>705</b>	<b>322.858</b>	<b>111.690</b>	<b>3.840</b>	<b>195</b>	<b>4.740</b>
Möbelindustrie	2000	607	230.989	80.418	2.015	141	2.763
Holzpackmittelindustrie	2000	-	-	-	279	14	293
Industrielles Holzbauwesen	2000	57	75.465	25.509	1.396	17	1.470
Sonstige Holzverarbeitung	2000	41	16.405	5.764	150	23	214
<b>Holz im Baugewerbe</b>	<b>2000</b>	<b>1.216</b>	<b>258.020</b>	<b>102.175</b>	<b>3.616</b>	<b>265</b>	<b>5.097</b>
Zimmerer	2000	105	32.409	12.741	705	56	866
Bautischlerei u. -schlosserei	2000	1.057	211.883	83.973	2.643	172	3.872
Parkettlegerei (bis 2008)	2000	54	13.729	5.460	268	37	359
Holzertigbau (ab 2009)	2000	-	-	-	-	-	-
<b>Papiergewerbe</b>	<b>2000</b>	<b>52</b>	<b>646.204</b>	<b>193.017</b>	<b>2.583</b>	<b>550</b>	<b>3.185</b>
Holz- und Zellstoffherzeugung	2000	-	-	-	-	-	-
Papierherstellung	2000	-	-	-	123	4	127
Papierverarbeitung	2000	52	646.204	193.017	2.460	546	3.058
<b>Verlags- und Druckereigewerbe</b>	<b>2000</b>	<b>1.066</b>	<b>1.928.793</b>	<b>841.534</b>	<b>16.021</b>	<b>8.844</b>	<b>25.931</b>
Verlagswerke	2000	399	1.048.928	367.186	7.306	8.310	16.015
Druckgewerbe	2000	667	879.865	474.348	8.715	534	9.916
<b>Holzhandel</b>	<b>2000</b>	<b>32</b>	<b>172.764</b>	<b>28.207</b>	<b>262</b>	<b>14</b>	<b>308</b>
Holzhandel mit Roh- und Schnittholz	2000	7	113.310	18.099	86	0	93
Großhandel mit sonstigen Holzhalbwaren sowie Bauelementen aus Holz	2000	25	59.454	10.108	176	14	215
<b>Cluster Forst und Holz gesamt</b>	<b>2000</b>	<b>3.124</b>	<b>3.351.244</b>	<b>1.282.775</b>	<b>26.398</b>	<b>9.868</b>	<b>39.390</b>

Berlin	Jahr	Unternehmen	Umsatz (Tsd. Euro)	Bruttowertschöpfung (Tsd. Euro)	Sozial. Beschäft.	Geringfüg. Beschäft.	Gesamtbeschäftigte
<b>Forstwirtschaft</b>	<b>2003</b>	<b>3</b>	<b>2.906</b>	<b>1.491</b>	<b>74</b>	<b>0</b>	<b>77</b>
Forstwirtschaft (WGR)	2003	3	2.906	1.491	53	0	56
Forstwirtschaftl. Dienstleistungen	2003	-	-	-	21	-	21
<b>Holz bearbeitendes Gewerbe</b>	<b>2003</b>	<b>39</b>	<b>10.134</b>	<b>2.173</b>	<b>53</b>	<b>0</b>	<b>92</b>
Sägeindustrie	2003	39	10.134	2.173	40	-	79
Holzwerkstoffindustrie	2003	-	-	-	13	-	13
<b>Holz verarbeitendes Gewerbe</b>	<b>2003</b>	<b>605</b>	<b>193.293</b>	<b>65.925</b>	<b>2.966</b>	<b>189</b>	<b>3.760</b>
Möbelindustrie	2003	561	174.375	59.831	1.494	160	2.215
Holzpackmittelindustrie	2003	-	-	-	290	9	299
Industrielles Holzbauwesen	2003	-	-	-	1.062	12	1.074
Sonstige Holzverarbeitung	2003	44	18.918	6.094	120	8	172
<b>Holz im Baugewerbe</b>	<b>2003</b>	<b>1.282</b>	<b>260.072</b>	<b>101.626</b>	<b>2.203</b>	<b>322</b>	<b>3.807</b>
Zimmerer	2003	91	26.273	10.412	321	64	476
Bautischlerei u. -schlosserei	2003	1.191	233.799	91.214	1.711	218	3.120
Parkettlegerei (bis 2008)	2003	-	-	-	171	40	211
Holzertigbau (ab 2009)	2003	-	-	-	-	-	-
<b>Papiergewerbe</b>	<b>2003</b>	<b>50</b>	<b>489.144</b>	<b>152.327</b>	<b>1.903</b>	<b>111</b>	<b>2.064</b>
Holz- und Zellstoffherzeugung	2003	-	-	-	23	-	23
Papierherstellung	2003	-	-	-	123	9	132
Papierverarbeitung	2003	50	489.144	152.327	1.757	102	1.909
<b>Verlags- und Druckereigewerbe</b>	<b>2003</b>	<b>851</b>	<b>1.445.628</b>	<b>522.413</b>	<b>13.832</b>	<b>857</b>	<b>15.540</b>
Verlagswerke	2003	375	1.026.989	359.568	6.927	442	7.744
Druckgewerbe	2003	476	418.639	162.845	6.905	415	7.796
<b>Holzhandel</b>	<b>2003</b>	<b>-</b>	<b>-</b>	<b>-</b>	<b>200</b>	<b>22</b>	<b>222</b>
Holzhandel mit Roh- und Schnittholz	2003	-	-	-	57	4	61
Großhandel mit sonstigen Holzhalbwaren sowie Bauelementen aus Holz	2003	-	-	-	143	18	161
<b>Cluster Forst und Holz gesamt</b>	<b>2003</b>	<b>2.830</b>	<b>2.401.177</b>	<b>845.955</b>	<b>21.231</b>	<b>1.501</b>	<b>25.562</b>

Jahr	Unternehmen	Umsatz (Tsd. Euro)	Bruttowertschöpfung (Tsd. Euro)	Sozial. Beschäft.	Geringfüg. Beschäft.	Gesamtbeschäftigte
<b>2001</b>	<b>3</b>	<b>2.638</b>	<b>984</b>	<b>59</b>	<b>0</b>	<b>62</b>
2001	3	2.638	984	59	0	62
2001	-	-	-	0	0	0
<b>2001</b>	<b>41</b>	<b>8.743</b>	<b>2.175</b>	<b>0</b>	<b>0</b>	<b>41</b>
2001	41	8.743	2.175	-	-	41
2001	-	-	-	-	0	0
<b>2001</b>	<b>716</b>	<b>344.449</b>	<b>116.438</b>	<b>3.617</b>	<b>168</b>	<b>4.501</b>
2001	604	218.454	75.886	1.899	113	2.616
2001	-	-	-	284	17	301
2001	69	99.055	31.727	1.324	19	1.412
2001	43	26.940	8.825	110	19	172
<b>2001</b>	<b>1.212</b>	<b>240.208</b>	<b>95.765</b>	<b>3.087</b>	<b>277</b>	<b>4.576</b>
2001	92	29.846	11.824	500	55	647
2001	1.065	197.977	79.003	2.348	176	3.589
2001	55	12.385	4.938	239	46	340
2001	-	-	-	-	-	-
<b>2001</b>	<b>46</b>	<b>706.229</b>	<b>215.159</b>	<b>2.477</b>	<b>474</b>	<b>2.997</b>
2001	-	-	-	-	-	-
2001	-	-	-	150	5	155
2001	46	706.229	215.159	2.327	469	2.842
<b>2001</b>	<b>997</b>	<b>1.685.613</b>	<b>639.270</b>	<b>16.191</b>	<b>10.018</b>	<b>27.206</b>
2001	408	1.126.208	386.223	7.818	9.509	17.735
2001	589	559.405	253.047	8.373	509	9.471
<b>2001</b>	<b>7</b>	<b>95.636</b>	<b>14.793</b>	<b>244</b>	<b>18</b>	<b>269</b>
2001	7	95.636	14.793	77	-	84
2001	-	-	-	167	18	185
<b>2001</b>	<b>3.022</b>	<b>3.083.515</b>	<b>1.084.585</b>	<b>25.675</b>	<b>10.955</b>	<b>39.652</b>

Jahr	Unternehmen	Umsatz (Tsd. Euro)	Bruttowertschöpfung (Tsd. Euro)	Sozial. Beschäft.	Geringfüg. Beschäft.	Gesamtbeschäftigte
<b>2004</b>	<b>3</b>	<b>3.131</b>	<b>1.528</b>	<b>78</b>	<b>0</b>	<b>81</b>
2004	3	3.131	1.528	55	0	58
2004	-	-	-	23	-	23
<b>2004</b>	<b>-</b>	<b>-</b>	<b>-</b>	<b>50</b>	<b>0</b>	<b>50</b>
2004	-	-	-	36	-	36
2004	-	-	-	14	-	14
<b>2004</b>	<b>639</b>	<b>252.057</b>	<b>84.035</b>	<b>2.626</b>	<b>255</b>	<b>3.520</b>
2004	552	172.455	58.162	1.326	176	2.054
2004	-	-	-	298	26	324
2004	46	62.727	20.489	868	39	953
2004	41	16.875	5.394	134	14	189
<b>2004</b>	<b>1.126</b>	<b>214.302</b>	<b>75.447</b>	<b>2.123</b>	<b>462</b>	<b>3.711</b>
2004	83	20.396	7.741	321	125	529
2004	1.043	193.906	67.706	1.648	281	2.972
2004	-	-	-	154	56	210
2004	-	-	-	-	-	-
<b>2004</b>	<b>42</b>	<b>397.318</b>	<b>123.828</b>	<b>1.839</b>	<b>123</b>	<b>2.004</b>
2004	-	-	-	16	-	16
2004	-	-	-	125	7	132
2004	42	397.318	123.828	1.698	116	1.856
<b>2004</b>	<b>956</b>	<b>1.700.401</b>	<b>625.815</b>	<b>12.783</b>	<b>2.654</b>	<b>16.393</b>
2004	382	1.251.112	443.794	6.730	2.087	9.199
2004	574	449.289	182.021	6.053	567	7.194
<b>2004</b>	<b>28</b>	<b>144.281</b>	<b>22.908</b>	<b>198</b>	<b>34</b>	<b>260</b>
2004	6	98.258	15.114	54	8	68
2004	22	46.023	7.794	144	26	192
<b>2004</b>	<b>2.794</b>	<b>2.711.490</b>	<b>933.559</b>	<b>19.697</b>	<b>3.528</b>	<b>26.019</b>

Jahr	Unternehmen	Umsatz (Tsd. Euro)	Bruttowertschöpfung (Tsd. Euro)	Sozial. Beschäft.	Geringfüg. Beschäft.	Gesamtbeschäftigte
<b>2002</b>	<b>3</b>	<b>2.760</b>	<b>1.356</b>	<b>53</b>	<b>0</b>	<b>56</b>
2002	3	2.760	1.356	53	0	56
2002	-	-	-	0	0	0
<b>2002</b>	<b>42</b>	<b>6.747</b>	<b>1.602</b>	<b>55</b>	<b>0</b>	<b>97</b>
2002	42	6.747	1.602	55	-	97
2002	-	-	-	-	-	-
<b>2002</b>	<b>648</b>	<b>273.968</b>	<b>93.682</b>	<b>3.359</b>	<b>174</b>	<b>4.181</b>
2002	585	186.490	66.369	1.710	134	2.429
2002	-	-	-	304	12	316
2002	63	87.478	27.313	1.245	16	1.324
2002	0	0	0	100	12	112
<b>2002</b>	<b>1.165</b>	<b>203.546</b>	<b>76.795</b>	<b>2.682</b>	<b>277</b>	<b>4.124</b>
2002	85	24.744	9.307	438	58	581
2002	1.024	166.888	63.131	2.030	176	3.230
2002	56	11.914	4.357	214	43	313
2002	-	-	-	-	-	-
<b>2002</b>	<b>49</b>	<b>415.728</b>	<b>126.413</b>	<b>2.476</b>	<b>462</b>	<b>2.987</b>
2002	-	-	-	-	-	-
2002	-	-	-	135	6	141
2002	49	415.728	126.413	2.341	456	2.846
<b>2002</b>	<b>976</b>	<b>1.545.581</b>	<b>579.241</b>	<b>15.437</b>	<b>2.609</b>	<b>19.022</b>
2002	358	1.007.378	339.752	7.560	2.168	10.086
2002	618	538.203	239.489	7.877	441	8.936
<b>2002</b>	<b>23</b>	<b>36.664</b>	<b>6.418</b>	<b>158</b>	<b>16</b>	<b>197</b>
2002	-	-	-	-	-	-
2002	23	36.664	6.418	158	16	197
<b>2002</b>	<b>2.906</b>	<b>2.484.994</b>	<b>885.508</b>	<b>24.220</b>	<b>3.538</b>	<b>30.664&lt;/</b>

## Anhang

Berlin	Jahr	Unternehmen	Umsatz (Tsd. Euro)	Bruttowertschöpfung (Tsd. Euro)	Sozial. Beschäft.	Geringfüg. Beschäft.	Gesamtbeschäftigte
<b>Forstwirtschaft</b>	<b>2006</b>	<b>3</b>	<b>4.273</b>	<b>2.131</b>	<b>52</b>	<b>0</b>	<b>55</b>
Forstwirtschaft (WGR)	2006	3	4.273	2.131	52	0	55
Forstwirtschaftl. Dienstleistungen	2006	*	*	*	*	*	*
<b>Holz bearbeitendes Gewerbe</b>	<b>2006</b>	<b>*</b>	<b>*</b>	<b>*</b>	<b>19</b>	<b>0</b>	<b>19</b>
Sägeindustrie	2006	*	*	*	19	*	19
Holzwerkstoffindustrie	2006	*	*	*	*	*	*
<b>Holz verarbeitendes Gewerbe</b>	<b>2006</b>	<b>652</b>	<b>267.945</b>	<b>84.437</b>	<b>1.933</b>	<b>189</b>	<b>2.774</b>
Möbelindustrie	2006	560	191.328	61.471	1.157	143	1.860
Holzpackmittelindustrie	2006	*	*	*	297	17	314
Industrielles Holzbauwesen	2006	55	64.982	19.296	345	15	415
Sonstige Holzverarbeitung	2006	37	11.635	3.670	134	14	185
<b>Holz im Baugewerbe</b>	<b>2006</b>	<b>1.236</b>	<b>259.353</b>	<b>79.293</b>	<b>1.960</b>	<b>363</b>	<b>3.559</b>
Zimmerer	2006	115	26.732	8.672	319	93	527
Bautischlerei u. -schlosserei	2006	1.121	232.621	70.621	1.483	236	2.840
Parkettlegerei (bis 2008)	2006	*	*	*	158	34	192
Holzfertigbau (ab 2009)	2006	*	*	*	*	*	*
<b>Papiergewerbe</b>	<b>2006</b>	<b>*</b>	<b>*</b>	<b>*</b>	<b>1.530</b>	<b>127</b>	<b>1.657</b>
Holz- und Zellstoffherzeugung	2006	*	*	*	37	*	37
Papierherstellung	2006	*	*	*	113	8	121
Papierverarbeitung	2006	*	*	*	1.380	119	1.499
<b>Verlags- und Druckereigewerbe</b>	<b>2006</b>	<b>807</b>	<b>1.548.707</b>	<b>564.005</b>	<b>12.735</b>	<b>3.209</b>	<b>16.751</b>
Verlagsgewerbe	2006	190	1.085.640	378.402	7.046	2.641	9.877
Druckgewerbe	2006	617	463.067	185.603	5.689	568	6.874
<b>Holzhandel</b>	<b>2006</b>	<b>23</b>	<b>38.787</b>	<b>4.936</b>	<b>196</b>	<b>14</b>	<b>233</b>
Holzhandel mit Roh- und Schnittholz	2006	*	*	*	50	5	55
Großhandel mit sonstigen Holzhalbwaren sowie Bauelementen aus Holz	2006	23	38.787	4.936	146	9	178
<b>Cluster Forst und Holz gesamt</b>	<b>2006</b>	<b>2.721</b>	<b>2.119.064</b>	<b>734.802</b>	<b>18.425</b>	<b>3.902</b>	<b>25.048</b>

Berlin	Jahr	Unternehmen	Umsatz (Tsd. Euro)	Bruttowertschöpfung (Tsd. Euro)	Sozial. Beschäft.	Geringfüg. Beschäft.	Gesamtbeschäftigte
<b>Forstwirtschaft</b>	<b>2009</b>	<b>4</b>	<b>3.877</b>	<b>1.515</b>	<b>40</b>	<b>0</b>	<b>44</b>
Forstwirtschaft (WGR)	2009	4	3.877	1.515	40	0	44
Forstwirtschaftl. Dienstleistungen	2009	*	*	*	*	*	*
<b>Holz bearbeitendes Gewerbe</b>	<b>2009</b>	<b>23</b>	<b>2.413</b>	<b>390</b>	<b>0</b>	<b>0</b>	<b>23</b>
Sägeindustrie	2009	23	2.413	390	*	*	23
Holzwerkstoffindustrie	2009	*	*	*	*	*	*
<b>Holz verarbeitendes Gewerbe</b>	<b>2009</b>	<b>523</b>	<b>210.288</b>	<b>67.926</b>	<b>1.271</b>	<b>162</b>	<b>1.956</b>
Möbelindustrie	2009	426	144.441	47.400	956	145	1.527
Holzpackmittelindustrie	2009	*	*	*	252	5	257
Industrielles Holzbauwesen	2009	61	56.605	17.400	0	0	61
Sonstige Holzverarbeitung	2009	36	9.242	3.125	63	12	111
<b>Holz im Baugewerbe</b>	<b>2009</b>	<b>1.179</b>	<b>282.709</b>	<b>98.572</b>	<b>2.742</b>	<b>506</b>	<b>4.427</b>
Zimmerer	2009	132	30.735	10.392	271	130	533
Bautischlerei u. -schlosserei	2009	988	233.368	83.015	2.389	362	3.739
Parkettlegerei (bis 2008)	2009	*	*	*	*	*	*
Holzfertigbau (ab 2009)	2009	59	18.605	5.165	82	14	155
<b>Papiergewerbe</b>	<b>2009</b>	<b>36</b>	<b>125.942</b>	<b>37.313</b>	<b>847</b>	<b>56</b>	<b>939</b>
Holz- und Zellstoffherzeugung	2009	*	*	*	*	*	*
Papierherstellung	2009	*	*	*	153	17	170
Papierverarbeitung	2009	36	125.942	37.313	694	39	769
<b>Verlags- und Druckereigewerbe</b>	<b>2009</b>	<b>929</b>	<b>1.426.677</b>	<b>590.004</b>	<b>13.798</b>	<b>871</b>	<b>15.598</b>
Verlagsgewerbe	2009	361	1.049.426	451.226	8.085	429	8.875
Druckgewerbe	2009	568	377.251	138.778	5.713	442	6.723
<b>Holzhandel</b>	<b>2009</b>	<b>33</b>	<b>145.285</b>	<b>26.990</b>	<b>139</b>	<b>7</b>	<b>179</b>
Holzhandel mit Roh- und Schnittholz	2009	7	100.094	15.860	*	*	7
Großhandel mit sonstigen Holzhalbwaren sowie Bauelementen aus Holz	2009	26	45.191	11.130	139	7	172
<b>Cluster Forst und Holz gesamt</b>	<b>2009</b>	<b>2.727</b>	<b>2.197.191</b>	<b>822.710</b>	<b>18.837</b>	<b>1.602</b>	<b>23.166</b>

Jahr	Unternehmen	Umsatz (Tsd. Euro)	Bruttowertschöpfung (Tsd. Euro)	Sozial. Beschäft.	Geringfüg. Beschäft.	Gesamtbeschäftigte
<b>2007</b>	<b>4</b>	<b>5.429</b>	<b>3.025</b>	<b>51</b>	<b>0</b>	<b>55</b>
2007	4	5.429	3.025	51	0	55
2007	*	*	*	*	*	*
<b>2007</b>	<b>*</b>	<b>*</b>	<b>*</b>	<b>17</b>	<b>0</b>	<b>17</b>
2007	*	*	*	17	*	17
2007	*	*	*	*	*	*
<b>2007</b>	<b>677</b>	<b>319.928</b>	<b>97.803</b>	<b>2.016</b>	<b>201</b>	<b>2.894</b>
2007	560	201.454	64.787	1.244	161	1.965
2007	13	41.294	10.270	315	9	337
2007	65	68.071	19.913	339	10	414
2007	39	9.108	2.833	118	21	178
<b>2007</b>	<b>1.264</b>	<b>280.986</b>	<b>101.641</b>	<b>2.177</b>	<b>372</b>	<b>3.813</b>
2007	131	32.026	11.835	359	76	566
2007	1.048	232.990	83.927	1.596	247	2.891
2007	85	15.970	5.879	222	49	356
2007	*	*	*	*	*	*
<b>2007</b>	<b>*</b>	<b>*</b>	<b>*</b>	<b>1.347</b>	<b>82</b>	<b>1.429</b>
2007	*	*	*	46	*	46
2007	*	*	*	103	4	107
2007	*	*	*	1.198	78	1.276
<b>2007</b>	<b>928</b>	<b>1.509.148</b>	<b>547.103</b>	<b>13.117</b>	<b>2.931</b>	<b>16.976</b>
2007	330	1.099.860	386.057	7.361	2.381	10.072
2007	598	409.288	161.046	5.756	550	6.904
<b>2007</b>	<b>24</b>	<b>42.697</b>	<b>6.411</b>	<b>188</b>	<b>18</b>	<b>230</b>
2007	*	*	*	46	7	53
2007	24	42.697	6.411	142	11	177
<b>2007</b>	<b>2.897</b>	<b>2.158.188</b>	<b>755.983</b>	<b>18.913</b>	<b>3.604</b>	<b>25.414</b>

Jahr	Unternehmen	Umsatz (Tsd. Euro)	Bruttowertschöpfung (Tsd. Euro)	Sozial. Beschäft.	Geringfüg. Beschäft.	Gesamtbeschäftigte
<b>2010</b>	<b>0</b>	<b>4.432</b>	<b>2.114</b>	<b>38</b>	<b>0</b>	<b>38</b>
2010	*	4.432	2.114	38	0	38
2010	*	*	*	0	*	*
<b>2010</b>	<b>19</b>	<b>1.944</b>	<b>367</b>	<b>0</b>	<b>0</b>	<b>19</b>
2010	19	1.944	367	*	*	19
2010	*	*	*	*	*	*
<b>2010</b>	<b>497</b>	<b>183.909</b>	<b>59.543</b>	<b>1.557</b>	<b>181</b>	<b>2.235</b>
2010	407	117.902	39.159	923	145	1.475
2010	*	*	*	233	4	237
2010	54	55.389	16.912	335	13	402
2010	36	10.618	3.472	66	19	121
<b>2010</b>	<b>1.160</b>	<b>296.307</b>	<b>112.066</b>	<b>2.808</b>	<b>523</b>	<b>4.491</b>
2010	130	30.290	10.762	297	136	563
2010	953	247.646	96.260	2.453	373	3.779
2010	*	*	*	*	*	*
<b>2010</b>	<b>77</b>	<b>18.371</b>	<b>5.045</b>	<b>58</b>	<b>14</b>	<b>149</b>
2010	31	69.354	15.141	859	38	928
2010	*	*	*	*	*	*
2010	10	41.700	7.530	153	10	173
2010	21	27.653	7.612	706	28	755
<b>2010</b>	<b>920</b>	<b>1.353.203</b>	<b>558.489</b>	<b>13.616</b>	<b>764</b>	<b>15.300</b>
2010	344	966.126	412.760	7.865	362	8.571
2010	576	387.078	145.729	5.751	402	6.729
<b>2010</b>	<b>39</b>	<b>152.278</b>	<b>17.311</b>	<b>160</b>	<b>10</b>	<b>209</b>
2010	7	104.146	10.585	*	*	7
2010	32	48.132	6.726	160	10	202
<b>2010</b>	<b>2.666</b>	<b>2.061.427</b>	<b>765.033</b>	<b>19.038</b>	<b>1.516</b>	<b>23.220</b>

Jahr	Unternehmen	Umsatz (Tsd. Euro)	Bruttowertschöpfung (Tsd. Euro)	Sozial. Beschäft.	Geringfüg. Beschäft.	Gesamtbeschäftigte
<b>2008</b>	<b>4</b>	<b>4.633</b>	<b>2.296</b>	<b>44</b>	<b>0</b>	<b>48</b>
2008	4	4.633	2.296	44	0	48
2008	*	*	*	*	*	*
<b>2008</b>	<b>26</b>	<b>2.817</b>	<b>478</b>	<b>17</b>	<b>0</b>	<b>43</b>
2008	26	2.817	478	17	*	43
2008	*	*	*	*	*	*
<b>2008</b>	<b>620</b>	<b>230.311</b>	<b>70.467</b>	<b>2.020</b>	<b>218</b>	<b>2.858</b>
2008	514	162.351	49.258	1.183	161	1.858
2008	*	*	*	322	11	333
2008	61	55.930	17.112	392	27	480
2008	45	12.030	4.097	123	19	187
<b>2008</b>	<b>1.224</b>	<b>291.091</b>	<b>103.095</b>	<b>2.406</b>	<b>481</b>	<b>4.111</b>
2008	142	40.827	13.983	375	121	638
2008	992	229.534	81.416	1.730	282	3.004
2008	90	20.730	7.695	301	78	469
2008	*	*	*	*	*	*
<b>2008</b>	<b>39</b>	<b>141.898</b>	<b>38.408</b>	<b>1.278</b>	<b>88</b>	<b>1.405</b>
2008	*	*	*	35	0	35
2008	*	*	*	100	3	103
2008	39	141.898	38.408	1.143	85	1.267
<b>2008</b>	<b>925</b>	<b>1.468.647</b>	<b>600.254</b>	<b>13.352</b>	<b>908</b>	<b>15.185</b>
2008	327	1.054.650	446.396	7.698	409	8.434
2008	598	413.998	153.858	5.654	499	6.751
<b>2008</b>	<b>33</b>	<b>151.857</b>	<b>22.616</b>	<b>198</b>	<b>18</b>	<b>249</b>
2008	5	103.508	14.867	47	7	59
2008	28	48.349	7.749	151	11	190
<b>2008</b>	<b>2.871</b>	<b>2.291.254</b>	<b>837.614</b>	<b>19.315</b>	<b>1.713</b>	<b>23.899</b>

Jahr	Unternehmen	Umsatz (Tsd. Euro)	Bruttowertschöpfung (Tsd. Euro)	Sozial. Beschäft.	Geringfüg. Beschäft.	Gesamtbeschäftigte
<b>2011</b>	<b>0</b>	<b>5.343</b>	<b>2.611</b>	<b>39</b>	<b>0</b>	<b>39</b>
2011	*	5.343	2.611	39	0	39

Berlin	Jahr	Unternehmen	Umsatz (Tsd. Euro)	Bruttowertschöpfung (Tsd. Euro)	Sozial. Beschäft.	Geringfüg. Beschäft.	Gesamtbeschäftigte
<b>Forstwirtschaft</b>	<b>2012</b>	<b>0</b>	<b>5.986</b>	<b>3.248</b>	<b>36</b>	<b>0</b>	<b>36</b>
Forstwirtschaft (WGR)	2012	.	5.986	3.248	36	0	36
Forstwirtschaftl. Dienstleistungen	2012	*	*	0	*	*	0
<b>Holz bearbeitendes Gewerbe</b>	<b>2012</b>	<b>21</b>	<b>2.781</b>	<b>385</b>	<b>0</b>	<b>0</b>	<b>21</b>
Sägeindustrie	2012	21	2.781	385	*	*	21
Holzwerkstoffindustrie	2012	*	*	0	*	*	0
<b>Holz verarbeitendes Gewerbe</b>	<b>2012</b>	<b>166</b>	<b>115.455</b>	<b>35.927</b>	<b>1.753</b>	<b>174</b>	<b>2.093</b>
Möbelindustrie	2012	68	51.443	17.908	1.116	144	1.328
Holzpackmittelindustrie	2012	*	*	0	246	7	253
Industrielles Holzbauwesen	2012	61	52.527	15.847	320	8	389
Sonstige Holzverarbeitung	2012	37	11.484	2.172	71	15	123
<b>Holz im Baugewerbe</b>	<b>2012</b>	<b>1.179</b>	<b>343.801</b>	<b>127.036</b>	<b>3.297</b>	<b>542</b>	<b>5.018</b>
Zimmerer	2012	146	38.100	14.020	412	186	744
Bautischlerei u. -schlosserei	2012	913	275.692	105.798	2.804	347	4.064
Parkettlegeri (bis 2008)	2012	0	0	0	0	0	0
Holzfertigbau (ab 2009)	2012	120	30.009	7.219	81	9	210
<b>Papiergewerbe</b>	<b>2012</b>	<b>18</b>	<b>147.914</b>	<b>36.289</b>	<b>0</b>	<b>0</b>	<b>18</b>
Holz- und Zellstoffherzeugung	2012	-	-	0	*	*	0
Papierherstellung	2012	9	43.074	7.928	*	*	9
Papierverarbeitung	2012	9	104.840	28.362	0	0	9
<b>Verlags- und Druckereigewerbe</b>	<b>2012</b>	<b>1.019</b>	<b>4.113.071</b>	<b>1.580.426</b>	<b>13.680</b>	<b>680</b>	<b>15.379</b>
Verlagsgewerbe	2012	492	3.267.711	1.297.321	7.894	327	8.713
Druckgewerbe	2012	527	845.360	283.105	5.786	353	6.666
<b>Holzhandel</b>	<b>2012</b>	<b>39</b>	<b>184.325</b>	<b>22.053</b>	<b>171</b>	<b>16</b>	<b>226</b>
Holzhandel mit Roh- und Schnittholz	2012	11	130.508	13.927	*	*	11
Großhandel mit sonstigen Holzhalbwaren sowie Bauelementen aus Holz	2012	28	53.817	8.126	171	16	215
<b>Cluster Forst und Holz gesamt</b>	<b>2012</b>	<b>2.442</b>	<b>4.913.333</b>	<b>1.805.365</b>	<b>18.937</b>	<b>1.412</b>	<b>22.791</b>

Jahr	Unternehmen	Umsatz (Tsd. Euro)	Bruttowertschöpfung (Tsd. Euro)	Sozial. Beschäft.	Geringfüg. Beschäft.	Gesamtbeschäftigte
<b>2013</b>	<b>0</b>	<b>6.035</b>	<b>3.110</b>	<b>35</b>	<b>0</b>	<b>35</b>
2013	.	6.035	3.110	35	0	35
2013	0	0	0	0	0	0
<b>2013</b>	<b>17</b>	<b>2.660</b>	<b>424</b>		<b>0</b>	<b>17</b>
2013	17	2.660	424			17
2013					0	0
<b>2013</b>	<b>507</b>	<b>179.608</b>	<b>54.143</b>	<b>1.768</b>	<b>158</b>	<b>2.433</b>
2013	409	124.318	38.542	1.160	128	1.697
2013				232	7	239
2013	67	44.860	13.458	295	7	369
2013	31	10.430	2.143	81	16	128
<b>2013</b>	<b>1.173</b>	<b>339.887</b>	<b>130.171</b>	<b>3.234</b>	<b>522</b>	<b>4.929</b>
2013	150	38.540	14.059	420	173	743
2013	890	267.640	107.670	2.725	338	3.953
2013						
2013	133	33.707	8.442	89	11	233
<b>2013</b>	<b>19</b>	<b>127.033</b>	<b>32.129</b>	<b>53</b>	<b>16</b>	<b>88</b>
2013	0	0	0			0
2013	8	22.838	4.195		10	18
2013	11	104.195	27.934	53	6	70
<b>2013</b>	<b>766</b>	<b>1.789.302</b>	<b>665.394</b>	<b>13.976</b>	<b>752</b>	<b>15.494</b>
2013	288	1.023.282	405.218	8.283	350	8.921
2013	478	766.020	260.177	5.693	402	6.573
<b>2013</b>	<b>43</b>	<b>187.835</b>	<b>25.954</b>	<b>186</b>	<b>18</b>	<b>247</b>
2013	11	124.177	17.179			11
2013	32	63.658	8.775	186	18	236
<b>2013</b>	<b>2.525</b>	<b>2.632.360</b>	<b>911.325</b>	<b>19.252</b>	<b>1.466</b>	<b>23.243</b>

**Tabelle 15:** Cluster Forst und Holz Brandenburg (2000-2013)

Brandenburg	Jahr	Unternehmen	Umsatz (Tsd. Euro)	Bruttowertschöpfung (Tsd. Euro)	Sozial. Beschäft.	Geringfüg. Beschäft.	Gesamtbeschäftigte
<b>Forstwirtschaft</b>	<b>2000</b>	<b>2.531</b>	<b>192.738</b>	<b>77.618</b>	<b>4.806</b>	<b>30</b>	<b>7.366</b>
Forstwirtschaft (WGR)	2000	2.492	186.011	73.092	3.719	0	6.210
Forstwirtschaftl. Dienstleistungen	2000	39	6.726	4.526	1.087	30	1.156
<b>Holz bearbeitendes Gewerbe</b>	<b>2000</b>	<b>57</b>	<b>230.038</b>	<b>58.538</b>	<b>2.049</b>	<b>72</b>	<b>2.178</b>
Sägeindustrie	2000	57	230.038	58.538	1.118	65	1.240
Holzwerkstoffindustrie	2000	*	*	*	931	7	938
<b>Holz verarbeitendes Gewerbe</b>	<b>2000</b>	<b>707</b>	<b>445.420</b>	<b>150.841</b>	<b>6.047</b>	<b>272</b>	<b>7.026</b>
Möbelindustrie	2000	263	180.976	60.596	3.571	166	4.000
Holzpackmittelindustrie	2000	*	*	*	211	12	223
Industrielles Holzbauwesen	2000	269	200.151	67.656	1.735	70	2.074
Sonstige Holzverarbeitung	2000	175	64.292	22.589	530	24	729
<b>Holz im Baugewerbe</b>	<b>2000</b>	<b>1.160</b>	<b>389.651</b>	<b>154.254</b>	<b>6.084</b>	<b>452</b>	<b>7.696</b>
Zimmerer	2000	195	61.256	24.082	2.188	172	2.555
Bautischlerei u. -schlosserei	2000	927	312.182	123.724	3.636	256	4.819
Parkettlegeri (bis 2008)	2000	38	16.214	6.449	260	24	322
Holzfertigbau (ab 2009)	2000	*	*	*	*	*	*
<b>Papiergewerbe</b>	<b>2000</b>	<b>6</b>	<b>311.890</b>	<b>86.333</b>	<b>2.585</b>	<b>36</b>	<b>2.627</b>
Holz- und Zellstofferzeugung	2000	*	*	*	*	*	*
Papierherstellung	2000	6	311.890	86.333	998	8	1.012
Papierverarbeitung	2000	*	*	*	1.587	28	1.615
<b>Verlags- und Druckereigewerbe</b>	<b>2000</b>	<b>221</b>	<b>133.334</b>	<b>57.088</b>	<b>3.700</b>	<b>1.738</b>	<b>5.659</b>
Verlagsgewerbe	2000	65	32.598	13.706	2.242	1.361	3.668
Druckgewerbe	2000	156	100.736	43.382	1.458	377	1.991
<b>Holzhandel</b>	<b>2000</b>	<b>48</b>	<b>28.109</b>	<b>4.779</b>	<b>285</b>	<b>12</b>	<b>345</b>
Holzhandel mit Roh- und Schnittholz	2000	*	*	*	173	5	178
Großhandel mit sonstigen Holzhalbwaren sowie Bauelementen aus Holz	2000	48	28.109	4.779	112	7	167
<b>Cluster Forst und Holz gesamt</b>	<b>2000</b>	<b>4.730</b>	<b>1.731.180</b>	<b>589.450</b>	<b>25.556</b>	<b>2.612</b>	<b>32.897</b>

Brandenburg	Jahr	Unternehmen	Umsatz (Tsd. Euro)	Bruttowertschöpfung (Tsd. Euro)	Sozial. Beschäft.	Geringfüg. Beschäft.	Gesamtbeschäftigte
<b>Forstwirtschaft</b>	<b>2003</b>	<b>2.653</b>	<b>200.715</b>	<b>105.319</b>	<b>4.094</b>	<b>54</b>	<b>6.801</b>
Forstwirtschaft (WGR)	2003	2.591	187.351	96.162	3.424	0	6.015
Forstwirtschaftl. Dienstleistungen	2003	62	13.364	9.158	670	54	786
<b>Holz bearbeitendes Gewerbe</b>	<b>2003</b>	<b>55</b>	<b>153.274</b>	<b>32.863</b>	<b>1.938</b>	<b>72</b>	<b>2.065</b>
Sägeindustrie	2003	55	153.274	32.863	898	69	1.022
Holzwerkstoffindustrie	2003	*	*	*	1.040	3	1.043
<b>Holz verarbeitendes Gewerbe</b>	<b>2003</b>	<b>513</b>	<b>315.609</b>	<b>107.400</b>	<b>4.933</b>	<b>452</b>	<b>5.898</b>
Möbelindustrie	2003	141	111.862	38.999	2.852	270	3.263
Holzpackmittelindustrie	2003	*	*	*	163	12	175
Industrielles Holzbauwesen	2003	246	172.034	58.185	1.427	105	1.778
Sonstige Holzverarbeitung	2003	126	31.713	10.216	491	65	682
<b>Holz im Baugewerbe</b>	<b>2003</b>	<b>1.072</b>	<b>286.430</b>	<b>111.948</b>	<b>4.151</b>	<b>620</b>	<b>5.843</b>
Zimmerer	2003	180	42.437	16.817	1.427	198	1.805
Bautischlerei u. -schlosserei	2003	853	227.969	88.940	2.561	393	3.807
Parkettlegeri (bis 2008)	2003	39	16.024	6.190	163	29	231
Holzfertigbau (ab 2009)	2003	*	*	*	*	*	*
<b>Papiergewerbe</b>	<b>2003</b>	<b>*</b>	<b>*</b>	<b>*</b>	<b>2.401</b>	<b>38</b>	<b>2.439</b>
Holz- und Zellstofferzeugung	2003	*	*	*	31	*	31
Papierherstellung	2003	*	*	*	1.089	6	1.075
Papierverarbeitung	2003	*	*	*	1.301	32	1.333
<b>Verlags- und Druckereigewerbe</b>	<b>2003</b>	<b>230</b>	<b>140.298</b>	<b>54.534</b>	<b>3.270</b>	<b>1.482</b>	<b>4.982</b>
Verlagsgewerbe	2003	73	54.546	21.736	1.931	1.120	3.124
Druckgewerbe	2003	157	85.752	32.798	1.339	362	1.858
<b>Holzhandel</b>	<b>2003</b>	<b>58</b>	<b>41.394</b>	<b>6.758</b>	<b>200</b>	<b>31</b>	<b>289</b>
Holzhandel mit Roh- und Schnittholz	2003	16	19.762	3.128	158	16	190
Großhandel mit sonstigen Holzhalbwaren sowie Bauelementen aus Holz	2003	42	21.632	3.630	42	15	99
<b>Cluster Forst und Holz gesamt</b>	<b>2003</b>	<b>4.581</b>	<b>1.137.720</b>	<b>418.823</b>	<b>20.987</b>	<b>2.749</b>	<b>28.317</b>

Jahr	Unternehmen	Umsatz (Tsd. Euro)	Bruttowertschöpfung (Tsd. Euro)	Sozial. Beschäft.	Geringfüg. Beschäft.	Gesamtbeschäftigte
<b>2001</b>	<b>2.757</b>	<b>177.680</b>	<b>68.612</b>	<b>4.826</b>	<b>44</b>	<b>7.627</b>
2001	2.716	170.083	63.455	3.798	0	6.514
2001	41	7.597	5.157	1.028	44	1.113
<b>2001</b>	<b>51</b>	<b>226.499</b>	<b>56.339</b>	<b>1.870</b>	<b>60</b>	<b>1.981</b>
2001	51	226.499	56.339	1.004	48	1.103
2001	*	*	*	866	12	878
<b>2001</b>	<b>680</b>	<b>399.734</b>	<b>131.446</b>	<b>5.635</b>	<b>302</b>	<b>6.617</b>
2001	267	183.851	61.885	3.510	196	3.973
2001	*	*	*	171	8	179
2001	249	159.093	50.957	1.432	70	1.751
2001	164	56.790	18.604	522	28	714
<b>2001</b>	<b>1.142</b>	<b>345.172</b>	<b>137.587</b>	<b>5.158</b>	<b>476</b>	<b>6.776</b>
2001	187	51.288	20.318	1.749	150	2.086
2001	915	275.236	109.834	3.203	310	4.428
2001	40	18.648	7.435	206	16	262
2001	*	*	*	*	*	*
2001	*	*	*	2.325	32	2.357
2001	*	*	*	*	*	*
2001	*	*	*	977	7	984
2001	*	*	*	1.348	25	1.373
<b>2001</b>	<b>233</b>	<b>149.178</b>	<b>59.927</b>	<b>3.613</b>	<b>1.546</b>	<b>5.392</b>
2001	85	67.209	27.805	2.206	1.103	3.394
2001	148	81.969	32.122	1.407	443	1.998
<b>2001</b>	<b>16</b>	<b>20.389</b>	<b>3.154</b>	<b>261</b>	<b>19</b>	<b>296</b>
2001	16	20.389	3.154	183	8	207
2001	*	*	*	78	11	89
<b>2001</b>	<b>4.879</b>	<b>1.318.651</b>	<b>457.066</b>	<b>23.688</b>	<b>2.479</b>	<b>31.046</b>

Jahr	Unternehmen	Umsatz (Tsd. Euro)	Bruttowertschöpfung (Tsd. Euro)	Sozial. Beschäft.	Geringfüg. Beschäft.	Gesamtbeschäftigte
<b>2004</b>	<b>2.671</b>	<b>227.192</b>	<b>115.847</b>	<b>4.229</b>	<b>82</b>	<b>6.982</b>
2004	2.591	201.870	98.493	3.556	0	6.147
2004	80	25.322	17.354	673	82	835
<b>2004</b>	<b>60</b>	<b>601.018</b>	<b>131.928</b>	<b>2.005</b>	<b>86</b>	<b>2.151</b>
2004	48	34.873	8.155	931	80	1.059
2004	12	566.145	123.773	1.074	6	1.092
<b>2004</b>	<b>564</b>	<b>323.821</b>	<b>104.515</b>	<b>4.594</b>	<b>451</b>	<b>5.609</b>
2004	190	146.838	47.156	2.714	247	3.151
2004	15	7.915	2.326	172	13	200
2004	238	143.753	46.956	1.292	101	1.631
2004	121	25.315	8.077	416	90	627
<b>2004</b>	<b>1.060</b>	<b>241.909</b>	<b>85.746</b>	<b>3.975</b>	<b>815</b>	<b>5.850</b>
2004	196	38.380	14.567	1.353	272	1.821
2004	828	190.718	66.592	2.468	512	3.808
2004	36	12.811	4.586	154	31	221
2004	*	*	*	*	*	*
<b>2004</b>	<b>*</b>	<b>*</b>	<b>*</b>	<b>2.480</b>	<b>56</b>	<b>2.536</b>
2004	*	*	*	28	4	32
2004	*	*	*	1.105	6	1.111
2004	*	*	*	1.347	46	1.393
<b>2004</b>	<b>214</b>	<b>172.267</b>	<b>57.397</b>	<b>3.156</b>	<b>1.383</b>	<b>4.753</b>
2004	82	88.674	27.304	1.827	1.053	2.962
2004	132	83.593	30.093	1.329	330	1.791
<b>2004</b>	<b>15</b>	<b>12.758</b>	<b>1.962</b>	<b>178</b>	<b>30</b>	<b>223</b>
2004	15	12.758	1.962	141	14	170
2004	*	*	*	37	16	53
<b>2004</b>	<b>4.584</b>	<b>1.578.965</b>	<b>497.395</b>	<b>20.617</b>	<b>2.903</b>	<b>28.104</b>

Jahr	Unternehmen	Umsatz (Tsd. Euro)	Bruttowertschöpfung (Tsd. Euro)	Sozial. Beschäft.	Geringfüg. Beschäft.	Gesamtbeschäftigte
<b>2002</b>	<b>2.771</b>	<b>187.809</b>	<b>94.352</b>	<b>4.219</b>	<b>52</b>	<b>7.041</b>
2002	2.716	177.922	87.441	3.444	0	6.159
2002	55	9.887	6.911	775	52	882
<b>2002</b>	<b>54</b>	<b>154.643</b>	<b>36.723</b>	<b>1.917</b>	<b>68</b>	<b>2.039</b>
2002	54	154.643	36.723	908	60	1.022
2002	*	*	*	1.009	8	1.017
<b>2002</b>	<b>620</b>	<b>333.411</b>	<b>108.108</b>	<b>5.331</b>	<b>339</b>	<b>6.290</b>
2002	227	151.852	51.316	3.243	218	3.688
2002	*	*	*	197	12	209
2002	254	147.768	46.137	1.409	72	1.735
2002	139	33.791	10.654	482	37	658
<b>2002</b>	<b>1.104</b>	<b>311.360</b>	<b>117.451</b>	<b>4.513</b>	<b>496</b>	<b>6.113</b>
2002	172	47.699	17.941	1.481	161	1.814
2002	894	245.396	92.829	2.844	308	4.046
2002	38	18.265	6.680	188	27	253
2002	*	*	*	*	*	*
<b>2002</b>	<b>*</b>	<b>*</b>	<b>*</b>	<b>2.353</b>	<b>65</b>	<b>2.418</b>
2002	*	*	*	*	*	*
2002	*	*	*	1.013	37	1.050
2002	*	*	*	1.340	28	1.368
<b>2002</b>	<b>202</b>	<b>131.865</b>	<b>52.720</b>	<b>3.529</b>	<b>1.465</b>	<b>5.196</b>
2002	57	53.096	22.294	2.062	1.055	3.174
2002	145	78.769	30.426	1.467	410	2.022
<b>2002</b>	<b>61</b>	<b>47.551</b>	<b>7.609</b>	<b>199</b>	<b>22</b>	<b>282</b>
2002						

Brandenburg	Jahr	Unternehmen	Umsatz (Tsd. Euro)	Bruttowertschöpfung (Tsd. Euro)	Sozial. Beschäft.	Geringfüg. Beschäft.	Gesamtbeschäftigte
<b>Forstwirtschaft</b>	<b>2006</b>	<b>2.628</b>	<b>322.139</b>	<b>164.945</b>	<b>4.216</b>	<b>73</b>	<b>6.917</b>
Forstwirtschaft (WGR)	2006	2.533	275.472	137.404	3.343	0	5.876
Forstwirtschaftl. Dienstleistungen	2006	95	46.667	27.540	873	73	1.041
<b>Holz bearbeitendes Gewerbe</b>	<b>2006</b>	<b>71</b>	<b>634.528</b>	<b>126.713</b>	<b>2.014</b>	<b>64</b>	<b>2.149</b>
Sägeindustrie	2006	61	60.859	12.778	908	57	1.026
Holzwerkstoffindustrie	2006	10	573.669	113.935	1.106	7	1.123
<b>Holz verarbeitendes Gewerbe</b>	<b>2006</b>	<b>498</b>	<b>357.565</b>	<b>110.202</b>	<b>4.390</b>	<b>381</b>	<b>5.269</b>
Möbelindustrie	2006	119	139.693	45.342	2.421	222	2.762
Holzpackmittelindustrie	2006	15	11.052	3.001	170	12	197
Industrielles Holzbauwesen	2006	244	182.692	54.250	1.293	84	1.621
Sonstige Holzverarbeitung	2006	120	24.127	7.610	506	63	689
<b>Holz im Baugewerbe</b>	<b>2006</b>	<b>1.093</b>	<b>255.395</b>	<b>78.622</b>	<b>3.762</b>	<b>696</b>	<b>5.551</b>
Zimmerer	2006	220	51.171	16.600	1.139	221	1.580
Bautischlerei u. -schlosserei	2006	811	191.936	58.270	2.476	443	3.730
Parkettlegerei (bis 2008)	2006	62	12.288	3.753	147	32	241
Holzfertigung (ab 2009)	2006	-	-	-	-	-	-
<b>Papiergewerbe</b>	<b>2006</b>	<b>-</b>	<b>-</b>	<b>-</b>	<b>2.980</b>	<b>55</b>	<b>3.035</b>
Holz- und Zellstoffherzeugung	2006	-	-	-	31	4	35
Papierherstellung	2006	-	-	-	1.430	3	1.433
Papierverarbeitung	2006	-	-	-	1.519	48	1.567
<b>Verlags- und Druckereigewerbe</b>	<b>2006</b>	<b>221</b>	<b>213.593</b>	<b>79.700</b>	<b>3.153</b>	<b>1.270</b>	<b>4.644</b>
Verlagsvertrieb	2006	76	108.010	42.861	1.832	939	2.847
Druckgewerbe	2006	145	105.584	36.839	1.321	331	1.797
<b>Holzhandel</b>	<b>2006</b>	<b>36</b>	<b>15.184</b>	<b>1.932</b>	<b>199</b>	<b>32</b>	<b>267</b>
Holzhandel mit Roh- und Schnittholz	2006	-	-	-	129	14	143
Großhandel mit sonstigen Holzhalbwaren sowie Bauelementen aus Holz	2006	36	15.184	1.932	70	18	124
<b>Cluster Forst und Holz gesamt</b>	<b>2006</b>	<b>4.547</b>	<b>1.798.404</b>	<b>562.115</b>	<b>20.714</b>	<b>2.571</b>	<b>27.832</b>

Brandenburg	Jahr	Unternehmen	Umsatz (Tsd. Euro)	Bruttowertschöpfung (Tsd. Euro)	Sozial. Beschäft.	Geringfüg. Beschäft.	Gesamtbeschäftigte
<b>Forstwirtschaft</b>	<b>2009</b>	<b>2.477</b>	<b>249.942</b>	<b>97.708</b>	<b>3.624</b>	<b>99</b>	<b>6.200</b>
Forstwirtschaft (WGR)	2009	2.477	249.942	97.708	2.592	0	5.069
Forstwirtschaftl. Dienstleistungen	2009	-	-	-	1.032	99	1.131
<b>Holz bearbeitendes Gewerbe</b>	<b>2009</b>	<b>-</b>	<b>-</b>	<b>-</b>	<b>1.881</b>	<b>49</b>	<b>1.930</b>
Sägeindustrie	2009	-	-	-	894	45	939
Holzwerkstoffindustrie	2009	-	-	-	987	4	991
<b>Holz verarbeitendes Gewerbe</b>	<b>2009</b>	<b>94</b>	<b>178.577</b>	<b>58.943</b>	<b>3.418</b>	<b>253</b>	<b>3.765</b>
Möbelindustrie	2009	47	23.598	8.000	1.777	124	1.948
Holzpackmittelindustrie	2009	6	13.153	3.794	120	21	147
Industrielles Holzbauwesen	2009	21	25.938	7.973	1.274	87	1.382
Sonstige Holzverarbeitung	2009	20	115.889	39.185	247	21	288
<b>Holz im Baugewerbe</b>	<b>2009</b>	<b>134</b>	<b>41.583</b>	<b>14.417</b>	<b>4.599</b>	<b>731</b>	<b>5.464</b>
Zimmerer	2009	35	15.103	5.106	883	169	1.087
Bautischlerei u. -schlosserei	2009	92	25.084	8.923	3.369	536	3.997
Parkettlegerei (bis 2008)	2009	-	-	-	-	-	-
Holzfertigung (ab 2009)	2009	7	1.396	388	347	26	380
<b>Papiergewerbe</b>	<b>2009</b>	<b>0</b>	<b>0</b>	<b>0</b>	<b>3.138</b>	<b>83</b>	<b>3.221</b>
Holz- und Zellstoffherzeugung	2009	-	-	-	-	0	0
Papierherstellung	2009	-	-	-	1.616	6	1.622
Papierverarbeitung	2009	0	0	0	1.522	77	1.599
<b>Verlags- und Druckereigewerbe</b>	<b>2009</b>	<b>167</b>	<b>261.553</b>	<b>93.946</b>	<b>3.064</b>	<b>2.917</b>	<b>6.148</b>
Verlagsvertrieb	2009	54	30.533	12.650	1.750	2.778	4.582
Druckgewerbe	2009	113	231.020	81.296	1.314	139	1.566
<b>Holzhandel</b>	<b>2009</b>	<b>29</b>	<b>262.705</b>	<b>41.626</b>	<b>148</b>	<b>14</b>	<b>191</b>
Holzhandel mit Roh- und Schnittholz	2009	29	262.705	41.626	148	14	191
Großhandel mit sonstigen Holzhalbwaren sowie Bauelementen aus Holz	2009	-	-	-	-	-	-
<b>Cluster Forst und Holz gesamt</b>	<b>2009</b>	<b>2.901</b>	<b>994.361</b>	<b>306.640</b>	<b>19.872</b>	<b>4.146</b>	<b>26.919</b>

Jahr	Unternehmen	Umsatz (Tsd. Euro)	Bruttowertschöpfung (Tsd. Euro)	Sozial. Beschäft.	Geringfüg. Beschäft.	Gesamtbeschäftigte
<b>2007</b>	<b>2.587</b>	<b>401.672</b>	<b>225.510</b>	<b>4.410</b>	<b>84</b>	<b>7.081</b>
2007	2.477	350.042	195.047	3.305	0	5.782
2007	110	51.630	30.462	1.105	84	1.299
2007	-	-	-	1.842	72	1.914
2007	-	-	-	992	68	1.060
2007	-	-	-	850	4	854
<b>2007</b>	<b>469</b>	<b>274.502</b>	<b>82.405</b>	<b>4.657</b>	<b>338</b>	<b>5.464</b>
2007	119	79.256	24.800	2.370	196	2.685
2007	-	-	0	129	8	137
2007	232	168.782	49.373	1.630	91	1.953
2007	118	26.463	8.232	528	43	689
<b>2007</b>	<b>1.106</b>	<b>255.824</b>	<b>92.769</b>	<b>3.841</b>	<b>645</b>	<b>5.592</b>
2007	230	56.101	20.732	1.111	193	1.534
2007	811	187.955	67.705	2.566	421	3.798
2007	65	11.768	4.332	164	31	260
2007	-	-	-	-	-	-
<b>2007</b>	<b>-</b>	<b>-</b>	<b>-</b>	<b>3.227</b>	<b>60</b>	<b>3.287</b>
2007	-	-	-	-	3	3
2007	-	-	-	1.459	8	1.467
2007	-	-	-	1.768	49	1.817
<b>2007</b>	<b>136</b>	<b>137.264</b>	<b>55.159</b>	<b>3.256</b>	<b>1.247</b>	<b>4.639</b>
2007	93	120.291	46.398	1.755	939	2.787
2007	43	16.973	8.761	1.501	308	1.852
<b>2007</b>	<b>14</b>	<b>7.036</b>	<b>899</b>	<b>189</b>	<b>28</b>	<b>231</b>
2007	14	7.036	899	122	15	151
2007	-	-	-	67	13	80
<b>2007</b>	<b>4.312</b>	<b>1.076.298</b>	<b>456.742</b>	<b>21.422</b>	<b>2.474</b>	<b>28.208</b>

Jahr	Unternehmen	Umsatz (Tsd. Euro)	Bruttowertschöpfung (Tsd. Euro)	Sozial. Beschäft.	Geringfüg. Beschäft.	Gesamtbeschäftigte
<b>2010</b>	<b>2.422</b>	<b>285.767</b>	<b>136.320</b>	<b>3.526</b>	<b>77</b>	<b>6.025</b>
2010	2.422	285.767	136.320	2.463	0	4.885
2010	-	-	-	1.063	77	1.140
<b>2010</b>	<b>4</b>	<b>620</b>	<b>117</b>	<b>1.872</b>	<b>61</b>	<b>1.937</b>
2010	4	620	117	881	59	944
2010	-	-	-	991	2	993
<b>2010</b>	<b>52</b>	<b>162.410</b>	<b>52.729</b>	<b>3.364</b>	<b>250</b>	<b>3.666</b>
2010	12	2.046	907	1.667	122	1.801
2010	-	-	-	111	22	133
2010	19	28.476	8.695	1.284	84	1.387
2010	21	131.887	43.127	302	22	345
<b>2010</b>	<b>135</b>	<b>108.539</b>	<b>34.007</b>	<b>5.016</b>	<b>727</b>	<b>5.878</b>
2010	35	15.279	5.428	959	209	1.203
2010	90	26.017	10.113	3.725	502	4.317
2010	-	-	-	-	-	-
2010	10	67.243	18.466	332	16	358
<b>2010</b>	<b>5</b>	<b>27.419</b>	<b>7.921</b>	<b>2.415</b>	<b>65</b>	<b>2.485</b>
2010	-	-	-	-	-	-
2010	-	-	-	1.644	10	1.654
2010	5	27.419	7.921	771	55	831
<b>2010</b>	<b>164</b>	<b>264.415</b>	<b>100.292</b>	<b>3.193</b>	<b>3.168</b>	<b>6.525</b>
2010	50	31.231	13.010	1.777	3.020	4.847
2010	114	233.184	87.282	1.416	148	1.678
<b>2010</b>	<b>28</b>	<b>284.012</b>	<b>28.866</b>	<b>140</b>	<b>11</b>	<b>179</b>
2010	28	284.012	28.866	140	11	179
2010	-	-	-	-	-	-
<b>2010</b>	<b>2.810</b>	<b>1.133.181</b>	<b>360.253</b>	<b>19.526</b>	<b>4.359</b>	<b>26.695</b>

Jahr	Unternehmen	Umsatz (Tsd. Euro)	Bruttowertschöpfung (Tsd. Euro)	Sozial. Beschäft.	Geringfüg. Beschäft.	Gesamtbeschäftigte
<b>2008</b>	<b>2.589</b>	<b>349.459</b>	<b>178.449</b>	<b>3.894</b>	<b>83</b>	<b>6.566</b>
2008	2.477	298.702	148.040	2.841	0	5.318
2008	112	50.757	30.409	1.053	83	1.248
<b>2008</b>	<b>-</b>	<b>-</b>	<b>-</b>	<b>1.754</b>	<b>67</b>	<b>1.821</b>
2008	-	-	-	970	63	1.033
2008	-	-	-	784	4	788
<b>2008</b>	<b>569</b>	<b>370.377</b>	<b>113.919</b>	<b>4.615</b>	<b>315</b>	<b>5.499</b>
2008	201	187.338	57.349	2.336	182	2.719
2008	10	5.808	1.530	131	10	151
2008	237	153.654	47.010	1.623	84	1.944
2008	121	23.577	8.030	525	39	685
<b>2008</b>	<b>308</b>	<b>66.921</b>	<b>23.212</b>	<b>4.072</b>	<b>640</b>	<b>5.020</b>
2008	237	56.772	19.445	1.129	173	1.539
2008	-	-	0	2.702	417	3.119
2008	71	10.149	3.767	241	50	362
2008	-	-	-	-	-	-
<b>2008</b>	<b>-</b>	<b>-</b>	<b>-</b>	<b>3.358</b>	<b>80</b>	<b>3.438</b>
2008	-	-	-	-	-	-
2008	-	-	-	1.527	7	1.534
2008	-	-	-	1.831	73	1.904
<b>2008</b>	<b>247</b>	<b>251.793</b>	<b>94.564</b>	<b>3.305</b>	<b>3.294</b>	<b>6.846</b>
2008	98	122.676	53.515	1.805	3.017	4.920
2008	149	129.117	41.050	1.500	277	1.926
<b>2008</b>	<b>17</b>	<b>10.692</b>	<b>1.536</b>	<b>185</b>	<b>20</b>	<b>222</b>
2008	17	10.692	1.536	126	11	154
2008	-	-	-	59	9	68
<b>2008</b>	<b>3.730</b>					

## Anhang

Brandenburg	Jahr	Unternehmen	Umsatz (Tsd. Euro)	Bruttowertschöpfung (Tsd. Euro)	Sozial. Beschäft.	Geringfüg. Beschäft.	Gesamtbeschäftigte
<b>Forstwirtschaft</b>	<b>2012</b>	<b>2.576</b>	<b>438.638</b>	<b>239.778</b>	<b>3.421</b>	<b>79</b>	<b>6.076</b>
Forstwirtschaft (WGR)	2012	2.422	385.938	209.442	2.346	0	4.768
Forstwirtschaftl. Dienstleistungen	2012	154	52.700	30.335	1.075	79	1.308
<b>Holz bearbeitendes Gewerbe</b>	<b>2012</b>	<b>71</b>	<b>609.905</b>	<b>94.587</b>	<b>1.886</b>	<b>49</b>	<b>2.006</b>
Sägeindustrie	2012	59	62.602	8.673	863	49	971
Holzwerkstoffindustrie	2012	12	547.303	85.913	1.023	*	1.035
<b>Holz verarbeitendes Gewerbe</b>	<b>2012</b>	<b>325</b>	<b>224.081</b>	<b>68.471</b>	<b>3.498</b>	<b>199</b>	<b>4.022</b>
Möbelindustrie	2012	51	58.553	20.103	1.705	103	1.859
Holzpackmittelindustrie	2012	18	10.194	3.075	*	*	18
Industrielles Holzbauwesen	2012	189	138.663	41.833	1.454	77	1.720
Sonstige Holzverarbeitung	2012	67	16.671	3.461	339	19	425
<b>Holz im Baugewerbe</b>	<b>2012</b>	<b>1.393</b>	<b>496.892</b>	<b>167.273</b>	<b>5.154</b>	<b>730</b>	<b>7.277</b>
Zimmerer	2012	350	75.682	27.849	982	194	1.526
Bautischlerei u. -schlosserei	2012	932	266.069	102.105	3.860	509	5.301
Parkettlegerei (bis 2008)	2012	0	0	0	0	0	0
Holzfertigbau (ab 2009)	2012	111	155.141	37.319	312	27	450
<b>Papiergewerbe</b>	<b>2012</b>	<b>28</b>	<b>216.418</b>	<b>59.548</b>	<b>2.435</b>	<b>41</b>	<b>2.504</b>
Holz- und Zellstoffherzeugung	2012	-	-	0	0	0	0
Papierherstellung	2012	*	*	0	1.637	11	1.648
Papierverarbeitung	2012	28	216.418	59.548	798	30	856
<b>Verlags- und Druckereigewerbe</b>	<b>2012</b>	<b>202</b>	<b>298.645</b>	<b>115.467</b>	<b>3.131</b>	<b>3.892</b>	<b>7.225</b>
Verlagsgewerbe	2012	38	174.850	68.784	1.626	3.764	5.428
Druckgewerbe	2012	164	123.795	46.682	1.505	128	1.797
<b>Holzhandel</b>	<b>2012</b>	<b>46</b>	<b>57.063</b>	<b>6.832</b>	<b>194</b>	<b>13</b>	<b>253</b>
Holzhandel mit Roh- und Schnittholz	2012	24	40.305	4.301	194	13	231
Großhandel mit sonstigen Holzhalbwaren sowie Bauelementen aus Holz	2012	22	16.758	2.530	*	*	22
<b>Cluster Forst und Holz gesamt</b>	<b>2012</b>	<b>4.641</b>	<b>2.341.642</b>	<b>751.955</b>	<b>19.719</b>	<b>5.003</b>	<b>29.363</b>

Jahr	Unternehmen	Umsatz (Tsd. Euro)	Bruttowertschöpfung (Tsd. Euro)	Sozial. Beschäft.	Geringfüg. Beschäft.	Gesamtbeschäftigte
<b>2013</b>	<b>2.580</b>	<b>446.697</b>	<b>233.728</b>	<b>3.291</b>	<b>83</b>	<b>5.954</b>
2013	2.422	389.084	200.546	2.246	0	4.668
2013	158	57.613	33.182	1.045	83	1.286
<b>2013</b>	<b>68</b>	<b>631.875</b>	<b>89.522</b>	<b>2.168</b>	<b>52</b>	<b>2.288</b>
2013	56	64.346	10.258	830	49	935
2013	12	567.530	79.265	1.338	3	1.353
<b>2013</b>	<b>443</b>	<b>483.912</b>	<b>147.889</b>	<b>3.708</b>	<b>211</b>	<b>4.362</b>
2013	175	309.274	96.803	1.807	118	2.100
2013	16	9.791	2.728			16
2013	191	150.346	45.106	1.506	75	1.772
2013	61	14.501	3.253	395	18	474
<b>2013</b>	<b>1.417</b>	<b>509.427</b>	<b>180.638</b>	<b>5.037</b>	<b>743</b>	<b>7.197</b>
2013	349	81.309	29.662	980	193	1.522
2013	949	288.160	115.925	3.782	523	5.254
2013						
2013	119	139.958	35.051	275	27	421
<b>2013</b>	<b>28</b>	<b>224.456</b>	<b>61.204</b>	<b>3.112</b>	<b>32</b>	<b>3.172</b>
2013	0	0	0		0	0
2013				1.666	12	1.678
2013	28	224.456	61.204	1.446	20	1.494
<b>2013</b>	<b>272</b>	<b>489.951</b>	<b>194.702</b>	<b>3.200</b>	<b>4.136</b>	<b>7.608</b>
2013	101	368.974	146.911	1.431	3.530	5.062
2013	171	120.977	47.791	1.769	606	2.546
<b>2013</b>	<b>20</b>	<b>45.608</b>	<b>6.309</b>	<b>262</b>	<b>29</b>	<b>311</b>
2013	20	45.608	6.309	196	20	236
2013				66	9	75
<b>2013</b>	<b>4.828</b>	<b>2.831.926</b>	<b>913.992</b>	<b>20.778</b>	<b>5.286</b>	<b>30.892</b>



**Tabelle 16:** Cluster Forst und Holz Bremen (2000-2013)

Bremen	Jahr	Unternehmen	Umsatz (Tsd. Euro)	Bruttowertschöpfung (Tsd. Euro)	Sozial. Beschäft.	Geringfüg. Beschäft.	Gesamtbeschäftigte
<b>Forstwirtschaft</b>	<b>2000</b>	<b>3</b>	<b>139</b>	<b>54</b>	<b>3</b>	<b>0</b>	<b>6</b>
Forstwirtschaft (WGR)	2000	3	139	54	3	0	6
Forstwirtschaftl. Dienstleistungen	2000	-	-	-	-	-	-
<b>Holz bearbeitendes Gewerbe</b>	<b>2000</b>	<b>-</b>	<b>-</b>	<b>-</b>	<b>273</b>	<b>0</b>	<b>273</b>
Sägeindustrie	2000	-	-	-	273	0	273
Holzwerkstoffindustrie	2000	-	-	-	-	-	-
<b>Holz verarbeitendes Gewerbe</b>	<b>2000</b>	<b>139</b>	<b>234.679</b>	<b>80.670</b>	<b>982</b>	<b>95</b>	<b>1.216</b>
Möbelindustrie	2000	38	27.214	8.636	597	65	700
Holzpackmittelindustrie	2000	-	-	-	202	0	202
Industrielles Holzbauwesen	2000	64	64.368	21.758	95	19	178
Sonstige Holzverarbeitung	2000	37	143.098	50.277	88	11	136
<b>Holz im Baugewerbe</b>	<b>2000</b>	<b>127</b>	<b>47.115</b>	<b>18.621</b>	<b>471</b>	<b>68</b>	<b>666</b>
Zimmerer	2000	32	17.039	6.699	188	14	234
Bautischlerei u. -schlosserei	2000	88	28.417	11.262	274	51	413
Parkettlegeri (bis 2008)	2000	7	1.659	660	9	3	19
Holzfertigbau (ab 2009)	2000	-	-	-	-	-	-
<b>Papiergewerbe</b>	<b>2000</b>	<b>-</b>	<b>-</b>	<b>-</b>	<b>289</b>	<b>0</b>	<b>289</b>
Holz- und Zellstoffherzeugung	2000	-	-	-	0	0	0
Papierherstellung	2000	-	-	-	-	-	0
Papierverarbeitung	2000	-	-	-	289	-	289
<b>Verlags- und Druckereigewerbe</b>	<b>2000</b>	<b>210</b>	<b>323.698</b>	<b>151.110</b>	<b>3.665</b>	<b>1.252</b>	<b>5.127</b>
Verlagsgewerbe	2000	47	24.181	8.698	2.354	1.028	3.429
Druckgewerbe	2000	163	299.517	142.412	1.311	224	1.638
<b>Holzhandel</b>	<b>2000</b>	<b>60</b>	<b>448.722</b>	<b>72.936</b>	<b>299</b>	<b>28</b>	<b>387</b>
Holzhandel mit Roh- und Schnittholz	2000	42	326.169	52.100	34	0	76
Großhandel mit sonstigen Holzhalbwaren sowie Bauelementen aus Holz	2000	18	122.553	20.835	265	28	311
<b>Cluster Forst und Holz gesamt</b>	<b>2000</b>	<b>539</b>	<b>1.054.353</b>	<b>323.391</b>	<b>5.982</b>	<b>1.443</b>	<b>7.964</b>

Bremen	Jahr	Unternehmen	Umsatz (Tsd. Euro)	Bruttowertschöpfung (Tsd. Euro)	Sozial. Beschäft.	Geringfüg. Beschäft.	Gesamtbeschäftigte
<b>Forstwirtschaft</b>	<b>2003</b>	<b>3</b>	<b>140</b>	<b>72</b>	<b>3</b>	<b>0</b>	<b>6</b>
Forstwirtschaft (WGR)	2003	3	140	72	3	0	6
Forstwirtschaftl. Dienstleistungen	2003	-	-	-	-	-	-
<b>Holz bearbeitendes Gewerbe</b>	<b>2003</b>	<b>11</b>	<b>114.419</b>	<b>24.532</b>	<b>259</b>	<b>11</b>	<b>281</b>
Sägeindustrie	2003	11	114.419	24.532	239	-	250
Holzwerkstoffindustrie	2003	-	-	-	20	11	31
<b>Holz verarbeitendes Gewerbe</b>	<b>2003</b>	<b>58</b>	<b>118.850</b>	<b>38.759</b>	<b>942</b>	<b>97</b>	<b>1.097</b>
Möbelindustrie	2003	30	17.847	6.222	450	72	552
Holzpackmittelindustrie	2003	-	-	-	230	-	230
Industrielles Holzbauwesen	2003	-	-	-	179	19	198
Sonstige Holzverarbeitung	2003	28	101.003	32.537	83	6	117
<b>Holz im Baugewerbe</b>	<b>2003</b>	<b>124</b>	<b>37.236</b>	<b>14.576</b>	<b>232</b>	<b>72</b>	<b>428</b>
Zimmerer	2003	30	9.520	3.773	85	9	124
Bautischlerei u. -schlosserei	2003	84	25.127	9.803	138	56	278
Parkettlegeri (bis 2008)	2003	10	2.589	1.000	9	7	26
Holzfertigbau (ab 2009)	2003	-	-	-	-	-	-
<b>Papiergewerbe</b>	<b>2003</b>	<b>-</b>	<b>-</b>	<b>-</b>	<b>293</b>	<b>6</b>	<b>299</b>
Holz- und Zellstoffherzeugung	2003	-	-	-	17	-	17
Papierherstellung	2003	-	-	-	5	6	11
Papierverarbeitung	2003	-	-	-	271	-	271
<b>Verlags- und Druckereigewerbe</b>	<b>2003</b>	<b>149</b>	<b>242.930</b>	<b>101.107</b>	<b>3.406</b>	<b>1.353</b>	<b>4.908</b>
Verlagsgewerbe	2003	26	13.117	4.355	2.258	1.140	3.424
Druckgewerbe	2003	123	229.813	96.752	1.148	213	1.494
<b>Holzhandel</b>	<b>2003</b>	<b>32</b>	<b>319.423</b>	<b>50.558</b>	<b>281</b>	<b>36</b>	<b>349</b>
Holzhandel mit Roh- und Schnittholz	2003	32	319.423	50.558	89	8	129
Großhandel mit sonstigen Holzhalbwaren sowie Bauelementen aus Holz	2003	-	-	-	192	28	220
<b>Cluster Forst und Holz gesamt</b>	<b>2003</b>	<b>377</b>	<b>832.998</b>	<b>229.604</b>	<b>5.416</b>	<b>1.575</b>	<b>7.368</b>

Jahr	Unternehmen	Umsatz (Tsd. Euro)	Bruttowertschöpfung (Tsd. Euro)	Sozial. Beschäft.	Geringfüg. Beschäft.	Gesamtbeschäftigte
2001	3	127	47	3	0	5
2001	3	127	47	3	0	5
2001	-	-	-	-	-	-
2001	11	123.091	30.618	211	0	222
2001	11	123.091	30.618	211	-	222
2001	-	-	-	-	-	-
2001	119	210.949	69.055	1.019	96	1.234
2001	28	11.006	3.902	615	66	709
2001	-	-	-	240	-	240
2001	54	47.607	15.248	83	22	159
2001	37	152.337	49.905	81	8	126
2001	119	43.838	17.458	320	60	499
2001	32	12.160	4.817	121	10	163
2001	79	30.275	12.081	193	46	318
2001	8	1.404	560	6	4	18
2001	-	-	-	-	-	-
2001	-	-	-	233	-	233
2001	-	-	-	-	-	-
2001	-	-	-	-	-	-
2001	-	-	-	233	-	233
2001	197	293.525	127.340	3.799	1.328	5.324
2001	45	23.713	8.423	2.481	1.109	3.635
2001	152	269.813	118.928	1.318	219	1.689
2001	53	388.144	60.638	321	22	396
2001	38	291.499	45.091	77	-	115
2001	15	96.645	15.548	244	22	281
2001	-	-	-	-	-	-
2001	502	1.059.674	305.165	5.906	1.506	7.913

Jahr	Unternehmen	Umsatz (Tsd. Euro)	Bruttowertschöpfung (Tsd. Euro)	Sozial. Beschäft.	Geringfüg. Beschäft.	Gesamtbeschäftigte
2004	3	150	73	3	0	6
2004	3	150	73	3	0	6
2004	-	-	-	-	-	-
2004	7	115.813	27.082	263	13	283
2004	7	115.813	27.082	246	5	258
2004	-	-	-	17	8	25
2004	99	144.777	46.950	864	118	1.081
2004	29	22.188	7.627	440	86	555
2004	-	-	-	198	3	201
2004	40	27.842	9.094	151	23	214
2004	30	94.747	30.229	75	6	111
2004	123	34.063	12.194	199	62	384
2004	28	9.196	3.490	81	12	121
2004	83	22.509	7.859	107	44	234
2004	12	2.358	844	11	6	29
2004	-	-	-	-	-	-
2004	16	533.568	138.785	165	7	188
2004	-	-	-	15	-	15
2004	4	506.303	130.282	4	7	15
2004	12	27.285	8.504	146	-	158
2004	152	214.292	88.029	3.250	1.536	4.938
2004	26	12.487	3.971	2.116	1.294	3.436
2004	126	201.805	84.058	1.134	242	1.502
2004	33	346.444	53.290	275	35	343
2004	33	346.444	53.290	94	9	136
2004	-	-	-	181	26	207
2004	-	-	-	-	-	-
2004	433	1.389.127	366.404	5.019	1.771	7.223

Jahr	Unternehmen	Umsatz (Tsd. Euro)	Bruttowertschöpfung (Tsd. Euro)	Sozial. Beschäft.	Geringfüg. Beschäft.	Gesamtbeschäftigte
2002	3	133	65	3	0	5
2002	3	133	65	3	0	5
2002	-	-	-	-	-	-
2002	10	98.093	23.294	239	0	249
2002	10	98.093	23.294	239	-	249
2002	-	-	-	-	-	-
2002	107	169.716	54.013	1.051	81	1.239
2002	28	12.133	4.431	567	58	653
2002	-	-	-	235	-	235
2002	45	33.793	10.551	166	15	226
2002	34	123.790	39.030	83	8	125
2002	123	40.050	15.097	266	74	463
2002	29	10.618	3.994	115	10	154
2002	84	26.996	10.212	146	57	287
2002	10	2.436	891	5	7	22
2002	-	-	-	-	-	-
2002	-	-	-	315	-	321
2002	-	-	-	-	-	-
2002	-	-	-	-	-	-
2002	-	-	-	-	-	-
2002	-	-	-	315	-	321
2002	166	138.048	55.635	3.620	1.232	5.018
2002	26	15.894	6.258	2.372	1.039	3.437
2002	140	122.154	49.377	1.248	193	1.581
2002	32	309.557	45.740	184	29	245
2002	32	309.557	45.740	-	4	36
2002	-	-	-	184	25	209
2002	-	-	-	-	-	-
2002	441	755.597	193.844	5.678	1.422	7.540

Jahr	Unternehmen	Umsatz (Tsd. Euro)	Bruttowertschöpfung (Tsd. Euro)	Sozial. Beschäft.	Geringfüg. Beschäft.	Gesamtbeschäftigte
2005	3	176	91	2	0	6
2005	3	176	91	2	0	6
2005	-	-	-	-	-	-
2005	-	-	-	257	15	272
2005	-	-	-	242	6	248
2005	-	-	-	15	9	24
2005	29	5.392	1.763	769	95	893
2005	29	5.392	1.763	407	72	508
2005	-	-	-	178	5	183
2005	-	-	-	118	14	132
2005	0	0	0	66	4	70
2005	140	38.693	14.256	222	58	420
2005	33	9.901	3.657	71	14	118
2005	92	25.635	9.392	134	40	266
2005	15	3.158	1.207	17	4	36
2005	-	-	-	-	-	-
2005	-	-	-	150	3	153
2005	-	-	-	15	-	15
2005	-	-	-	5	3	8
2005	-	-	-	130	-	130
2005	148	221.771	88.353	2.990	1.597	4.735
2005	28	15.716	5.122	1.922	1.363	3.313
2005	120	206.055	83.231	1.068	234	1.422
2005	43	321.442	45.297	228	29	300
2005	34	311.371	43.785	94	6	134
2005	9	10.071	1.512	134	23	166
2005	-	-	-	-	-	-
2005	363	587.476	149.760	4.618	1.797	6.779

## Anhang

Bremen	Jahr	Unternehmen	Umsatz (Tsd. Euro)	Bruttowertschöpfung (Tsd. Euro)	Sozial. Beschäft.	Geringfüg. Beschäft.	Gesamtbeschäftigte
<b>Forstwirtschaft</b>	2006	3	205	102	2	0	6
Forstwirtschaft (WGR)	2006	3	205	102	2	0	6
Forstwirtschaftl. Dienstleistungen	2006	-	-	-	-	-	-
<b>Holz bearbeitendes Gewerbe</b>	2006	9	169.570	35.603	210	20	239
Sägeindustrie	2006	9	169.570	35.603	184	11	204
Holzwerkstoffindustrie	2006	-	-	-	26	9	35
<b>Holz verarbeitendes Gewerbe</b>	2006	74	40.351	12.179	748	111	933
Möbelindustrie	2006	32	7.123	2.312	421	84	537
Holzpackmittelindustrie	2006	-	-	-	142	8	150
Industrielles Holzbauwesen	2006	42	33.227	9.867	93	13	148
Sonstige Holzverarbeitung	2006	0	0	0	92	6	98
<b>Holz im Baugewerbe</b>	2006	139	43.893	13.595	265	51	455
Zimmerer	2006	33	12.621	4.094	86	12	131
Bautischlerei u. -schlosserei	2006	87	27.564	8.368	158	36	281
Parkettlegeri (bis 2008)	2006	19	3.707	1.132	21	3	43
Holzfertigbau (ab 2009)	2006	-	-	-	-	-	-
<b>Papiergewerbe</b>	2006	-	-	-	99	8	107
Holz- und Zellstofferzeugung	2006	-	-	-	-	-	-
Papierherstellung	2006	-	-	-	3	8	11
Papierverarbeitung	2006	-	-	-	96	-	96
<b>Verlags- und Druckereigewerbe</b>	2006	113	215.261	85.193	2.911	1.784	4.808
Verlagsgewerbe	2006	16	4.807	1.798	1.890	1.550	3.456
Druckgewerbe	2006	97	210.454	83.395	1.021	234	1.352
<b>Holzhandel</b>	2006	40	368.571	48.393	236	28	304
Holzhandel mit Roh- und Schnittholz	2006	34	339.938	44.749	95	6	135
Großhandel mit sonstigen Holzhalbwaren sowie Bauelementen aus Holz	2006	6	28.633	3.644	141	22	169
<b>Cluster Forst und Holz gesamt</b>	2006	378	837.850	195.065	4.471	2.002	6.852

Bremen	Jahr	Unternehmen	Umsatz (Tsd. Euro)	Bruttowertschöpfung (Tsd. Euro)	Sozial. Beschäft.	Geringfüg. Beschäft.	Gesamtbeschäftigte
<b>Forstwirtschaft</b>	2009	123	62.244	35.890	2	0	125
Forstwirtschaft (WGR)	2009	4	186	73	2	0	6
Forstwirtschaftl. Dienstleistungen	2009	119	62.058	35.817	0	0	119
<b>Holz bearbeitendes Gewerbe</b>	2009	78	311.368	50.126	0	0	78
Sägeindustrie	2009	64	297.923	48.103	-	-	64
Holzwerkstoffindustrie	2009	14	13.445	2.023	-	0	14
<b>Holz verarbeitendes Gewerbe</b>	2009	435	353.840	112.327	357	55	847
Möbelindustrie	2009	161	206.656	66.797	320	51	532
Holzpackmittelindustrie	2009	13	5.267	1.516	23	1	37
Industrielles Holzbauwesen	2009	198	129.243	39.729	0	0	198
Sonstige Holzverarbeitung	2009	63	12.673	4.285	14	3	80
<b>Holz im Baugewerbe</b>	2009	1.210	379.389	124.808	356	97	1.663
Zimmerer	2009	303	65.988	22.311	69	17	389
Bautischlerei u. -schlosserei	2009	841	198.344	70.556	287	80	1.208
Parkettlegeri (bis 2008)	2009	66	115.057	31.942	-	0	66
Holzfertigbau (ab 2009)	2009	18	339.633	103.068	0	0	18
<b>Papiergewerbe</b>	2009	-	-	-	0	0	0
Holz- und Zellstofferzeugung	2009	-	-	-	0	0	0
Papierherstellung	2009	-	-	-	-	-	-
Papierverarbeitung	2009	18	339.633	103.068	0	0	18
<b>Verlags- und Druckereigewerbe</b>	2009	188	208.834	79.490	2.533	1.390	4.111
Verlagsgewerbe	2009	32	88.602	37.171	1.716	1.206	2.994
Druckgewerbe	2009	156	120.233	42.318	817	184	1.157
<b>Holzhandel</b>	2009	38	14.104	3.474	142	8	188
Holzhandel mit Roh- und Schnittholz	2009	-	-	-	142	8	150
Großhandel mit sonstigen Holzhalbwaren sowie Bauelementen aus Holz	2009	38	14.104	3.474	-	-	38
<b>Cluster Forst und Holz gesamt</b>	2009	2.090	1.669.413	509.183	3.390	1.550	7.030

Jahr	Unternehmen	Umsatz (Tsd. Euro)	Bruttowertschöpfung (Tsd. Euro)	Sozial. Beschäft.	Geringfüg. Beschäft.	Gesamtbeschäftigte
2007	7	3.545	2.083	2	0	9
2007	4	261	145	2	0	6
2007	3	3.284	1.938	-	-	3
2007	-	-	-	-	11	11
2007	-	-	-	-	5	5
2007	-	-	-	-	6	6
2007	56	108.303	30.200	664	91	811
2007	13	16.945	4.011	412	72	497
2007	8	12.225	3.040	39	4	51
2007	35	79.133	23.148	194	12	241
2007	0	0	0	19	3	22
2007	131	40.890	14.875	297	53	481
2007	33	12.172	4.498	104	10	147
2007	79	24.586	8.856	177	39	295
2007	19	4.132	1.521	16	4	39
2007	-	-	-	-	-	-
2007	-	-	-	69	12	81
2007	-	-	-	0	0	0
2007	-	-	-	-	8	8
2007	-	-	-	69	4	73
2007	110	216.185	83.084	2.820	1.812	4.742
2007	14	4.084	1.528	1.840	1.594	3.448
2007	96	212.101	81.556	980	218	1.294
2007	40	375.245	48.210	182	13	235
2007	34	363.414	46.433	94	6	134
2007	6	11.831	1.776	88	7	101
2007	344	744.167	178.452	4.034	1.992	6.370

Jahr	Unternehmen	Umsatz (Tsd. Euro)	Bruttowertschöpfung (Tsd. Euro)	Sozial. Beschäft.	Geringfüg. Beschäft.	Gesamtbeschäftigte
2010	116	66.254	38.172	2	1	119
2010	3	213	102	2	0	5
2010	113	66.041	38.070	0	1	114
2010	59	69.696	13.179	-	0	59
2010	59	69.696	13.179	-	-	59
2010	-	-	-	-	0	0
2010	409	397.961	127.795	291	50	750
2010	156	240.977	79.579	279	46	481
2010	-	-	-	-	-	-
2010	194	143.882	43.932	0	0	194
2010	59	13.101	4.284	12	4	75
2010	1.215	391.413	137.246	382	111	1.708
2010	310	64.031	22.750	78	16	404
2010	832	215.566	83.790	304	95	1.231
2010	73	111.816	30.706	-	-	73
2010	22	376.365	109.186	0	0	22
2010	-	-	-	0	0	0
2010	-	-	-	-	-	-
2010	22	376.365	109.186	0	0	22
2010	244	327.656	135.479	2.516	1.370	4.130
2010	86	227.433	98.674	1.629	1.200	2.915
2010	158	100.223	36.805	887	170	1.215
2010	46	31.888	3.671	141	7	194
2010	17	20.608	2.095	141	7	165
2010	29	11.279	1.576	-	-	29
2010	2.111	1.661.232	564.727	3.332	1.539	6.982

Jahr	Unternehmen	Umsatz (Tsd. Euro)	Bruttowertschöpfung (Tsd. Euro)	Sozial. Beschäft.	Geringfüg. Beschäft.	Gesamtbeschäftigte
2008	4	223	110	2	0	6
2008	4	223	110	2	0	6
2008	-	-	-	-	-	0
2008	-	-	-	-	-	9
2008	-	-	-	-	-	6
2008	-	-	-	-	-	3
2008	75	279.802	89.826	658	81	814
2008	10	16.442	5.050	408	70	488
2008	7	16.757	4.415	43	8	58
2008	30	104.651	32.018	189	-	219
2008	28	141.952	48.344	18	3	49
2008	127	44.472	15.697	306	79	512
2008	29	13.040	4.466	92	13	134
2008	79	26.455	9.384	176	55	310
2008	19	4.977	1.847	38	11	68
2008	-	-	-	-	-	-
2008	-	-	-	66	19	85
2008	-	-	-	0	0	0
2008	-	-	-	-	9	9
2008	-	-	-	66	10	76
2008	154	305.542	118.167	2.721	1.741	4.616
2008	33	68.712	29.431	1.695	1.499	3.227
2008	121	236.829	88.735	1.026	242	1.389
2008	38	319.080	46.043	184	17	239
2008	32	306.224	43.982	96	8	136
2008	6	12.856	2.060	88	9	103
2008	398	949.118	269.843	3.937	1.946	6.281

Jahr	Unternehmen	Umsatz (Tsd. Euro)	Bruttowertschöpfung (Tsd. Euro)	Sozial. Beschäft.	Geringfüg. Beschäft.	Gesamtbeschäftigte
2011	125	51.832	29.834	2	1	128
2011	3	257	125	2	0	5
2011	122	51.575	29.709	0	1	123
2011	70	361.331	57.817	0	0	70
2011	58	73.687	12.870	-	-	58
2011	12	287.644	44.948	-	0	12
2011	445	450.143	139.612	238	49	732
2011	180	287.904	90.111	226	43	449
2011	14	7.024	1.729	-	-	14
2011	190	143.195	44.548	0	0	190
2011	61	12.018	3.224	12	6	79
2011	1.265	413.409	140.288	364	100	1.729
2011	328	74.569	26.935	90	13	431
2011	844	225.995	82.974	274	87	1.205
2011	0	0	0	0	0	0
2011	93	112.846	30.379	-	0	93
2011	26	204.106	55.209	0	0	26
2011	0	0	0	0	0	0
2011	-	-	-	-	-	-
2011	26	204.106	55.209	0	0	26
2011	208					

Bremen	Jahr	Unternehmen	Umsatz (Tsd. Euro)	Bruttowertschöpfung (Tsd. Euro)	Sozial. Beschäft.	Geringfüg. Beschäft.	Gesamtbeschäftigte
<b>Forstwirtschaft</b>	<b>2012</b>	<b>3</b>	<b>288</b>	<b>156</b>	<b>2</b>	<b>0</b>	<b>5</b>
Forstwirtschaft (WGR)	2012	3	288	156	2	0	5
Forstwirtschaftl. Dienstleistungen	2012	•	•	0	0	*	0
<b>Holz bearbeitendes Gewerbe</b>	<b>2012</b>	<b>0</b>	<b>0</b>	<b>0</b>	<b>0</b>	<b>0</b>	<b>0</b>
Sägeindustrie	2012	•	•	0	*	*	0
Holzwerkstoffindustrie	2012	•	•	0	*	0	0
<b>Holz verarbeitendes Gewerbe</b>	<b>2012</b>	<b>70</b>	<b>99.419</b>	<b>30.006</b>	<b>344</b>	<b>16</b>	<b>430</b>
Möbelindustrie	2012	40	36.211	10.937	285	8	333
Holzpackmittelindustrie	2012	10	21.660	6.534	47	5	62
Industrielles Holzbauwesen	2012	20	41.549	12.535	0	0	20
Sonstige Holzverarbeitung	2012	0	0	0	12	3	15
<b>Holz im Baugewerbe</b>	<b>2012</b>	<b>122</b>	<b>94.128</b>	<b>35.928</b>	<b>460</b>	<b>85</b>	<b>667</b>
Zimmerer	2012	34	12.284	4.520	114	15	163
Bautischlerei u. -schlosserei	2012	88	81.844	31.408	346	70	504
Parkettlegerei (bis 2008)	2012	0	0	0	0	0	0
Holzfertigbau (ab 2009)	2012	•	•	0	*	0	0
<b>Papiergewerbe</b>	<b>2012</b>	<b>0</b>	<b>0</b>	<b>0</b>	<b>0</b>	<b>0</b>	<b>0</b>
Holz- und Zellstofferzeugung	2012	•	•	0	0	0	0
Papierherstellung	2012	•	•	0	*	*	0
Papierverarbeitung	2012	0	0	0	0	0	0
<b>Verlags- und Druckereigewerbe</b>	<b>2012</b>	<b>146</b>	<b>163.069</b>	<b>58.073</b>	<b>2.144</b>	<b>1.167</b>	<b>3.457</b>
Verlagsgewerbe	2012	43	51.563	21.294	1.347	1.030	2.420
Druckgewerbe	2012	103	111.507	36.779	797	137	1.037
<b>Holzhandel</b>	<b>2012</b>	<b>35</b>	<b>329.663</b>	<b>35.894</b>	<b>0</b>	<b>0</b>	<b>35</b>
Holzhandel mit Roh- und Schnittholz	2012	27	313.545	33.460	*	*	27
Großhandel mit sonstigen Holzhalbwaren sowie Bauelementen aus Holz	2012	8	16.118	2.434	*	*	8
<b>Cluster Forst und Holz gesamt</b>	<b>2012</b>	<b>376</b>	<b>686.567</b>	<b>160.057</b>	<b>2.950</b>	<b>1.268</b>	<b>4.594</b>

Jahr	Unternehmen	Umsatz (Tsd. Euro)	Bruttowertschöpfung (Tsd. Euro)	Sozial. Beschäft.	Geringfüg. Beschäft.	Gesamtbeschäftigte
<b>2013</b>	<b>3</b>	<b>290</b>	<b>150</b>	<b>2</b>	<b>0</b>	<b>5</b>
2013	3	290	150	2	0	5
2013				0	0	0
<b>2013</b>					<b>0</b>	<b>0</b>
2013						
2013					0	0
<b>2013</b>	<b>79</b>	<b>166.760</b>	<b>45.383</b>	<b>92</b>	<b>9</b>	<b>180</b>
2013	40	34.465	10.527	35	5	80
2013					48	48
2013	20	81.178	24.354	0	0	20
2013	19	51.117	10.501	9	4	32
<b>2013</b>	<b>136</b>	<b>95.557</b>	<b>36.822</b>	<b>444</b>	<b>152</b>	<b>732</b>
2013	33	10.076	3.676	117	11	161
2013	89	77.298	31.097	327	141	557
2013						
2013	14	8.183	2.049			14
<b>2013</b>	<b>0</b>	<b>0</b>	<b>0</b>	<b>0</b>	<b>20</b>	<b>20</b>
2013				0	0	0
2013					0	0
2013	0	0	0	0	20	20
<b>2013</b>	<b>101</b>	<b>126.553</b>	<b>42.312</b>	<b>1.899</b>	<b>1.073</b>	<b>3.073</b>
2013	29	38.120	15.347	1.231	970	2.230
2013	72	88.433	26.965	668	103	843
<b>2013</b>	<b>28</b>	<b>311.158</b>	<b>43.046</b>			<b>28</b>
2013	28	311.158	43.046			28
2013						
<b>2013</b>	<b>347</b>	<b>700.318</b>	<b>167.712</b>	<b>2.437</b>	<b>1.254</b>	<b>4.038</b>

Tabelle 17: Cluster Forst und Holz Hamburg (2000-2013)

Hamburg	Jahr	Unternehmen	Umsatz (Tsd. Euro)	Bruttowertschöpfung (Tsd. Euro)	Sozial. Beschäft.	Geringfüg. Beschäft.	Gesamtbeschäftigte
<b>Forstwirtschaft</b>	<b>2000</b>	<b>6</b>	<b>1.114</b>	<b>528</b>	<b>16</b>	<b>0</b>	<b>22</b>
Forstwirtschaft (WGR)	2000	3	790	310	16	0	19
Forstwirtschaftl. Dienstleistungen	2000	3	324	218	0	0	3
<b>Holz bearbeitendes Gewerbe</b>	<b>2000</b>	<b>29</b>	<b>20.896</b>	<b>5.640</b>	<b>82</b>	<b>0</b>	<b>111</b>
Sägeindustrie	2000	23	15.393	3.917	-	-	23
Holzwerkstoffindustrie	2000	6	5.503	1.723	82	-	88
<b>Holz verarbeitendes Gewerbe</b>	<b>2000</b>	<b>297</b>	<b>194.758</b>	<b>66.300</b>	<b>1.675</b>	<b>174</b>	<b>2.146</b>
Möbelindustrie	2000	171	86.716	29.513	1.418	145	1.734
Holzpackmittelindustrie	2000	8	10.857	3.220	60	7	75
Industrielles Holzbauwesen	2000	64	43.462	14.691	114	11	189
Sonstige Holzverarbeitung	2000	54	53.723	18.876	83	11	148
<b>Holz im Baugewerbe</b>	<b>2000</b>	<b>449</b>	<b>161.357</b>	<b>63.841</b>	<b>1.609</b>	<b>167</b>	<b>2.225</b>
Zimmerer	2000	97	37.101	14.585	394	33	524
Bautischlerei u. -schlosserei	2000	323	117.131	46.421	1.144	120	1.587
Parkettlegerei (bis 2008)	2000	29	7.125	2.834	71	14	114
Holzfertigung (ab 2009)	2000	-	-	-	-	-	-
<b>Papiergewerbe</b>	<b>2000</b>	<b>20</b>	<b>269.222</b>	<b>74.522</b>	<b>473</b>	<b>38</b>	<b>531</b>
Holz- und Zellstoffherzeugung	2000	-	-	-	11	0	11
Papierherstellung	2000	20	269.222	74.522	-	3	23
Papierverarbeitung	2000	-	-	-	462	35	497
<b>Verlags- und Druckereigewerbe</b>	<b>2000</b>	<b>1.106</b>	<b>8.697.509</b>	<b>2.962.436</b>	<b>19.056</b>	<b>1.370</b>	<b>21.532</b>
Verlagsvergabe	2000	533	7.990.167	2.626.496	14.212	806	15.551
Druckgewerbe	2000	573	707.341	335.941	4.844	564	5.981
<b>Holzhandel</b>	<b>2000</b>	<b>81</b>	<b>486.840</b>	<b>80.492</b>	<b>225</b>	<b>17</b>	<b>323</b>
Holzhandel mit Roh- und Schnittholz	2000	39	221.506	35.382	142	9	190
Großhandel mit sonstigen Holzhalbwaren sowie Bauelementen aus Holz	2000	42	265.334	45.110	83	8	133
<b>Cluster Forst und Holz gesamt</b>	<b>2000</b>	<b>1.988</b>	<b>9.831.697</b>	<b>3.253.760</b>	<b>23.136</b>	<b>1.766</b>	<b>26.890</b>

Hamburg	Jahr	Unternehmen	Umsatz (Tsd. Euro)	Bruttowertschöpfung (Tsd. Euro)	Sozial. Beschäft.	Geringfüg. Beschäft.	Gesamtbeschäftigte
<b>Forstwirtschaft</b>	<b>2003</b>	<b>3</b>	<b>796</b>	<b>408</b>	<b>15</b>	<b>0</b>	<b>18</b>
Forstwirtschaft (WGR)	2003	3	796	408	15	0	18
Forstwirtschaftl. Dienstleistungen	2003	-	-	-	-	-	-
<b>Holz bearbeitendes Gewerbe</b>	<b>2003</b>	<b>19</b>	<b>5.489</b>	<b>1.192</b>	<b>67</b>	<b>-</b>	<b>86</b>
Sägeindustrie	2003	14	4.641	995	62	-	76
Holzwerkstoffindustrie	2003	5	848	196	5	-	10
<b>Holz verarbeitendes Gewerbe</b>	<b>2003</b>	<b>228</b>	<b>116.163</b>	<b>39.392</b>	<b>1.307</b>	<b>174</b>	<b>1.709</b>
Möbelindustrie	2003	119	58.640	20.444	1.134	149	1.402
Holzpackmittelindustrie	2003	10	15.053	4.680	48	5	63
Industrielles Holzbauwesen	2003	48	27.180	9.193	51	8	107
Sonstige Holzverarbeitung	2003	51	15.290	5.075	74	12	137
<b>Holz im Baugewerbe</b>	<b>2003</b>	<b>433</b>	<b>119.500</b>	<b>46.739</b>	<b>1.287</b>	<b>152</b>	<b>1.872</b>
Zimmerer	2003	90	23.604	9.354	269	33	392
Bautischlerei u. -schlosserei	2003	313	88.676	34.596	931	111	1.355
Parkettlegerei (bis 2008)	2003	30	7.220	2.789	87	8	125
Holzfertigung (ab 2009)	2003	-	-	-	-	-	-
<b>Papiergewerbe</b>	<b>2003</b>	<b>59</b>	<b>963.379</b>	<b>289.262</b>	<b>417</b>	<b>41</b>	<b>517</b>
Holz- und Zellstoffherzeugung	2003	4	145.676	45.020	8	-	12
Papierherstellung	2003	16	222.528	58.896	21	-	37
Papierverarbeitung	2003	39	595.175	185.346	388	41	468
<b>Verlags- und Druckereigewerbe</b>	<b>2003</b>	<b>928</b>	<b>7.407.224</b>	<b>2.337.527</b>	<b>16.757</b>	<b>1.364</b>	<b>19.049</b>
Verlagsvergabe	2003	390	6.815.185	2.083.061	12.543	784	13.717
Druckgewerbe	2003	538	592.039	254.466	4.214	580	5.332
<b>Holzhandel</b>	<b>2003</b>	<b>75</b>	<b>443.382</b>	<b>72.593</b>	<b>251</b>	<b>23</b>	<b>349</b>
Holzhandel mit Roh- und Schnittholz	2003	32	190.476	30.148	135	11	178
Großhandel mit sonstigen Holzhalbwaren sowie Bauelementen aus Holz	2003	43	252.906	42.445	116	12	171
<b>Cluster Forst und Holz gesamt</b>	<b>2003</b>	<b>1.745</b>	<b>9.055.933</b>	<b>2.787.113</b>	<b>20.101</b>	<b>1.754</b>	<b>23.600</b>

Jahr	Unternehmen	Umsatz (Tsd. Euro)	Bruttowertschöpfung (Tsd. Euro)	Sozial. Beschäft.	Geringfüg. Beschäft.	Gesamtbeschäftigte
<b>2001</b>	<b>3</b>	<b>722</b>	<b>269</b>	<b>16</b>	<b>0</b>	<b>19</b>
2001	3	722	269	16	0	19
2001	-	-	-	-	-	-
<b>2001</b>	<b>-</b>	<b>-</b>	<b>-</b>	<b>87</b>	<b>-</b>	<b>87</b>
2001	-	-	-	-	-	-
2001	-	-	-	87	-	87
<b>2001</b>	<b>234</b>	<b>145.615</b>	<b>48.612</b>	<b>1.632</b>	<b>160</b>	<b>2.026</b>
2001	163	81.789	27.694	1.409	134	1.706
2001	9	13.696	4.190	65	6	80
2001	-	-	-	88	11	99
2001	62	50.130	16.728	70	9	141
<b>2001</b>	<b>436</b>	<b>151.335</b>	<b>60.305</b>	<b>1.369</b>	<b>132</b>	<b>1.937</b>
2001	95	28.996	11.487	314	26	435
2001	312	114.911	45.855	984	97	1.393
2001	29	7.429	2.962	71	9	109
2001	-	-	-	-	-	-
<b>2001</b>	<b>18</b>	<b>284.116</b>	<b>83.332</b>	<b>457</b>	<b>25</b>	<b>500</b>
2001	-	-	-	11	-	11
2001	18	284.116	83.332	-	-	18
2001	-	-	-	446	25	471
<b>2001</b>	<b>1.092</b>	<b>8.431.263</b>	<b>2.848.224</b>	<b>19.633</b>	<b>1.424</b>	<b>22.149</b>
2001	524	7.725.993	2.528.704	14.797	871	16.192
2001	568	705.269	319.520	4.836	553	5.957
<b>2001</b>	<b>79</b>	<b>531.366</b>	<b>83.727</b>	<b>237</b>	<b>26</b>	<b>342</b>
2001	40	283.723	43.888	141	12	193
2001	39	247.643	39.839	96	14	149
<b>2001</b>	<b>1.862</b>	<b>9.544.417</b>	<b>3.124.469</b>	<b>23.431</b>	<b>1.767</b>	<b>27.060</b>

Jahr	Unternehmen	Umsatz (Tsd. Euro)	Bruttowertschöpfung (Tsd. Euro)	Sozial. Beschäft.	Geringfüg. Beschäft.	Gesamtbeschäftigte
<b>2004</b>	<b>3</b>	<b>857</b>	<b>418</b>	<b>15</b>	<b>0</b>	<b>18</b>
2004	3	857	418	15	0	18
2004	-	-	-	-	-	-
<b>2004</b>	<b>20</b>	<b>5.201</b>	<b>1.210</b>	<b>70</b>	<b>-</b>	<b>90</b>
2004	15	4.786	1.119	64	-	79
2004	5	415	91	6	-	11
<b>2004</b>	<b>241</b>	<b>110.624</b>	<b>36.376</b>	<b>1.234</b>	<b>198</b>	<b>1.673</b>
2004	135	54.359	18.482	1.060	166	1.361
2004	8	16.292	4.787	47	9	64
2004	43	25.513	8.334	57	11	111
2004	55	14.460	4.772	70	12	137
<b>2004</b>	<b>427</b>	<b>111.735</b>	<b>39.768</b>	<b>1.103</b>	<b>185</b>	<b>1.715</b>
2004	94	22.657	8.600	246	33	373
2004	299	81.690	28.523	771	143	1.213
2004	34	7.388	2.645	86	9	129
2004	-	-	-	-	-	-
<b>2004</b>	<b>41</b>	<b>631.502</b>	<b>196.813</b>	<b>317</b>	<b>54</b>	<b>412</b>
2004	-	-	-	10	-	10
2004	-	-	-	21	3	24
2004	41	631.502	196.813	286	51	378
<b>2004</b>	<b>944</b>	<b>7.104.661</b>	<b>2.192.199</b>	<b>15.845</b>	<b>1.540</b>	<b>18.329</b>
2004	412	6.643.262	1.986.551	11.952	804	13.168
2004	532	461.399	205.649	3.893	736	5.161
<b>2004</b>	<b>72</b>	<b>464.949</b>	<b>75.470</b>	<b>258</b>	<b>20</b>	<b>350</b>
2004	33	210.377	32.360	123	7	163
2004	39	254.572	43.109	135	13	187
<b>2004</b>	<b>1.748</b>	<b>8.429.529</b>	<b>2.542.254</b>	<b>18.842</b>	<b>1.997</b>	<b>22.587</b>

Jahr	Unternehmen	Umsatz (Tsd. Euro)	Bruttowertschöpfung (Tsd. Euro)	Sozial. Beschäft.	Geringfüg. Beschäft.	Gesamtbeschäftigte
<b>2002</b>	<b>3</b>	<b>755</b>	<b>371</b>	<b>15</b>	<b>0</b>	<b>17</b>
2002	3	755	371	15	0	17
2002	-	-	-	-	-	-
<b>2002</b>	<b>23</b>	<b>6.160</b>	<b>1.490</b>	<b>5</b>	<b>0</b>	<b>28</b>
2002	18	5.304	1.260	-	-	18
2002	5	856	230	5	-	10
<b>2002</b>	<b>265</b>	<b>132.932</b>	<b>44.919</b>	<b>1.466</b>	<b>128</b>	<b>1.859</b>
2002	144	66.268	23.980	1.251	102	1.497
2002	9	14.389	4.369	68	6	83
2002	50	32.068	10.013	77	9	136
2002	62	20.207	6.558	70	11	143
<b>2002</b>	<b>441</b>	<b>133.371</b>	<b>50.304</b>	<b>1.306</b>	<b>137</b>	<b>1.884</b>
2002	99	25.747	9.684	282	23	404
2002	314	100.267	37.929	946	105	1.365
2002	28	7.357	2.691	78	9	115
2002	-	-	-	-	-	-
<b>2002</b>	<b>-</b>	<b>-</b>	<b>-</b>	<b>430</b>	<b>31</b>	<b>461</b>
2002	-	-	-	10	0	10
2002	-	-	-	-	-	-
2002	-	-	-	420	31	451
<b>2002</b>	<b>935</b>	<b>7.687.797</b>	<b>2.534.979</b>	<b>18.552</b>	<b>1.604</b>	<b>21.091</b>
2002	387	7.026.714	2.240.208	13.854	1.048	15.289
2002	548	661.083	294.770	4.698	556	5.802
<b>2002</b>	<b>39</b>	<b>184.416</b>	<b>27.249</b>	<b>265</b>	<b>22</b>	<b>326</b>
2002	39	184.416	27.249	167	11	217
2002	-	-	-	98	11	109
<b>2002</b>	<b>1.706</b>	<b>8.145.431</b>	<b></b>			

Hamburg	Jahr	Unternehmen	Umsatz (Tsd. Euro)	Bruttowertschöpfung (Tsd. Euro)	Sozial. Beschäft.	Geringfüg. Beschäft.	Gesamtbeschäftigte
<b>Forstwirtschaft</b>	<b>2006</b>	<b>3</b>	<b>1.170</b>	<b>583</b>	<b>14</b>	<b>0</b>	<b>18</b>
Forstwirtschaft (WGR)	2006	3	1.170	583	14	0	18
Forstwirtschaftl. Dienstleistungen	2006	*	*	*	*	*	*
<b>Holz bearbeitendes Gewerbe</b>	<b>2006</b>	<b>18</b>	<b>6.196</b>	<b>1.297</b>	<b>75</b>	<b>-</b>	<b>93</b>
Sägeindustrie	2006	13	5.898	1.238	71	-	84
Holzwerkstoffindustrie	2006	5	298	59	4	-	9
<b>Holz verarbeitendes Gewerbe</b>	<b>2006</b>	<b>223</b>	<b>99.587</b>	<b>31.358</b>	<b>1.005</b>	<b>155</b>	<b>1.383</b>
Möbelindustrie	2006	132	55.075	17.783	840	134	1.106
Holzpackmittelindustrie	2006	*	*	*	83	7	90
Industrielles Holzbauwesen	2006	36	25.120	7.459	27	3	66
Sonstige Holzverarbeitung	2006	55	19.392	6.116	55	11	121
<b>Holz im Baugewerbe</b>	<b>2006</b>	<b>432</b>	<b>126.982</b>	<b>39.101</b>	<b>1.124</b>	<b>190</b>	<b>1.746</b>
Zimmerer	2006	96	25.488	8.268	255	38	389
Bautischlerei u. -schlosserei	2006	289	90.396	27.443	778	136	1.203
Parkettlegerei (bis 2008)	2006	47	11.098	3.389	91	16	154
Holzfertigung (ab 2009)	2006	*	*	*	*	*	*
<b>Papiergewerbe</b>	<b>2006</b>	<b>*</b>	<b>*</b>	<b>*</b>	<b>347</b>	<b>35</b>	<b>382</b>
Holz- und Zellstoffherzeugung	2006	*	*	*	9	*	9
Papierherstellung	2006	*	*	*	86	*	86
Papierverarbeitung	2006	*	*	*	252	35	287
<b>Verlags- und Druckereigewerbe</b>	<b>2006</b>	<b>896</b>	<b>4.356.778</b>	<b>1.478.510</b>	<b>14.682</b>	<b>1.276</b>	<b>16.854</b>
Verlagsvertrieb	2006	414	3.920.099	1.294.053	10.923	573	11.910
Druckgewerbe	2006	482	436.679	184.457	3.759	703	4.944
<b>Holzhandel</b>	<b>2006</b>	<b>33</b>	<b>176.332</b>	<b>22.440</b>	<b>246</b>	<b>26</b>	<b>305</b>
Holzhandel mit Roh- und Schnittholz	2006	*	*	*	120	13	133
Großhandel mit sonstigen Holzhalbwaren sowie Bauelementen aus Holz	2006	33	176.332	22.440	126	13	172
<b>Cluster Forst und Holz gesamt</b>	<b>2006</b>	<b>1.605</b>	<b>4.767.045</b>	<b>1.573.291</b>	<b>17.493</b>	<b>1.682</b>	<b>20.781</b>

Hamburg	Jahr	Unternehmen	Umsatz (Tsd. Euro)	Bruttowertschöpfung (Tsd. Euro)	Sozial. Beschäft.	Geringfüg. Beschäft.	Gesamtbeschäftigte
<b>Forstwirtschaft</b>	<b>2009</b>	<b>7</b>	<b>1.406</b>	<b>614</b>	<b>11</b>	<b>0</b>	<b>18</b>
Forstwirtschaft (WGR)	2009	4	1.061	415	11	0	15
Forstwirtschaftl. Dienstleistungen	2009	3	344	199	*	*	3
<b>Holz bearbeitendes Gewerbe</b>	<b>2009</b>	<b>16</b>	<b>6.723</b>	<b>1.043</b>	<b>*</b>	<b>0</b>	<b>16</b>
Sägeindustrie	2009	11	2.848	460	*	*	11
Holzwerkstoffindustrie	2009	5	3.875	583	*	0	5
<b>Holz verarbeitendes Gewerbe</b>	<b>2009</b>	<b>183</b>	<b>53.828</b>	<b>17.458</b>	<b>635</b>	<b>106</b>	<b>924</b>
Möbelindustrie	2009	128	27.356	9.008	606	91	825
Holzpackmittelindustrie	2009	*	*	*	0	0	0
Industrielles Holzbauwesen	2009	23	16.275	5.003	0	7	30
Sonstige Holzverarbeitung	2009	32	10.197	3.448	29	8	69
<b>Holz im Baugewerbe</b>	<b>2009</b>	<b>440</b>	<b>128.085</b>	<b>44.995</b>	<b>1.123</b>	<b>142</b>	<b>1.705</b>
Zimmerer	2009	109	29.627	10.017	228	28	365
Bautischlerei u. -schlosserei	2009	318	97.868	34.814	895	114	1.327
Parkettlegerei (bis 2008)	2009	*	*	*	*	*	*
Holzfertigung (ab 2009)	2009	13	590	164	*	0	13
<b>Papiergewerbe</b>	<b>2009</b>	<b>9</b>	<b>17.626</b>	<b>4.259</b>	<b>192</b>	<b>15</b>	<b>216</b>
Holz- und Zellstoffherzeugung	2009	*	*	*	*	*	*
Papierherstellung	2009	*	*	*	*	*	*
Papierverarbeitung	2009	9	17.626	4.259	192	15	216
<b>Verlags- und Druckereigewerbe</b>	<b>2009</b>	<b>609</b>	<b>3.817.101</b>	<b>1.464.791</b>	<b>13.025</b>	<b>1.100</b>	<b>14.734</b>
Verlagsvertrieb	2009	388	3.541.201	1.379.943	9.697	442	10.527
Druckgewerbe	2009	221	275.900	84.848	3.328	658	4.207
<b>Holzhandel</b>	<b>2009</b>	<b>61</b>	<b>298.776</b>	<b>61.245</b>	<b>233</b>	<b>17</b>	<b>311</b>
Holzhandel mit Roh- und Schnittholz	2009	25	140.500	22.263	123	9	157
Großhandel mit sonstigen Holzhalbwaren sowie Bauelementen aus Holz	2009	36	158.276	38.982	110	8	154
<b>Cluster Forst und Holz gesamt</b>	<b>2009</b>	<b>1.325</b>	<b>4.323.544</b>	<b>1.594.405</b>	<b>15.219</b>	<b>1.380</b>	<b>17.924</b>

Jahr	Unternehmen	Umsatz (Tsd. Euro)	Bruttowertschöpfung (Tsd. Euro)	Sozial. Beschäft.	Geringfüg. Beschäft.	Gesamtbeschäftigte
<b>2007</b>	<b>4</b>	<b>1.486</b>	<b>828</b>	<b>14</b>	<b>0</b>	<b>18</b>
2007	4	1.486	828	14	0	18
2007	*	*	*	0	0	0
<b>2007</b>	<b>12</b>	<b>3.668</b>	<b>744</b>	<b>*</b>	<b>0</b>	<b>12</b>
2007	12	3.668	744	*	0	12
2007	*	*	*	*	0	0
<b>2007</b>	<b>174</b>	<b>89.862</b>	<b>26.579</b>	<b>1.012</b>	<b>141</b>	<b>1.327</b>
2007	129	47.646	15.280	813	119	1.061
2007	9	23.961	5.959	107	7	123
2007	36	18.256	5.340	30	3	69
2007	0	0	0	62	12	74
<b>2007</b>	<b>437</b>	<b>129.282</b>	<b>46.878</b>	<b>1.185</b>	<b>163</b>	<b>1.785</b>
2007	95	24.066	8.893	278	36	409
2007	283	94.709	34.116	805	105	1.193
2007	59	10.508	3.868	102	22	183
2007	*	*	*	*	*	*
<b>2007</b>	<b>4</b>	<b>124.634</b>	<b>36.422</b>	<b>343</b>	<b>29</b>	<b>376</b>
2007	4	124.634	36.422	*	*	4
2007	*	*	*	92	*	92
2007	*	*	*	251	29	280
<b>2007</b>	<b>751</b>	<b>907.886</b>	<b>352.390</b>	<b>14.287</b>	<b>1.201</b>	<b>16.239</b>
2007	285	465.730	167.990	10.657	513	11.455
2007	466	442.156	184.400	3.630	688	4.784
<b>2007</b>	<b>31</b>	<b>242.774</b>	<b>31.019</b>	<b>254</b>	<b>21</b>	<b>306</b>
2007	31	242.774	31.019	131	12	174
2007	*	*	*	123	9	132
<b>2007</b>	<b>1.413</b>	<b>1.499.593</b>	<b>494.859</b>	<b>17.095</b>	<b>1.555</b>	<b>20.063</b>

Jahr	Unternehmen	Umsatz (Tsd. Euro)	Bruttowertschöpfung (Tsd. Euro)	Sozial. Beschäft.	Geringfüg. Beschäft.	Gesamtbeschäftigte
<b>2010</b>	<b>6</b>	<b>1.213</b>	<b>579</b>	<b>10</b>	<b>0</b>	<b>16</b>
2010	6	1.213	579	10	0	16
2010	*	*	*	*	*	*
<b>2010</b>	<b>11</b>	<b>3.398</b>	<b>642</b>	<b>0</b>	<b>0</b>	<b>11</b>
2010	11	3.398	642	*	*	11
2010	*	*	*	*	0	0
<b>2010</b>	<b>210</b>	<b>94.982</b>	<b>29.968</b>	<b>612</b>	<b>81</b>	<b>903</b>
2010	140	53.501	17.676	584	75	799
2010	7	11.218	2.858	0	0	7
2010	34	21.342	6.516	0	7	34
2010	29	8.922	2.917	28	6	63
<b>2010</b>	<b>439</b>	<b>132.536</b>	<b>50.174</b>	<b>1.162</b>	<b>149</b>	<b>1.750</b>
2010	111	30.066	10.682	243	29	383
2010	310	99.505	38.677	919	120	1.349
2010	*	*	*	*	*	*
2010	18	2.965	814	*	*	18
<b>2010</b>	<b>31</b>	<b>474.524</b>	<b>99.947</b>	<b>0</b>	<b>0</b>	<b>31</b>
2010	5	220.132	53.490	*	*	5
2010	18	250.007	45.144	*	*	18
2010	8	4.384	1.313	0	0	8
<b>2010</b>	<b>564</b>	<b>3.753.753</b>	<b>1.492.132</b>	<b>11.629</b>	<b>895</b>	<b>13.088</b>
2010	360	3.491.039	1.409.690	8.823	373	9.556
2010	204	262.714	82.441	2.806	522	3.532
<b>2010</b>	<b>60</b>	<b>280.168</b>	<b>34.196</b>	<b>231</b>	<b>17</b>	<b>308</b>
2010	25	130.044	13.217	126	12	163
2010	35	150.124	20.979	105	5	145
<b>2010</b>	<b>1.321</b>	<b>4.740.573</b>	<b>1.707.637</b>	<b>13.644</b>	<b>1.142</b>	<b>16.107</b>

Jahr	Unternehmen	Umsatz (Tsd. Euro)	Bruttowertschöpfung (Tsd. Euro)	Sozial. Beschäft.	Geringfüg. Beschäft.	Gesamtbeschäftigte
<b>2008</b>	<b>4</b>	<b>1.268</b>	<b>629</b>	<b>12</b>	<b>3</b>	<b>19</b>
2008	4	1.268	629	12	0	16
2008	*	*	*	*	3	3
<b>2008</b>	<b>19</b>	<b>6.169</b>	<b>1.037</b>	<b>*</b>	<b>*</b>	<b>19</b>
2008	11	3.681	625	*	*	11
2008	8	2.488	412	*	*	8
<b>2008</b>	<b>118</b>	<b>73.907</b>	<b>22.126</b>	<b>1.028</b>	<b>127</b>	<b>1.273</b>
2008	20	4.534	1.340	822	109	951
2008	9	28.083	7.399	118	6	133
2008	35	19.483	5.961	20	*	55
2008	54	21.806	7.426	68	12	134
<b>2008</b>	<b>426</b>	<b>126.329</b>	<b>44.641</b>	<b>1.218</b>	<b>164</b>	<b>1.808</b>
2008	102	26.410	9.046	272	37	411
2008	279	90.603	32.137	826	102	1.207
2008	45	9.316	3.458	120	25	190
2008	*	*	*	*	*	*
<b>2008</b>	<b>13</b>	<b>363.740</b>	<b>67.438</b>	<b>319</b>	<b>28</b>	<b>360</b>
2008	*	*	*	*	*	*
2008	13	363.740	67.438	91	3	107
2008	*	*	0	228	25	253
<b>2008</b>	<b>859</b>	<b>4.092.640</b>	<b>1.696.232</b>	<b>13.588</b>	<b>1.132</b>	<b>15.579</b>
2008	375	3.645.520	1.520.148	9.942	448	10.765
2008	484	447.119	176.084	3.646	684	4.814
<b>2008</b>	<b>28</b>	<b>240.251</b>	<b>34.507</b>	<b>252</b>	<b>19</b>	<b>299</b>
2008	28	240.251	34.507	131	13	172
2008	*	*	*	121	6	127
<b>2008</b>	<b>1.467</b>	<b>4.904.303</b>	<b>1.866.609</b>	<b>16.417</b>	<b>1.473</b>	<b>19.357</b>

Jahr	Unternehmen	Umsatz (Tsd. Euro)	Bruttowertschöpfung (Tsd. Euro)	Sozial. Beschäft.	Geringfüg. Beschäft.	Gesamtbeschäftigte
<b>2011</b>	<b>10</b>	<b>1.978</b>	<b>1.011</b>	<b>11</b>	<b>1</b>	<b>22</b>
2011	6	1.463	715	11	0	17
2011	4					

## Anhang

Hamburg	Jahr	Unternehmen	Umsatz (Tsd. Euro)	Bruttowertschöpfung (Tsd. Euro)	Sozial. Beschäft.	Geringfüg. Beschäft.	Gesamtbeschäftigte
<b>Forstwirtschaft</b>	<b>2012</b>	<b>6</b>	<b>1.639</b>	<b>889</b>	<b>10</b>	<b>0</b>	<b>16</b>
Forstwirtschaft (WGR)	2012	6	1.639	889	10	0	16
Forstwirtschaftl. Dienstleistungen	2012	*	*	0	0	*	0
<b>Holz bearbeitendes Gewerbe</b>	<b>2012</b>	<b>17</b>	<b>8.518</b>	<b>1.226</b>	<b>0</b>	<b>0</b>	<b>17</b>
Sägeindustrie	2012	12	6.053	839	*	0	12
Holzwerkstoffindustrie	2012	5	2.465	387	*	0	5
<b>Holz verarbeitendes Gewerbe</b>	<b>2012</b>	<b>212</b>	<b>95.464</b>	<b>28.398</b>	<b>847</b>	<b>80</b>	<b>1.139</b>
Möbelindustrie	2012	138	55.157	16.750	734	75	947
Holzpackmittelindustrie	2012	7	13.067	3.942	92	*	99
Industrielles Holzbauwesen	2012	39	22.689	6.845	0	0	39
Sonstige Holzverarbeitung	2012	28	4.552	861	21	5	54
<b>Holz im Baugewerbe</b>	<b>2012</b>	<b>450</b>	<b>144.043</b>	<b>53.486</b>	<b>1.508</b>	<b>170</b>	<b>2.128</b>
Zimmerer	2012	114	32.807	12.072	271	38	423
Bautischlerei u. -schlosserei	2012	303	102.343	39.274	1.015	129	1.447
Parkettlegerei (bis 2008)	2012	0	0	0	0	0	0
Holzfertigbau (ab 2009)	2012	33	8.893	2.139	222	3	258
<b>Papiergewerbe</b>	<b>2012</b>	<b>33</b>	<b>2.450.326</b>	<b>637.600</b>	<b>223</b>	<b>13</b>	<b>269</b>
Holz- und Zellstofferzeugung	2012	5	271.645	69.724	*	*	5
Papierherstellung	2012	14	248.697	45.773	*	*	14
Papierverarbeitung	2012	14	1.929.984	522.104	223	13	250
<b>Verlags- und Druckereigewerbe</b>	<b>2012</b>	<b>532</b>	<b>3.593.464</b>	<b>1.533.233</b>	<b>11.308</b>	<b>750</b>	<b>12.590</b>
Verlagsgewerbe	2012	340	3.372.099	1.466.354	8.805	317	9.462
Druckgewerbe	2012	192	221.365	66.879	2.503	433	3.128
<b>Holzhandel</b>	<b>2012</b>	<b>55</b>	<b>289.013</b>	<b>36.630</b>	<b>241</b>	<b>15</b>	<b>311</b>
Holzhandel mit Roh- und Schnittholz	2012	23	158.295	16.893	186	12	221
Großhandel mit sonstigen Holzhalbwaren sowie Bauelementen aus Holz	2012	32	130.718	19.737	55	3	90
<b>Cluster Forst und Holz gesamt</b>	<b>2012</b>	<b>1.305</b>	<b>6.582.467</b>	<b>2.291.462</b>	<b>14.137</b>	<b>1.028</b>	<b>16.470</b>

Jahr	Unternehmen	Umsatz (Tsd. Euro)	Bruttowertschöpfung (Tsd. Euro)	Sozial. Beschäft.	Geringfüg. Beschäft.	Gesamtbeschäftigte
<b>2013</b>	<b>6</b>	<b>1.652</b>	<b>852</b>	<b>10</b>	<b>0</b>	<b>16</b>
2013	6	1.652	852	10	0	16
2013						
<b>2013</b>	<b>17</b>	<b>9.382</b>	<b>1.437</b>		<b>0</b>	<b>17</b>
2013	11	6.410	1.022		0	11
2013	6	2.972	415			6
<b>2013</b>	<b>206</b>	<b>94.672</b>	<b>28.198</b>	<b>244</b>	<b>23</b>	<b>473</b>
2013	135	53.325	16.437	136	16	287
2013	7	12.404	3.455	84		91
2013	40	24.944	7.483	0	0	40
2013	24	3.999	822	24	7	55
<b>2013</b>	<b>444</b>	<b>138.990</b>	<b>53.353</b>	<b>1.609</b>	<b>160</b>	<b>2.213</b>
2013	110	32.487	11.851	288	44	442
2013	303	97.651	39.284	1.048	116	1.467
2013						
2013	31	8.853	2.217	273		304
<b>2013</b>	<b>18</b>	<b>213.348</b>	<b>39.951</b>	<b>224</b>	<b>0</b>	<b>242</b>
2013						
2013	13	206.608	37.949			13
2013	5	6.740	2.002	224	0	229
<b>2013</b>	<b>499</b>	<b>3.471.904</b>	<b>1.417.977</b>	<b>10.974</b>	<b>796</b>	<b>12.269</b>
2013	320	3.255.693	1.352.048	8.499	346	9.165
2013	179	216.212	65.928	2.475	450	3.104
<b>2013</b>	<b>54</b>	<b>270.015</b>	<b>37.290</b>	<b>245</b>	<b>21</b>	<b>320</b>
2013	23	141.373	19.558	188	16	227
2013	31	128.641	17.732	57	5	93
<b>2013</b>	<b>1.244</b>	<b>4.199.962</b>	<b>1.579.056</b>	<b>13.306</b>	<b>1.000</b>	<b>15.550</b>

**Tabelle 18:** Cluster Forst und Holz Hessen (2000-2013)

Hessen	Jahr	Unternehmen	Umsatz (Tsd. Euro)	Bruttowertschöpfung (Tsd. Euro)	Sozial. Beschäft.	Geringfüg. Beschäft.	Gesamtbeschäftigte
<b>Forstwirtschaft</b>	2000	1.261	192.927	87.313	3.735	66	5.062
Forstwirtschaft (WGR)	2000	1.069	151.826	59.659	3.035	0	4.104
Forstwirtschaftl. Dienstleistungen	2000	192	41.101	27.654	700	66	958
<b>Holz bearbeitendes Gewerbe</b>	2000	394	429.906	117.812	3.151	245	3.790
Sägeindustrie	2000	362	286.519	72.911	2.402	227	2.991
Holzwerkstoffindustrie	2000	32	143.387	44.901	749	18	799
<b>Holz verarbeitendes Gewerbe</b>	2000	2.122	3.484.099	1.104.538	20.472	2.038	24.632
Möbelindustrie	2000	903	2.505.407	758.780	8.991	652	10.546
Holzpackmittelindustrie	2000	56	106.943	31.719	1.058	98	1.212
Industrielles Holzbauwesen	2000	731	488.533	165.135	8.485	1.003	10.219
Sonstige Holzverarbeitung	2000	432	383.216	148.903	1.938	285	2.655
<b>Holz im Baugewerbe</b>	2000	2.275	775.797	306.561	6.898	809	9.982
Zimmerer	2000	672	299.694	117.820	3.449	356	4.477
Bautischlerei u. -schlosserei	2000	1.460	438.565	173.812	3.267	438	5.165
Parkettlegerei (bis 2008)	2000	143	37.538	14.930	182	15	340
Holzfertigung (ab 2009)	2000						
<b>Papiergewerbe</b>	2000	240	4.292.389	1.221.554	8.510	764	9.514
Holz- und Zellstoffherzeugung	2000	11	34.160	11.655	-	-	11
Papierherstellung	2000	57	2.832.794	784.131	1.977	238	2.272
Papierverarbeitung	2000	172	1.425.435	425.768	6.533	526	7.231
<b>Verlags- und Druckereigewerbe</b>	2000	2.523	5.162.956	2.145.414	33.548	12.090	48.161
Verlagsvertriebe	2000	902	2.631.542	1.008.950	14.334	7.023	22.259
Druckgewerbe	2000	1.621	2.531.414	1.136.464	19.214	5.067	25.902
<b>Holzhandel</b>	2000	238	427.722	69.689	579	76	893
Holzhandel mit Roh- und Schnittholz	2000	115	294.724	47.077	316	29	460
Großhandel mit sonstigen Holzhalbwaren sowie Bauelementen aus Holz	2000	123	132.998	22.611	263	47	433
<b>Cluster Forst und Holz gesamt</b>	2000	9.053	14.765.796	5.052.881	76.893	16.088	102.034

Hessen	Jahr	Unternehmen	Umsatz (Tsd. Euro)	Bruttowertschöpfung (Tsd. Euro)	Sozial. Beschäft.	Geringfüg. Beschäft.	Gesamtbeschäftigte
<b>Forstwirtschaft</b>	2003	1.292	178.915	96.303	3.399	83	4.774
Forstwirtschaft (WGR)	2003	1.096	152.919	78.489	2.794	0	3.890
Forstwirtschaftl. Dienstleistungen	2003	196	25.996	17.814	605	83	884
<b>Holz bearbeitendes Gewerbe</b>	2003	377	324.182	71.359	2.443	230	3.050
Sägeindustrie	2003	348	216.990	46.524	1.922	221	2.491
Holzwerkstoffindustrie	2003	29	107.192	24.834	521	9	559
<b>Holz verarbeitendes Gewerbe</b>	2003	2.059	1.598.190	550.388	15.748	1.789	19.596
Möbelindustrie	2003	813	578.742	199.545	6.762	597	8.172
Holzpackmittelindustrie	2003	55	108.733	33.807	1.199	127	1.381
Industrielles Holzbauwesen	2003	814	599.810	202.867	6.483	849	8.146
Sonstige Holzverarbeitung	2003	377	310.905	114.169	1.304	216	1.897
<b>Holz im Baugewerbe</b>	2003	2.320	734.470	287.971	5.823	860	9.003
Zimmerer	2003	651	250.378	99.222	2.795	343	3.789
Bautischlerei u. -schlosserei	2003	1.514	453.960	177.108	2.840	489	4.843
Parkettlegerei (bis 2008)	2003	155	30.132	11.641	188	28	371
Holzfertigung (ab 2009)	2003						
<b>Papiergewerbe</b>	2003	187	1.858.616	578.800	7.926	633	8.746
Holz- und Zellstoffherzeugung	2003	-	-	-	13	24	37
Papierherstellung	2003	-	-	-	1.679	191	1.870
Papierverarbeitung	2003	187	1.858.616	578.800	6.234	418	6.839
<b>Verlags- und Druckereigewerbe</b>	2003	2.278	4.364.813	1.681.787	29.169	7.701	39.148
Verlagsvertriebe	2003	811	2.403.619	880.592	12.981	4.173	17.965
Druckgewerbe	2003	1.467	1.961.194	801.195	16.188	3.528	21.183
<b>Holzhandel</b>	2003	205	403.338	65.056	563	71	839
Holzhandel mit Roh- und Schnittholz	2003	96	276.000	43.685	298	30	424
Großhandel mit sonstigen Holzhalbwaren sowie Bauelementen aus Holz	2003	109	127.338	21.371	265	41	415
<b>Cluster Forst und Holz gesamt</b>	2003	8.718	9.462.524	3.331.662	65.071	11.367	85.156

Jahr	Unternehmen	Umsatz (Tsd. Euro)	Bruttowertschöpfung (Tsd. Euro)	Sozial. Beschäft.	Geringfüg. Beschäft.	Gesamtbeschäftigte
2001	1.258	176.020	77.042	3.735	71	5.064
2001	1.054	138.825	51.793	3.100	0	4.154
2001	204	37.196	25.249	635	71	910
2001	384	385.237	99.247	2.612	228	3.224
2001	352	257.835	64.133	2.215	213	2.780
2001	32	127.403	35.113	397	15	444
2001	1.936	1.675.012	586.884	19.429	2.025	23.390
2001	703	1721.367	262.136	8.715	658	10.076
2001	56	120.787	36.950	1.085	96	1.237
2001	761	465.631	149.140	8.019	980	9.760
2001	416	367.226	138.658	1.610	291	2.317
2001	2.314	743.234	295.782	6.472	781	9.567
2001	670	274.993	108.942	3.184	331	4.185
2001	1.495	430.249	171.692	3.101	429	5.025
2001	149	37.991	15.148	187	21	357
2001						
2001	240	3.540.219	1.059.045	8.474	715	9.429
2001	11	32.505	10.439	13	26	50
2001	56	1.765.873	517.938	1.903	226	2.185
2001	173	1.741.840	530.668	6.558	463	7.194
2001	2.471	4.914.663	1.938.133	33.639	10.720	46.830
2001	896	2.682.023	993.976	14.673	6.011	21.580
2001	1.575	2.232.840	944.156	18.966	4.709	25.250
2001	228	397.012	62.124	552	74	854
2001	113	281.889	43.604	296	28	437
2001	115	115.123	18.520	256	46	417
2001						
2001	8.831	11.831.397	4.118.257	74.913	14.614	98.358

Jahr	Unternehmen	Umsatz (Tsd. Euro)	Bruttowertschöpfung (Tsd. Euro)	Sozial. Beschäft.	Geringfüg. Beschäft.	Gesamtbeschäftigte
2004	1.297	196.943	102.441	3.485	103	4.885
2004	1.096	164.770	80.392	2.902	0	3.998
2004	201	32.173	22.049	583	103	887
2004	356	319.387	73.100	2.275	254	2.885
2004	332	215.143	50.309	1.887	240	2.459
2004	24	104.244	22.790	388	14	426
2004	2.040	1.388.513	461.614	13.782	1.996	17.818
2004	773	387.358	127.097	5.689	604	7.066
2004	53	119.501	35.115	1.244	158	1.455
2004	845	588.053	192.085	5.662	976	7.483
2004	369	293.601	107.317	1.187	258	1.814
2004	2.414	687.195	247.282	5.724	1.038	9.176
2004	666	233.117	88.481	2.736	387	3.789
2004	1.670	425.626	148.614	2.814	620	5.004
2004	178	28.455	10.187	174	31	383
2004						
2004	203	1.926.137	600.298	7.724	635	8.562
2004	-	-	-	10	16	26
2004	-	-	-	1.820	186	1.806
2004	203	1.926.137	600.298	6.094	433	6.730
2004	2.275	4.421.155	1.676.036	27.194	8.400	37.869
2004	832	2.475.174	898.479	12.130	4.479	17.441
2004	1.443	1.945.981	777.557	15.064	3.921	20.428
2004	197	387.808	61.583	556	76	829
2004	94	263.457	40.525	294	33	421
2004	103	124.351	21.058	262	43	408
2004						
2004	8.782	9.327.141	3.222.352	60.740	12.502	82.024

Jahr	Unternehmen	Umsatz (Tsd. Euro)	Bruttowertschöpfung (Tsd. Euro)	Sozial. Beschäft.	Geringfüg. Beschäft.	Gesamtbeschäftigte
2002	1.260	173.631	91.228	3.433	58	4.751
2002	1.054	145.223	71.371	2.811	0	3.865
2002	206	28.408	19.857	622	58	886
2002	380	286.160	69.593	2.711	240	3.331
2002	356	234.320	55.645	2.020	228	2.604
2002	24	51.840	13.949	691	12	727
2002	2.063	1.559.095	529.878	17.563	1.841	21.467
2002	823	684.117	238.970	7.683	608	9.114
2002	53	120.143	36.476	1.081	85	1.219
2002	781	425.855	132.964	7.322	918	9.021
2002	406	328.980	121.468	1.477	230	2.113
2002	2.307	694.588	261.780	6.169	788	9.264
2002	649	258.678	97.298	2.951	291	3.891
2002	1.504	402.795	152.371	3.016	472	4.992
2002	154	33.115	12.111	202	25	381
2002						
2002	236	2.452.360	734.126	8.159	628	9.023
2002	7	4.509	1.516	14	23	44
2002	49	667.140	191.139	1.833	218	2.100
2002	180	1.780.711	541.472	6.312	387	6.879
2002	2.329	4.666.752	1.814.171	32.396	9.096	43.821
2002	820	2.643.568	966.561	14.284	5.532	20.636
2002	1.509	2.023.184	847.610	18.112	3.564	23.185
2002	217	434.838	67.673	549	60	826
2002	110	309.453	45.725	284	27	421
200						

# Anhang

Hessen	Jahr	Unternehmen	Umsatz (Tsd. Euro)	Bruttowertschöpfung (Tsd. Euro)	Sozial. Beschäft.	Geringfüg. Beschäft.	Gesamtbeschäftigte
<b>Forstwirtschaft</b>	<b>2006</b>	<b>1.256</b>	<b>260.212</b>	<b>133.023</b>	<b>3.298</b>	<b>94</b>	<b>4.648</b>
Forstwirtschaft (WGR)	2006	1.034	224.845	112.152	2.728	0	3.762
Forstwirtschaftl. Dienstleistungen	2006	222	35.367	20.871	570	94	886
<b>Holz bearbeitendes Gewerbe</b>	<b>2006</b>	<b>364</b>	<b>365.050</b>	<b>75.401</b>	<b>1.991</b>	<b>243</b>	<b>2.598</b>
Sägeindustrie	2006	340	255.333	53.610	1.630	223	2.193
Holzwerkstoffindustrie	2006	24	109.717	21.791	361	20	405
<b>Holz verarbeitendes Gewerbe</b>	<b>2006</b>	<b>2.034</b>	<b>1.423.870</b>	<b>433.654</b>	<b>13.058</b>	<b>1.893</b>	<b>16.985</b>
Möbelindustrie	2006	719	392.489	123.186	5.300	568	6.587
Holzpackmittelindustrie	2006	51	141.221	38.351	1.247	141	1.439
Industrielles Holzbauwesen	2006	920	677.776	201.263	5.382	929	7.231
Sonstige Holzverarbeitung	2006	344	212.384	70.853	1.129	255	1.728
<b>Holz im Baugewerbe</b>	<b>2006</b>	<b>2.754</b>	<b>847.244</b>	<b>263.150</b>	<b>5.666</b>	<b>993</b>	<b>9.413</b>
Zimmerer	2006	718	281.937	91.459	2.526	318	3.562
Bautischlerei u. -schlosserei	2006	1.758	526.535	159.850	2.928	623	5.309
Parkettlegerei (bis 2008)	2006	278	38.772	11.841	212	52	542
Holzfertigung (ab 2009)	2006						
<b>Papiergewerbe</b>	<b>2006</b>	<b>262</b>	<b>2.513.546</b>	<b>703.631</b>	<b>7.650</b>	<b>600</b>	<b>8.512</b>
Holz- und Zellstoffherzeugung	2006	13	48.345	15.407	17	5	35
Papierherstellung	2006	42	534.799	130.320	1.538	174	1.754
Papierverarbeitung	2006	207	1.930.401	557.904	6.095	421	6.723
<b>Verlags- und Druckereigewerbe</b>	<b>2006</b>	<b>2.208</b>	<b>4.395.750</b>	<b>1.648.788</b>	<b>24.663</b>	<b>7.567</b>	<b>34.338</b>
Verlagsgewerbe	2006	800	2.459.650	908.074	11.064	3.689	15.553
Druckgewerbe	2006	1.408	1.936.100	740.714	13.599	3.878	18.885
<b>Holzhandel</b>	<b>2006</b>	<b>185</b>	<b>438.304</b>	<b>57.141</b>	<b>545</b>	<b>70</b>	<b>800</b>
Holzhandel mit Roh- und Schnittholz	2006	85	311.184	40.964	278	35	398
Großhandel mit sonstigen Holzhalbwaren sowie Bauelementen aus Holz	2006	100	127.119	16.177	267	35	402
<b>Cluster Forst und Holz gesamt</b>	<b>2006</b>	<b>9.063</b>	<b>10.243.975</b>	<b>3.314.787</b>	<b>56.871</b>	<b>11.460</b>	<b>77.394</b>

Hessen	Jahr	Unternehmen	Umsatz (Tsd. Euro)	Bruttowertschöpfung (Tsd. Euro)	Sozial. Beschäft.	Geringfüg. Beschäft.	Gesamtbeschäftigte
<b>Forstwirtschaft</b>	<b>2009</b>	<b>1.297</b>	<b>245.337</b>	<b>103.605</b>	<b>2.703</b>	<b>120</b>	<b>4.120</b>
Forstwirtschaft (WGR)	2009	1.046	204.007	79.751	2.115	0	3.161
Forstwirtschaftl. Dienstleistungen	2009	251	41.330	23.854	588	120	959
<b>Holz bearbeitendes Gewerbe</b>	<b>2009</b>	<b>321</b>	<b>299.947</b>	<b>47.679</b>	<b>1.808</b>	<b>185</b>	<b>2.314</b>
Sägeindustrie	2009	291	231.504	37.379	1.512	181	1.984
Holzwerkstoffindustrie	2009	30	68.443	10.300	296	4	330
<b>Holz verarbeitendes Gewerbe</b>	<b>2009</b>	<b>1.654</b>	<b>1.154.570</b>	<b>364.068</b>	<b>10.571</b>	<b>1.403</b>	<b>13.628</b>
Möbelindustrie	2009	623	473.760	153.421	5.557	519	6.899
Holzpackmittelindustrie	2009	67	167.720	48.259	1.237	201	1.505
Industrielles Holzbauwesen	2009	736	385.831	118.557	3.410	590	4.726
Sonstige Holzverarbeitung	2009	228	127.260	43.832	367	103	698
<b>Holz im Baugewerbe</b>	<b>2009</b>	<b>2.956</b>	<b>1.020.614</b>	<b>350.277</b>	<b>8.361</b>	<b>1.420</b>	<b>12.737</b>
Zimmerer	2009	754	254.527	86.056	2.408	322	3.484
Bautischlerei u. -schlosserei	2009	2.148	659.880	234.737	5.074	974	8.196
Parkettlegerei (bis 2008)	2009						
Holzfertigung (ab 2009)	2009	54	106.207	29.485	879	124	1.057
<b>Papiergewerbe</b>	<b>2009</b>	<b>235</b>	<b>1.960.602</b>	<b>546.893</b>	<b>6.448</b>	<b>588</b>	<b>7.271</b>
Holz- und Zellstoffherzeugung	2009	14	56.209	13.820	-	-	14
Papierherstellung	2009	50	437.961	96.443	1.543	170	1.763
Papierverarbeitung	2009	171	1.466.432	436.630	4.905	418	5.494
<b>Verlags- und Druckereigewerbe</b>	<b>2009</b>	<b>2.085</b>	<b>3.774.308</b>	<b>1.474.892</b>	<b>22.555</b>	<b>7.394</b>	<b>32.034</b>
Verlagsgewerbe	2009	843	2.315.702	954.043	11.211	3.794	15.848
Druckgewerbe	2009	1.242	1.458.606	520.849	11.344	3.600	16.186
<b>Holzhandel</b>	<b>2009</b>	<b>184</b>	<b>458.974</b>	<b>81.303</b>	<b>602</b>	<b>82</b>	<b>868</b>
Holzhandel mit Roh- und Schnittholz	2009	79	361.328	57.253	187	34	300
Großhandel mit sonstigen Holzhalbwaren sowie Bauelementen aus Holz	2009	105	97.646	24.050	415	48	568
<b>Cluster Forst und Holz gesamt</b>	<b>2009</b>	<b>8.732</b>	<b>8.914.351</b>	<b>2.968.717</b>	<b>53.048</b>	<b>11.192</b>	<b>72.972</b>

Jahr	Unternehmen	Umsatz (Tsd. Euro)	Bruttowertschöpfung (Tsd. Euro)	Sozial. Beschäft.	Geringfüg. Beschäft.	Gesamtbeschäftigte
<b>2007</b>	<b>1.293</b>	<b>340.864</b>	<b>191.743</b>	<b>3.318</b>	<b>96</b>	<b>4.707</b>
2007	1.046	285.711	159.201	2.698	0	3.744
2007	247	55.154	32.542	620	96	963
<b>2007</b>	<b>354</b>	<b>351.541</b>	<b>71.128</b>	<b>1.887</b>	<b>215</b>	<b>2.456</b>
2007	328	281.741	57.176	1.528	191	2.047
2007	26	69.800	13.952	359	24	409
<b>2007</b>	<b>2.005</b>	<b>1.473.153</b>	<b>441.606</b>	<b>13.027</b>	<b>1.877</b>	<b>16.909</b>
2007	691	497.369	155.710	5.460	588	6.739
2007	51	176.833	43.977	1.242	157	1.450
2007	940	589.256	172.373	5.238	879	7.057
2007	323	209.895	69.546	1.087	253	1.663
<b>2007</b>	<b>2.824</b>	<b>866.589</b>	<b>314.973</b>	<b>6.101</b>	<b>1.057</b>	<b>9.982</b>
2007	714	265.212	98.008	2.687	336	3.737
2007	1.797	558.609	201.222	3.170	663	5.630
2007	313	42.768	15.744	244	58	615
2007						
<b>2007</b>	<b>269</b>	<b>2.512.093</b>	<b>678.313</b>	<b>7.546</b>	<b>607</b>	<b>8.422</b>
2007	10	50.747	14.830	20	5	35
2007	45	637.946	143.466	1.431	180	1.656
2007	214	1.823.401	520.017	6.095	422	6.731
<b>2007</b>	<b>2.165</b>	<b>4.297.477</b>	<b>1.604.743</b>	<b>24.330</b>	<b>7.899</b>	<b>34.394</b>
2007	809	2.362.204	871.290	10.941	3.591	15.341
2007	1.356	1.935.274	733.452	13.389	4.308	19.053
<b>2007</b>	<b>185</b>	<b>495.663</b>	<b>66.376</b>	<b>687</b>	<b>63</b>	<b>935</b>
2007	83	359.608	45.947	275	32	390
2007	102	136.055	20.429	412	31	545
<b>2007</b>	<b>9.095</b>	<b>10.337.381</b>	<b>3.368.881</b>	<b>56.896</b>	<b>11.814</b>	<b>77.805</b>

Jahr	Unternehmen	Umsatz (Tsd. Euro)	Bruttowertschöpfung (Tsd. Euro)	Sozial. Beschäft.	Geringfüg. Beschäft.	Gesamtbeschäftigte
<b>2010</b>	<b>1.327</b>	<b>291.084</b>	<b>144.607</b>	<b>2.664</b>	<b>100</b>	<b>4.091</b>
2010	1.055	233.248	111.267	2.010	0	3.065
2010	272	57.836	33.340	654	100	1.026
<b>2010</b>	<b>316</b>	<b>551.055</b>	<b>101.891</b>	<b>1.807</b>	<b>179</b>	<b>2.302</b>
2010	284	490.553	92.758	1.515	173	1.972
2010	32	60.502	9.134	292	6	330
<b>2010</b>	<b>1.650</b>	<b>1.305.650</b>	<b>402.671</b>	<b>10.073</b>	<b>1.357</b>	<b>13.080</b>
2010	594	481.405	157.762	5.067	487	6.148
2010	65	222.518	56.686	1.255	252	1.572
2010	770	456.792	139.408	3.420	525	4.715
2010	221	144.935	48.814	331	93	645
<b>2010</b>	<b>2.911</b>	<b>1.080.157</b>	<b>398.127</b>	<b>8.747</b>	<b>1.456</b>	<b>13.114</b>
2010	779	277.240	98.501	2.485	327	3.571
2010	2.060	693.646	269.619	5.457	1.025	8.542
2010						
2010	72	109.271	30.007	825	104	1.001
<b>2010</b>	<b>167</b>	<b>1.013.543</b>	<b>211.479</b>	<b>6.363</b>	<b>558</b>	<b>7.088</b>
2010	12	72.499	17.617	-	-	12
2010	49	620.735	112.086	1.528	166	1.743
2010	106	320.309	81.777	4.835	392	5.333
<b>2010</b>	<b>1.700</b>	<b>3.590.862</b>	<b>1.407.051</b>	<b>21.684</b>	<b>7.470</b>	<b>30.854</b>
2010	807	2.246.414	931.130	10.934	3.796	15.537
2010	893	1.344.448	475.921	10.750	3.674	15.317
<b>2010</b>	<b>183</b>	<b>571.260</b>	<b>61.985</b>	<b>621</b>	<b>71</b>	<b>875</b>
2010	77	468.283	47.595	192	30	299
2010	106	102.977	14.391	429	41	576
<b>2010</b>	<b>8.254</b>	<b>8.403.612</b>	<b>2.727.811</b>	<b>51.959</b>	<b>11.191</b>	<b>71.404</b>

Jahr	Unternehmen	Umsatz (Tsd. Euro)	Bruttowertschöpfung (Tsd. Euro)	Sozial. Beschäft.	Geringfüg. Beschäft.	Gesamtbeschäftigte
<b>2008</b>	<b>1.274</b>	<b>287.156</b>	<b>146.804</b>	<b>2.923</b>	<b>96</b>	<b>4.293</b>
2008	1.046	243.806	120.833	2.319	0	3.365
2008	228	43.350	25.972	604	96	928
<b>2008</b>	<b>358</b>	<b>330.071</b>	<b>55.765</b>	<b>2.036</b>	<b>217</b>	<b>2.611</b>
2008	330	261.304	44.379	1.686	199	2.215
2008	28	68.767	11.386	350	18	396
<b>2008</b>	<b>1.911</b>	<b>1.374.417</b>	<b>417.382</b>	<b>13.094</b>	<b>1.851</b>	<b>16.856</b>
2008	592	435.191	130.425	5.634	583	6.809
2008	57	191.875	50.555	1.346	189	1.592
2008	945	556.503	170.260	5.071	852	6.868
2008	317	190.848	66.142	1.043	227	1.587
<b>2008</b>	<b>2.908</b>	<b>879.323</b>	<b>309.672</b>	<b>6.110</b>	<b>1.068</b>	<b>10.086</b>
2008	706	251.943	86.292	2.611	331	3.648
2008	1.851	576.008				



Hessen	Jahr	Unternehmen	Umsatz (Tsd. Euro)	Bruttowertschöpfung (Tsd. Euro)	Sozial. Beschäft.	Geringfüg. Beschäft.	Gesamtbeschäftigte
<b>Forstwirtschaft</b>	<b>2012</b>	<b>1.336</b>	<b>372.015</b>	<b>203.764</b>	<b>2.556</b>	<b>102</b>	<b>3.994</b>
Forstwirtschaft (WGR)	2012	1.055	315.010	170.951	1.914	0	2.969
Forstwirtschaftl. Dienstleistungen	2012	281	57.005	32.813	642	102	1.025
<b>Holz bearbeitendes Gewerbe</b>	<b>2012</b>	<b>303</b>	<b>547.057</b>	<b>77.207</b>	<b>1.779</b>	<b>146</b>	<b>2.228</b>
Sägeindustrie	2012	269	470.380	65.170	1.557	139	1.965
Holzwerkstoffindustrie	2012	34	76.678	12.037	222	7	263
<b>Holz verarbeitendes Gewerbe</b>	<b>2012</b>	<b>1.750</b>	<b>1.704.018</b>	<b>515.427</b>	<b>10.304</b>	<b>1.262</b>	<b>13.316</b>
Möbelindustrie	2012	698	675.137	215.460	5.293	530	6.521
Holzpackmittelindustrie	2012	64	236.165	71.248	1.262	162	1.488
Industrielles Holzbauwesen	2012	769	657.343	198.276	3.439	481	4.689
Sonstige Holzverarbeitung	2012	219	135.373	30.444	310	89	618
<b>Holz im Baugewerbe</b>	<b>2012</b>	<b>2.925</b>	<b>1.125.931</b>	<b>412.261</b>	<b>9.392</b>	<b>1.582</b>	<b>13.899</b>
Zimmerer	2012	803	347.287	127.794	2.557	370	3.730
Bautischlerei u. -schlosserei	2012	2.019	678.516	260.382	6.000	1.141	9.160
Parkettlegeri (bis 2008)	2012	0	0	0	0	0	0
Holzfertigbau (ab 2009)	2012	103	100.128	24.085	835	71	1.009
<b>Papiergewerbe</b>	<b>2012</b>	<b>210</b>	<b>1.968.935</b>	<b>492.725</b>	<b>6.393</b>	<b>573</b>	<b>7.176</b>
Holz- und Zellstofferzeugung	2012	9	23.346	5.992	28	7	44
Papierherstellung	2012	48	478.948	88.151	1.468	152	1.668
Papierverarbeitung	2012	153	1.466.642	398.582	4.897	414	5.464
<b>Verlags- und Druckereigewerbe</b>	<b>2012</b>	<b>1.890</b>	<b>3.467.902</b>	<b>1.325.857</b>	<b>20.591</b>	<b>8.480</b>	<b>30.961</b>
Verlagsgewerbe	2012	759	2.051.653	820.968	11.035	5.120	16.914
Druckgewerbe	2012	1.131	1.416.249	504.889	9.556	3.360	14.047
<b>Holzhandel</b>	<b>2012</b>	<b>164</b>	<b>655.325</b>	<b>76.147</b>	<b>741</b>	<b>68</b>	<b>973</b>
Holzhandel mit Roh- und Schnittholz	2012	72	514.988	54.957	199	28	299
Großhandel mit sonstigen Holzhalbwaren sowie Bauelementen aus Holz	2012	92	140.336	21.190	542	40	674
<b>Cluster Forst und Holz gesamt</b>	<b>2012</b>	<b>8.578</b>	<b>9.841.182</b>	<b>3.103.388</b>	<b>51.756</b>	<b>12.213</b>	<b>72.547</b>

Jahr	Unternehmen	Umsatz (Tsd. Euro)	Bruttowertschöpfung (Tsd. Euro)	Sozial. Beschäft.	Geringfüg. Beschäft.	Gesamtbeschäftigte
<b>2013</b>	<b>1.055</b>	<b>317.578</b>	<b>163.689</b>	<b>2.492</b>	<b>118</b>	<b>3.665</b>
2013	1.055	317.578	163.689	1.833	0	2.888
2013				659	118	777
<b>2013</b>	<b>287</b>	<b>568.130</b>	<b>89.008</b>	<b>1.641</b>	<b>161</b>	<b>2.089</b>
2013	256	489.017	77.958	1.482	147	1.885
2013	31	79.113	11.049	159	14	204
<b>2013</b>	<b>1.700</b>	<b>1.781.671</b>	<b>542.397</b>	<b>10.421</b>	<b>1.267</b>	<b>13.388</b>
2013	700	746.810	244.788	5.382	525	6.607
2013	69	251.910	70.176	1.406	157	1.632
2013	732	653.795	196.122	3.335	490	4.557
2013	199	129.156	31.311	298	95	592
<b>2013</b>	<b>2.892</b>	<b>1.146.785</b>	<b>431.096</b>	<b>9.848</b>	<b>1.647</b>	<b>14.387</b>
2013	794	339.376	123.805	2.629	396	3.819
2013	1.980	691.997	278.387	6.373	1.162	9.515
2013						
2013	118	115.412	28.903	846	89	1.053
<b>2013</b>	<b>203</b>	<b>1.935.458</b>	<b>476.374</b>	<b>6.206</b>	<b>501</b>	<b>6.910</b>
2013	7	37.033	8.296			7
2013	46	508.475	93.396	1.447	153	1.646
2013	150	1.389.950	374.682	4.759	348	5.257
<b>2013</b>	<b>1.810</b>	<b>3.346.841</b>	<b>1.265.913</b>	<b>20.268</b>	<b>7.839</b>	<b>29.917</b>
2013	720	1.919.752	759.431	10.985	4.339	16.044
2013	1.090	1.427.089	506.482	9.283	3.500	13.873
<b>2013</b>	<b>169</b>	<b>688.946</b>	<b>95.223</b>	<b>564</b>	<b>62</b>	<b>795</b>
2013	71	513.718	71.069	200	32	303
2013	98	175.227	24.154	364	30	492
<b>2013</b>	<b>8.116</b>	<b>9.785.410</b>	<b>3.063.700</b>	<b>51.440</b>	<b>11.595</b>	<b>71.151</b>

Tabelle 19: Cluster Forst und Holz Mecklenburg-Vorpommern (2000-2013)

Mecklenburg-Vorpommern	Jahr	Unternehmen	Umsatz (Tsd. Euro)	Bruttowertschöpfung (Tsd. Euro)	Sozial. Beschäft.	Geringfüg. Beschäft.	Gesamtbeschäftigte
<b>Forstwirtschaft</b>	2000	411	96.630	2.862	2.105	0	2.516
Forstwirtschaft (WGR)	2000	364	88.865	1.777	1.777	0	2.141
Forstwirtschaftl. Dienstleistungen	2000	47	7.765	1.085	328	-	375
<b>Holz bearbeitendes Gewerbe</b>	2000	41	160.486	349	1.085	-	1.126
Sägeindustrie	2000	41	160.486	349	736	-	777
Holzwerkstoffindustrie	2000	-	-	-	349	-	349
<b>Holz verarbeitendes Gewerbe</b>	2000	332	287.644	257	4.198	188	4.718
Möbelindustrie	2000	158	105.281	149	2.359	93	2.610
Holzpackmittelindustrie	2000	-	-	-	149	4	153
Industrielles Holzbauwesen	2000	174	182.363	108	975	62	1.211
Sonstige Holzverarbeitung	2000	0	0	0	715	29	744
<b>Holz im Baugewerbe</b>	2000	818	276.347	5.070	5.354	260	6.432
Zimmerer	2000	102	52.257	270	1.849	82	2.033
Bautischlerei u. -schlosserei	2000	694	220.834	2.757	3.397	174	4.265
Parkettlegerei (bis 2008)	2000	22	3.256	2.043	108	4	134
Holzfertigbau (ab 2009)	2000	-	-	-	-	-	-
<b>Papiergewerbe</b>	2000	-	-	-	422	22	444
Holz- und Zellstofferzeugung	2000	-	-	-	0	0	0
Papierherstellung	2000	-	-	-	152	22	174
Papierverarbeitung	2000	-	-	-	270	-	270
<b>Verlags- und Druckereigewerbe</b>	2000	208	76.848	0	2.757	2.691	5.656
Verlagsgewerbe	2000	63	16.071	0	2.043	2.199	4.305
Druckgewerbe	2000	145	60.777	0	714	492	1.351
<b>Holzhandel</b>	2000	21	40.065	0	394	6	421
Holzhandel mit Roh- und Schnittholz	2000	-	-	-	279	6	285
Großhandel mit sonstigen Holzhalbwaren sowie Bauelementen aus Holz	2000	21	40.065	0	115	-	136
<b>Cluster Forst und Holz gesamt</b>	2000	1.831	938.021	8.538	16.315	3.167	21.313

Mecklenburg-Vorpommern	Jahr	Unternehmen	Umsatz (Tsd. Euro)	Bruttowertschöpfung (Tsd. Euro)	Sozial. Beschäft.	Geringfüg. Beschäft.	Gesamtbeschäftigte
<b>Forstwirtschaft</b>	2003	436	102.705	89.505	2.029	28	2.493
Forstwirtschaft (WGR)	2003	379	89.505	89.505	1.636	0	2.015
Forstwirtschaftl. Dienstleistungen	2003	57	13.200	0	393	28	478
<b>Holz bearbeitendes Gewerbe</b>	2003	-	-	-	1.139	33	1.172
Sägeindustrie	2003	-	-	-	575	33	608
Holzwerkstoffindustrie	2003	-	-	-	564	-	564
<b>Holz verarbeitendes Gewerbe</b>	2003	27	18.390	0	3.262	213	3.502
Möbelindustrie	2003	27	18.390	-	1.658	115	1.800
Holzpackmittelindustrie	2003	-	-	-	167	6	173
Industrielles Holzbauwesen	2003	-	-	-	689	56	745
Sonstige Holzverarbeitung	2003	0	0	0	748	36	784
<b>Holz im Baugewerbe</b>	2003	769	196.064	407.847	3.613	421	4.803
Zimmerer	2003	113	36.269	-	1.180	136	1.429
Bautischlerei u. -schlosserei	2003	634	155.384	226.875	2.385	280	3.299
Parkettlegerei (bis 2008)	2003	22	4.411	180.872	48	5	75
Holzfertigbau (ab 2009)	2003	-	-	-	-	-	-
<b>Papiergewerbe</b>	2003	-	-	-	499	4	503
Holz- und Zellstofferzeugung	2003	-	-	-	-	-	-
Papierherstellung	2003	-	-	-	204	4	208
Papierverarbeitung	2003	-	-	-	295	-	295
<b>Verlags- und Druckereigewerbe</b>	2003	174	226.975	0	2.509	1.976	4.659
Verlagsgewerbe	2003	48	180.872	0	1.806	1.825	3.679
Druckgewerbe	2003	126	46.103	0	703	151	980
<b>Holzhandel</b>	2003	18	33.007	0	316	14	348
Holzhandel mit Roh- und Schnittholz	2003	-	-	-	226	7	233
Großhandel mit sonstigen Holzhalbwaren sowie Bauelementen aus Holz	2003	18	33.007	0	90	7	115
<b>Cluster Forst und Holz gesamt</b>	2003	1.424	577.141	497.352	13.367	2.689	17.480

Mecklenburg-Vorpommern	Jahr	Unternehmen	Umsatz (Tsd. Euro)	Bruttowertschöpfung (Tsd. Euro)	Sozial. Beschäft.	Geringfüg. Beschäft.	Gesamtbeschäftigte
<b>Forstwirtschaft</b>	2001	437	87.979	75.421	2.122	19	2.579
Forstwirtschaft (WGR)	2001	397	81.255	30.315	1.814	0	2.212
Forstwirtschaftl. Dienstleistungen	2001	40	6.723	45.106	308	19	367
<b>Holz bearbeitendes Gewerbe</b>	2001	37	181.339	0	1.228	20	1.285
Sägeindustrie	2001	37	181.339	0	718	20	775
Holzwerkstoffindustrie	2001	-	-	-	510	-	510
<b>Holz verarbeitendes Gewerbe</b>	2001	234	140.001	0	3.929	179	4.342
Möbelindustrie	2001	143	93.514	0	2.041	82	2.266
Holzpackmittelindustrie	2001	-	-	-	156	-	156
Industrielles Holzbauwesen	2001	-	-	-	882	59	941
Sonstige Holzverarbeitung	2001	91	46.487	0	850	38	979
<b>Holz im Baugewerbe</b>	2001	786	240.796	171.044	4.443	280	5.509
Zimmerer	2001	106	43.868	0	1.375	90	1.571
Bautischlerei u. -schlosserei	2001	658	194.143	95.089	2.991	182	3.831
Parkettlegerei (bis 2008)	2001	22	2.784	75.955	77	8	107
Holzfertigbau (ab 2009)	2001	-	-	-	-	-	-
<b>Papiergewerbe</b>	2001	0	0	5.622	416	22	438
Holz- und Zellstofferzeugung	2001	0	0	0	0	0	0
Papierherstellung	2001	0	0	5.622	149	22	171
Papierverarbeitung	2001	-	-	-	267	-	270
<b>Verlags- und Druckereigewerbe</b>	2001	165	232.186	0	2.721	2.149	5.035
Verlagsgewerbe	2001	48	185.258	0	2.010	1.941	3.999
Druckgewerbe	2001	117	46.927	0	711	208	1.036
<b>Holzhandel</b>	2001	22	34.949	0	364	8	394
Holzhandel mit Roh- und Schnittholz	2001	-	-	-	256	5	261
Großhandel mit sonstigen Holzhalbwaren sowie Bauelementen aus Holz	2001	22	34.949	0	108	3	133
<b>Cluster Forst und Holz gesamt</b>	2001	1.681	917.249	252.087	15.223	2.677	19.582

Mecklenburg-Vorpommern	Jahr	Unternehmen	Umsatz (Tsd. Euro)	Bruttowertschöpfung (Tsd. Euro)	Sozial. Beschäft.	Geringfüg. Beschäft.	Gesamtbeschäftigte
<b>Forstwirtschaft</b>	2004	443	118.450	4.008	2.086	51	2.580
Forstwirtschaft (WGR)	2004	379	96.441	2.004	1.699	0	2.078
Forstwirtschaftl. Dienstleistungen	2004	64	22.009	2.004	387	51	502
<b>Holz bearbeitendes Gewerbe</b>	2004	-	-	-	1.171	42	1.213
Sägeindustrie	2004	-	-	-	604	42	646
Holzwerkstoffindustrie	2004	-	-	-	567	-	567
<b>Holz verarbeitendes Gewerbe</b>	2004	272	320.752	6.012	3.222	242	3.736
Möbelindustrie	2004	70	85.416	2.004	1.526	134	1.730
Holzpackmittelindustrie	2004	-	-	-	179	7	186
Industrielles Holzbauwesen	2004	127	178.392	2.004	791	60	978
Sonstige Holzverarbeitung	2004	75	56.944	2.004	726	41	842
<b>Holz im Baugewerbe</b>	2004	751	165.948	6.012	3.415	514	4.690
Zimmerer	2004	118	24.507	2.004	1.013	148	1.279
Bautischlerei u. -schlosserei	2004	608	138.106	2.004	2.353	354	3.315
Parkettlegerei (bis 2008)	2004	25	3.335	2.004	49	12	86
Holzfertigbau (ab 2009)	2004	-	-	-	-	-	-
<b>Papiergewerbe</b>	2004	-	-	-	545	12	557
Holz- und Zellstofferzeugung	2004	-	-	-	-	-	-
Papierherstellung	2004	-	-	-	242	6	248
Papierverarbeitung	2004	-	-	-	303	6	309
<b>Verlags- und Druckereigewerbe</b>	2004	163	238.060	0	2.370	2.186	4.719
Verlagsgewerbe	2004	51	190.869	0	1.694	2.044	3.789
Druckgewerbe	2004	112	47.191	0	676	142	930
<b>Holzhandel</b>	2004	30	58.545	0	295	12	337
Holzhandel mit Roh- und Schnittholz	2004	13	21.540	0	219	7	239
Großhandel mit sonstigen Holzhalbwaren sowie Bauelementen aus Holz	2004	17	37.005	0	76	5	98
<b>Cluster Forst und Holz gesamt</b>	2004	1.659	901.755	16.032	13.104	3.059	17.822

Mecklenburg-Vorpommern	Jahr	Unternehmen	Umsatz (Tsd. Euro)	Bruttowertschöpfung (Tsd. Euro)	Sozial. Beschäft.	Geringfüg. Beschäft.	Gesamtbeschäftigte
<b>Forstwirtschaft</b>	2005	456	131.370	0	1.948	47	2.451
Forstwirtschaft (WGR)	2005	400	112.835	0	1.543	0	1.943
Forstwirtschaftl. Dienstleistungen	2005	56	18.536	0	405	47	508
<b>Holz bearbeitendes Gewerbe</b>	2005	-	-	-	1.272	43	1.315
Sägeindustrie	2005	-	-	-	694	43	737
Holzwerkstoffindustrie	2005	-	-	-	578	-	578
<b>Holz verarbeitendes Gewerbe</b>	2005	232	300.052	0	2.955	215	3.402
Möbelindustrie	2005	109	110.263	0	1.354	112	1.575
Holzpackmittelindustrie	2005	-	-	-	193	7	200
Industrielles Holzbauwesen	2005	123	189.788	0	714	53	890
Sonstige Holzverarbeitung	2005	0	0	0	694	43	737
<b>Holz im Baugewerbe</b>	2005	765	174.077	0	3.216	432	4.413
Zimmerer	2005	133	35.919	0	931	121	1.185
Bautischlerei u. -schlosserei	2005	601	134.373	0	2.244	307	3.152
Parkettlegerei (bis 2008)	2005	31	3.785	0	41	4	76
Holzfertigbau (ab 2009)	2005	-	-	-	-	-	-
<b>Papiergewerbe</b>	2005	-	-	-	570	6	576
Holz- und Zellstofferzeugung	2005	-	-	-	-	-	-
Papierherstellung	2005	-	-	-	253	3	256
Papierverarbeitung	2005	-	-	-	317	3	320
<b>Verlags- und Druckereigewerbe</b>	2005	156	65.686	0	2.321	1.663	4.140
Verlagsgewerbe	2005	38	7.088	0	1.638	1.553	3.229
Druckgewerbe	2005	118	58.598	0	683	110	911
<b>Holzhandel</b>	2005	15	34.399	0	274	11	300
Holzhandel mit Roh- und Schnittholz	2005	-	-	-	207	4	211
Großhandel mit sonstigen Holzhalbwaren sowie Bauelementen aus Holz	2005	15	34.399	0	67	7	89
<b>Cluster Forst und Holz gesamt</b>	2005	1.624	705.584	0	12.556	2.417	16.597



## Anhang

Mecklenburg-Vorpommern	Jahr	Unternehmen	Umsatz (Tsd. Euro)	Bruttowertschöpfung (Tsd. Euro)	Sozial. Beschäft.	Geringfüg. Beschäft.	Gesamtbeschäftigte	Jahr	Unternehmen	Umsatz (Tsd. Euro)	Bruttowertschöpfung (Tsd. Euro)	Sozial. Beschäft.	Geringfüg. Beschäft.	Gesamtbeschäftigte
<b>Forstwirtschaft</b>	<b>2012</b>	<b>1.008</b>	<b>283.705</b>	<b>157.233</b>	<b>1.121</b>	<b>0</b>	<b>2.129</b>	<b>2013</b>	<b>894</b>	<b>185.882</b>	<b>95.809</b>	<b>1.073</b>	<b>54</b>	<b>2.021</b>
Forstwirtschaft (WGR)	2012	894	184.378	100.059	1.121	0	2.015	2013	894	185.882	95.809	1.073	0	1.967
Forstwirtschaftl. Dienstleistungen	2012	114	99.327	57.174	*	*	114	2013					54	54
<b>Holz bearbeitendes Gewerbe</b>	<b>2012</b>	<b>39</b>	<b>271.989</b>	<b>37.684</b>	<b>609</b>	<b>22</b>	<b>670</b>	<b>2013</b>	<b>37</b>	<b>304.541</b>	<b>48.549</b>	<b>590</b>		<b>627</b>
Sägeindustrie	2012	39	271.989	37.684	609	22	670	2013	37	304.541	48.549	590		627
Holzwerkstoffindustrie	2012	*	*	0	*	0	0	2013						
<b>Holz verarbeitendes Gewerbe</b>	<b>2012</b>	<b>136</b>	<b>208.061</b>	<b>63.201</b>	<b>2.560</b>	<b>161</b>	<b>2.857</b>	<b>2013</b>	<b>143</b>	<b>247.305</b>	<b>73.674</b>	<b>2.580</b>	<b>128</b>	<b>2.851</b>
Möbelindustrie	2012	30	3.910	1.611	1.350	76	1.456	2013	27	2.822	1.180	1.361	68	1.456
Holzpackmittelindustrie	2012	*	*	0	*	*	0	2013	6	39.825	11.094			6
Industrielles Holzbauwesen	2012	106	204.151	61.590	823	63	992	2013	110	204.657	61.400	815	37	962
Sonstige Holzverarbeitung	2012	0	0	0	387	22	409	2013	0	0	0	404	23	427
<b>Holz im Baugewerbe</b>	<b>2012</b>	<b>1.131</b>	<b>318.366</b>	<b>115.945</b>	<b>4.040</b>	<b>422</b>	<b>5.593</b>	<b>2013</b>	<b>1.172</b>	<b>338.713</b>	<b>126.435</b>	<b>4.093</b>	<b>459</b>	<b>5.724</b>
Zimmerer	2012	229	54.740	20.143	780	94	1.103	2013	242	57.290	20.899	829	90	1.161
Bautischlerei u. -schlosserei	2012	762	226.163	86.791	3.104	318	4.184	2013	778	230.850	92.870	3.091	357	4.226
Parkettlegerei (bis 2008)	2012	0	0	0	0	0	0	2013						
Holzfertigbau (ab 2009)	2012	140	37.464	9.012	156	10	306	2013	152	50.573	12.665	173	12	337
<b>Papiergewerbe</b>	<b>2012</b>	<b>0</b>	<b>0</b>	<b>0</b>	<b>0</b>	<b>0</b>	<b>0</b>	<b>2013</b>	<b>0</b>	<b>0</b>	<b>0</b>	<b>0</b>	<b>0</b>	<b>0</b>
Holz- und Zellstoffherzeugung	2012	-	-	0	0	0	0	2013	0	0	0	0	0	0
Papierherstellung	2012	-	-	0	*	0	0	2013	0	0	0			0
Papierverarbeitung	2012	0	0	0	0	0	0	2013	0	0	0	0	0	0
<b>Verlags- und Druckereigewerbe</b>	<b>2012</b>	<b>107</b>	<b>247.288</b>	<b>99.440</b>	<b>2.179</b>	<b>441</b>	<b>2.727</b>	<b>2013</b>	<b>105</b>	<b>224.620</b>	<b>93.069</b>	<b>2.071</b>	<b>285</b>	<b>2.461</b>
Verlagsgewerbe	2012	70	211.222	82.649	1.129	143	1.342	2013	66	204.497	82.532	1.115	176	1.357
Druckgewerbe	2012	37	36.066	16.791	1.050	298	1.385	2013	39	20.123	10.536	956	109	1.104
<b>Holzhandel</b>	<b>2012</b>	<b>30</b>	<b>202.740</b>	<b>25.378</b>	<b>325</b>	<b>9</b>	<b>364</b>	<b>2013</b>	<b>29</b>	<b>229.037</b>	<b>31.642</b>	<b>370</b>	<b>13</b>	<b>412</b>
Holzhandel mit Roh- und Schnittholz	2012	15	118.205	12.614	129	4	148	2013	15	141.445	19.568	164	6	185
Großhandel mit sonstigen Holzhalbwaren sowie Bauelementen aus Holz	2012	15	84.535	12.764	196	5	216	2013	14	87.593	12.074	206	7	227
<b>Cluster Forst und Holz gesamt</b>	<b>2012</b>	<b>2.451</b>	<b>1.532.149</b>	<b>498.881</b>	<b>10.834</b>	<b>1.055</b>	<b>14.340</b>	<b>2013</b>	<b>2.380</b>	<b>1.530.098</b>	<b>469.178</b>	<b>10.777</b>	<b>939</b>	<b>14.096</b>

Tabelle 20: Cluster Forst und Niedersachsen (2000-2013)

Niedersachsen	Jahr	Unternehmen	Umsatz (Tsd. Euro)	Bruttowertschöpfung (Tsd. Euro)	Sozial. Beschäft.	Geringfüg. Beschäft.	Gesamtbeschäftigte
Forstwirtschaft	2000	4.573	329.170	170.640	4.123	84	8.780
Forstwirtschaft (WGR)	2000	4.125	181.625	71.369	3.631	0	7.756
Forstwirtschaftl. Dienstleistungen	2000	448	147.545	99.271	492	84	1.024
<b>Holz bearbeitendes Gewerbe</b>	<b>2000</b>	<b>255</b>	<b>674.847</b>	<b>184.923</b>	<b>5.284</b>	<b>267</b>	<b>5.806</b>
Sägeindustrie	2000	236	449.980	114.507	3.098	221	3.555
Holzwerkstoffindustrie	2000	19	224.868	70.416	2.186	46	2.251
<b>Holz verarbeitendes Gewerbe</b>	<b>2000</b>	<b>2.352</b>	<b>2.840.694</b>	<b>964.128</b>	<b>27.038</b>	<b>2.111</b>	<b>31.501</b>
Möbelindustrie	2000	1.418	1.859.937	633.258	19.689	1.319	22.426
Holzpackmittelindustrie	2000	42	63.520	18.840	532	79	653
Industrielles Holzbauwesen	2000	661	768.439	259.750	4.787	389	5.837
Sonstige Holzverarbeitung	2000	231	148.798	52.280	2.030	324	2.585
<b>Holz im Baugewerbe</b>	<b>2000</b>	<b>3.745</b>	<b>1.758.503</b>	<b>694.463</b>	<b>20.337</b>	<b>1.912</b>	<b>25.994</b>
Zimmerer	2000	1.256	774.106	304.327	10.112	704	12.072
Bautischlerei u. -schlosserei	2000	2.489	984.397	390.136	9.953	1.171	13.613
Parkettlegeri (bis 2008)	2000	-	-	-	272	37	309
Holzfertigung (ab 2009)	2000	-	-	-	-	-	-
<b>Papiergewerbe</b>	<b>2000</b>	<b>198</b>	<b>3.801.969</b>	<b>1.077.171</b>	<b>15.966</b>	<b>1.114</b>	<b>17.278</b>
Holz- und Zellstofferzeugung	2000	6	9.375	3.199	1.220	5	1.231
Papierherstellung	2000	44	2.688.630	744.225	5.500	128	5.672
Papierverarbeitung	2000	148	1.103.965	329.747	9.246	981	10.375
<b>Verlags- und Druckereigewerbe</b>	<b>2000</b>	<b>2.009</b>	<b>3.993.192</b>	<b>1.667.289</b>	<b>29.283</b>	<b>13.002</b>	<b>44.294</b>
Verlagswerke	2000	672	1.899.672	757.921	10.694	6.726	18.092
Druckgewerbe	2000	1.337	2.093.520	909.368	18.589	6.276	26.202
<b>Holzhandel</b>	<b>2000</b>	<b>491</b>	<b>944.282</b>	<b>154.940</b>	<b>1.249</b>	<b>126</b>	<b>1.866</b>
Holzhandel mit Roh- und Schnittholz	2000	189	544.773	87.019	698	70	957
Großhandel mit sonstigen Holzhalbwaren sowie Bauelementen aus Holz	2000	302	399.509	67.921	551	56	909
<b>Cluster Forst und Holz gesamt</b>	<b>2000</b>	<b>13.623</b>	<b>14.342.658</b>	<b>4.913.553</b>	<b>103.280</b>	<b>18.616</b>	<b>135.519</b>

Niedersachsen	Jahr	Unternehmen	Umsatz (Tsd. Euro)	Bruttowertschöpfung (Tsd. Euro)	Sozial. Beschäft.	Geringfüg. Beschäft.	Gesamtbeschäftigte
Forstwirtschaft	2003	4.799	320.647	188.262	3.914	122	8.835
Forstwirtschaft (WGR)	2003	4.367	182.933	93.895	3.343	0	7.710
Forstwirtschaftl. Dienstleistungen	2003	432	137.714	94.368	571	122	1.125
<b>Holz bearbeitendes Gewerbe</b>	<b>2003</b>	<b>242</b>	<b>948.519</b>	<b>213.117</b>	<b>4.090</b>	<b>286</b>	<b>4.618</b>
Sägeindustrie	2003	221	384.214	82.378	2.433	231	2.885
Holzwerkstoffindustrie	2003	21	564.305	130.739	1.657	55	1.733
<b>Holz verarbeitendes Gewerbe</b>	<b>2003</b>	<b>2.301</b>	<b>2.314.498</b>	<b>777.349</b>	<b>21.497</b>	<b>2.017</b>	<b>25.815</b>
Möbelindustrie	2003	1.393	1.503.543	506.648	15.553	1.242	18.188
Holzpackmittelindustrie	2003	47	69.565	21.629	631	87	765
Industrielles Holzbauwesen	2003	663	636.868	215.401	3.555	401	4.619
Sonstige Holzverarbeitung	2003	198	104.522	33.671	1.758	287	2.243
<b>Holz im Baugewerbe</b>	<b>2003</b>	<b>3.615</b>	<b>1.492.274</b>	<b>586.436</b>	<b>15.956</b>	<b>2.090</b>	<b>21.661</b>
Zimmerer	2003	1.275	689.645	273.298	7.737	742	9.754
Bautischlerei u. -schlosserei	2003	2.340	802.629	313.138	8.011	1.315	11.666
Parkettlegeri (bis 2008)	2003	-	-	-	208	33	241
Holzfertigung (ab 2009)	2003	-	-	-	-	-	-
<b>Papiergewerbe</b>	<b>2003</b>	<b>159</b>	<b>1.231.971</b>	<b>383.654</b>	<b>16.204</b>	<b>1.059</b>	<b>17.422</b>
Holz- und Zellstofferzeugung	2003	-	-	-	1.228	3	1.231
Papierherstellung	2003	-	-	-	5.854	101	5.955
Papierverarbeitung	2003	159	1.231.971	383.654	9.122	955	10.236
<b>Verlags- und Druckereigewerbe</b>	<b>2003</b>	<b>1.927</b>	<b>4.104.968</b>	<b>1.668.460</b>	<b>25.811</b>	<b>13.691</b>	<b>41.429</b>
Verlagswerke	2003	676	2.014.273	754.884	9.711	8.042	18.429
Druckgewerbe	2003	1.251	2.090.695	913.575	16.100	5.649	23.000
<b>Holzhandel</b>	<b>2003</b>	<b>462</b>	<b>963.850</b>	<b>156.814</b>	<b>1.021</b>	<b>131</b>	<b>1.614</b>
Holzhandel mit Roh- und Schnittholz	2003	184	518.007	81.989	523	78	785
Großhandel mit sonstigen Holzhalbwaren sowie Bauelementen aus Holz	2003	278	445.843	74.825	498	53	829
<b>Cluster Forst und Holz gesamt</b>	<b>2003</b>	<b>13.505</b>	<b>11.376.727</b>	<b>3.974.092</b>	<b>88.493</b>	<b>19.396</b>	<b>121.394</b>

Jahr	Unternehmen	Umsatz (Tsd. Euro)	Bruttowertschöpfung (Tsd. Euro)	Sozial. Beschäft.	Geringfüg. Beschäft.	Gesamtbeschäftigte
2001	4.788	316.006	163.735	4.143	65	8.996
2001	4.336	166.073	61.959	3.708	0	8.044
2001	452	149.933	101.776	435	65	952
<b>2001</b>	<b>255</b>	<b>672.200</b>	<b>173.012</b>	<b>5.030</b>	<b>291</b>	<b>5.576</b>
2001	236	455.987	113.422	2.836	234	3.306
2001	19	216.213	59.590	2.194	57	2.270
<b>2001</b>	<b>2.373</b>	<b>2.580.548</b>	<b>867.288</b>	<b>25.747</b>	<b>2.033</b>	<b>30.153</b>
2001	1.500	1.738.812	597.531	18.753	1.310	21.563
2001	40	51.204	15.664	583	72	695
2001	617	668.975	214.271	4.445	364	5.426
2001	216	121.557	39.821	1.966	287	2.469
<b>2001</b>	<b>3.678</b>	<b>1.621.244</b>	<b>644.899</b>	<b>18.214</b>	<b>1.892</b>	<b>23.784</b>
2001	1.275	713.848	282.800	8.775	707	10.757
2001	2.403	907.396	362.099	9.182	1.154	12.739
2001	-	-	-	257	31	288
2001	-	-	-	-	-	-
<b>2001</b>	<b>149</b>	<b>1.133.031</b>	<b>345.188</b>	<b>16.119</b>	<b>1.186</b>	<b>17.454</b>
2001	-	-	-	1.254	3	1.257
2001	-	-	-	5.446	146	5.592
2001	149	1.133.031	345.188	9.419	1.037	10.605
<b>2001</b>	<b>1.998</b>	<b>3.931.564</b>	<b>1.548.760</b>	<b>28.844</b>	<b>13.153</b>	<b>43.995</b>
2001	680	1.984.061	747.446	10.549	6.914	18.143
2001	1.318	1.947.504	801.314	18.295	6.239	25.852
<b>2001</b>	<b>495</b>	<b>972.342</b>	<b>152.902</b>	<b>1.132</b>	<b>128</b>	<b>1.755</b>
2001	192	569.181	88.044	634	69	895
2001	303	403.161	64.858	498	59	860
<b>2001</b>	<b>13.736</b>	<b>11.226.935</b>	<b>3.895.783</b>	<b>99.229</b>	<b>18.748</b>	<b>131.713</b>

Jahr	Unternehmen	Umsatz (Tsd. Euro)	Bruttowertschöpfung (Tsd. Euro)	Sozial. Beschäft.	Geringfüg. Beschäft.	Gesamtbeschäftigte
2004	4.814	340.899	194.712	4.083	150	9.047
2004	4.367	197.110	96.171	3.472	0	7.839
2004	447	143.789	98.541	611	150	1.208
<b>2004</b>	<b>237</b>	<b>1.011.559</b>	<b>227.314</b>	<b>3.851</b>	<b>321</b>	<b>4.409</b>
2004	220	404.983	94.702	2.354	261	2.835
2004	17	606.576	132.612	1.497	60	1.574
<b>2004</b>	<b>2.320</b>	<b>2.100.607</b>	<b>688.594</b>	<b>20.140</b>	<b>2.081</b>	<b>24.541</b>
2004	1.361	1.446.311	477.861	14.740	1.318	17.419
2004	45	66.065	19.413	643	85	773
2004	723	479.897	156.756	3.052	417	4.192
2004	191	108.334	34.564	1.705	261	2.157
<b>2004</b>	<b>3.745</b>	<b>1.326.818</b>	<b>481.270</b>	<b>14.998</b>	<b>2.351</b>	<b>21.094</b>
2004	1.286	586.444	222.587	7.226	639	8.351
2004	2.343	721.277	251.846	7.560	1.470	11.373
2004	116	19.097	6.837	212	42	370
2004	-	-	-	-	-	-
<b>2004</b>	<b>207</b>	<b>2.924.471</b>	<b>819.638</b>	<b>16.592</b>	<b>1.159</b>	<b>17.958</b>
2004	4	1.060	388	791	3	795
2004	46	1.690.435	434.983	6.306	68	6.420
2004	157	1.232.976	384.268	9.495	1.091	10.743
<b>2004</b>	<b>1.911</b>	<b>4.224.319</b>	<b>1.707.464</b>	<b>24.169</b>	<b>14.086</b>	<b>40.166</b>
2004	680	1.954.958	735.645	9.229	8.444	18.353
2004	1.231	2.289.361	971.819	14.940	5.642	21.813
<b>2004</b>	<b>433</b>	<b>1.034.520</b>	<b>166.603</b>	<b>987</b>	<b>138</b>	<b>1.558</b>
2004	176	553.042	85.069	505	77	758
2004	257	481.478	81.534	482	61	800
<b>2004</b>	<b>13.667</b>	<b>12.963.193</b>	<b>4.285.595</b>	<b>84.820</b>	<b>20.286</b>	<b>118.773</b>

Jahr	Unternehmen	Umsatz (Tsd. Euro)	Bruttowertschöpfung (Tsd. Euro)	Sozial. Beschäft.	Geringfüg. Beschäft.	Gesamtbeschäftigte
2002	4.769	313.521	163.093	4.143	65	8.996
2002	4.336	173.726	85.379	3.362	0	7.688
2002	433	139.795	97.714	393	73	899
<b>2002</b>	<b>240</b>	<b>950.803</b>	<b>243.067</b>	<b>4.466</b>	<b>271</b>	<b>4.977</b>
2002	222	404.001	95.939	2.612	222	3.056
2002	18	546.802	147.128	1.854	49	1.921
<b>2002</b>	<b>2.345</b>	<b>2.518.351</b>	<b>839.885</b>	<b>23.272</b>	<b>1.978</b>	<b>27.595</b>
2002	1.487	1.599.115	553.165	16.942	1.235	19.664
2002	44	70.451	21.389	657	73	774
2002	615	745.615	232.803	3.777	394	4.786
2002	199	103.170	32.529	1.896	276	2.371
<b>2002</b>	<b>3.686</b>	<b>1.500.259</b>	<b>565.739</b>	<b>17.066</b>	<b>1.886</b>	<b>22.638</b>
2002	1.264	684.743	257.556	8.232	711	10.207
2002	2.330	790.492	299.031	8.6		

## Anhang

Niedersachsen	Jahr	Unternehmen	Umsatz (Tsd. Euro)	Bruttowertschöpfung (Tsd. Euro)	Sozial. Beschäft.	Geringfüg. Beschäft.	Gesamtbeschäftigte
<b>Forstwirtschaft</b>	<b>2006</b>	<b>4.792</b>	<b>449.476</b>	<b>240.684</b>	<b>3.932</b>	<b>160</b>	<b>8.884</b>
Forstwirtschaft (WGR)	2006	4.315	268.977	134.165	3.264	0	7.579
Forstwirtschaftl. Dienstleistungen	2006	477	180.499	106.520	668	160	1.305
<b>Holz bearbeitendes Gewerbe</b>	<b>2006</b>	<b>263</b>	<b>1.154.404</b>	<b>233.218</b>	<b>3.679</b>	<b>305</b>	<b>4.247</b>
Sägeindustrie	2006	238	347.406	72.942	2.201	259	2.698
Holzwerkstoffindustrie	2006	25	806.998	160.276	1.478	46	1.549
<b>Holz verarbeitendes Gewerbe</b>	<b>2006</b>	<b>2.366</b>	<b>2.361.910</b>	<b>732.042</b>	<b>16.996</b>	<b>1.952</b>	<b>21.314</b>
Möbelindustrie	2006	1.254	1.596.479	505.233	11.857	1.208	14.319
Holzpackmittelindustrie	2006	48	91.835	24.939	772	102	922
Industrielles Holzbauwesen	2006	870	573.439	170.281	2.765	392	4.027
Sonstige Holzverarbeitung	2006	194	100.156	31.588	1.602	250	2.046
<b>Holz im Baugewerbe</b>	<b>2006</b>	<b>4.360</b>	<b>1.720.753</b>	<b>538.452</b>	<b>14.135</b>	<b>2.295</b>	<b>20.790</b>
Zimmerer	2006	1.467	769.417	249.595	6.614	779	8.860
Bautischlerei u. -schlosserei	2006	2.720	927.795	281.668	7.286	1.479	11.485
Parkettlegeri (bis 2008)	2006	173	23.540	7.189	235	37	445
Holzfertigung (ab 2009)	2006						
<b>Papiergewerbe</b>	<b>2006</b>	<b>218</b>	<b>3.764.962</b>	<b>982.146</b>	<b>15.888</b>	<b>1.045</b>	<b>17.151</b>
Holz- und Zellstoffherzeugung	2006	4	1.055	336	133	4	141
Papierherstellung	2006	42	2.338.332	569.806	6.588	75	6.705
Papierverarbeitung	2006	172	1.425.574	412.004	9.167	966	10.305
<b>Verlags- und Druckereigewerbe</b>	<b>2006</b>	<b>1.779</b>	<b>3.745.092</b>	<b>1.374.903</b>	<b>22.856</b>	<b>12.436</b>	<b>37.071</b>
Verlagsgewerbe	2006	715	2.238.388	837.253	8.691	7.581	16.987
Druckgewerbe	2006	1.064	1.506.704	537.650	14.165	4.855	20.084
<b>Holzhandel</b>	<b>2006</b>	<b>433</b>	<b>1.272.192</b>	<b>164.936</b>	<b>935</b>	<b>146</b>	<b>1.514</b>
Holzhandel mit Roh- und Schnittholz	2006	183	693.455	91.285	520	80	783
Großhandel mit sonstigen Holzhalbwaren sowie Bauelementen aus Holz	2006	250	578.737	73.651	415	66	731
<b>Cluster Forst und Holz gesamt</b>	<b>2006</b>	<b>14.211</b>	<b>14.468.788</b>	<b>4.266.382</b>	<b>78.421</b>	<b>18.339</b>	<b>110.971</b>

Niedersachsen	Jahr	Unternehmen	Umsatz (Tsd. Euro)	Bruttowertschöpfung (Tsd. Euro)	Sozial. Beschäft.	Geringfüg. Beschäft.	Gesamtbeschäftigte
<b>Forstwirtschaft</b>	<b>2009</b>	<b>4.561</b>	<b>432.883</b>	<b>204.392</b>	<b>3.215</b>	<b>194</b>	<b>7.970</b>
Forstwirtschaft (WGR)	2009	4.116	244.049	95.404	2.531	0	6.647
Forstwirtschaftl. Dienstleistungen	2009	445	188.834	108.988	684	194	1.323
<b>Holz bearbeitendes Gewerbe</b>	<b>2009</b>	<b>231</b>	<b>906.744</b>	<b>139.120</b>	<b>2.971</b>	<b>292</b>	<b>3.494</b>
Sägeindustrie	2009	203	243.049	39.243	1.990	241	2.434
Holzwerkstoffindustrie	2009	28	663.694	99.876	981	51	1.060
<b>Holz verarbeitendes Gewerbe</b>	<b>2009</b>	<b>2.121</b>	<b>2.187.681</b>	<b>696.762</b>	<b>14.702</b>	<b>1.536</b>	<b>18.359</b>
Möbelindustrie	2009	1.109	1.426.108	462.307	9.524	863	11.496
Holzpackmittelindustrie	2009	61	123.902	35.651	733	108	902
Industrielles Holzbauwesen	2009	772	534.455	163.454	3.239	411	4.422
Sonstige Holzverarbeitung	2009	179	103.215	35.350	1.206	154	1.539
<b>Holz im Baugewerbe</b>	<b>2009</b>	<b>4.207</b>	<b>1.949.561</b>	<b>679.214</b>	<b>16.348</b>	<b>2.591</b>	<b>23.146</b>
Zimmerer	2009	1.436	741.684	250.783	5.644	655	7.735
Bautischlerei u. -schlosserei	2009	2.743	1.192.208	424.101	9.769	1.820	14.332
Parkettlegeri (bis 2008)	2009						
Holzfertigung (ab 2009)	2009	28	15.670	4.350	935	116	1.079
<b>Papiergewerbe</b>	<b>2009</b>	<b>203</b>	<b>3.165.579</b>	<b>773.334</b>	<b>13.457</b>	<b>545</b>	<b>14.205</b>
Holz- und Zellstoffherzeugung	2009	8	5.023	1.235	-	-	8
Papierherstellung	2009	37	2.142.688	471.839	6.094	74	6.205
Papierverarbeitung	2009	158	1.017.868	300.260	7.363	471	7.992
<b>Verlags- und Druckereigewerbe</b>	<b>2009</b>	<b>1.820</b>	<b>3.420.293</b>	<b>1.296.764</b>	<b>21.709</b>	<b>11.225</b>	<b>34.754</b>
Verlagsgewerbe	2009	764	2.051.611	831.198	8.454	6.607	15.825
Druckgewerbe	2009	1.056	1.368.682	465.566	13.255	4.618	18.929
<b>Holzhandel</b>	<b>2009</b>	<b>373</b>	<b>1.078.231</b>	<b>218.848</b>	<b>973</b>	<b>148</b>	<b>1.494</b>
Holzhandel mit Roh- und Schnittholz	2009	158	531.804	84.266	535	72	765
Großhandel mit sonstigen Holzhalbwaren sowie Bauelementen aus Holz	2009	215	546.428	134.582	438	76	729
<b>Cluster Forst und Holz gesamt</b>	<b>2009</b>	<b>13.516</b>	<b>13.140.972</b>	<b>4.008.433</b>	<b>73.375</b>	<b>16.531</b>	<b>103.422</b>

Jahr	Unternehmen	Umsatz (Tsd. Euro)	Bruttowertschöpfung (Tsd. Euro)	Sozial. Beschäft.	Geringfüg. Beschäft.	Gesamtbeschäftigte
<b>2007</b>	<b>4.116</b>	<b>341.789</b>	<b>190.448</b>	<b>3.978</b>	<b>174</b>	<b>8.268</b>
2007	4.116	341.789	190.448	3.227	0	7.343
2007	-	-	-	751	174	925
<b>2007</b>	<b>269</b>	<b>1.619.909</b>	<b>324.987</b>	<b>3.634</b>	<b>318</b>	<b>4.221</b>
2007	244	392.081	79.569	2.220	258	2.722
2007	25	1.227.827	245.418	1.414	60	1.499
<b>2007</b>	<b>2.322</b>	<b>2.298.650</b>	<b>702.944</b>	<b>17.314</b>	<b>2.004</b>	<b>21.640</b>
2007	1.220	1.560.904	489.503	11.923	1.239	14.382
2007	53	94.687	23.548	841	100	994
2007	852	546.950	159.998	2.967	435	4.254
2007	197	96.109	29.895	1.583	230	2.010
<b>2007</b>	<b>4.400</b>	<b>1.702.126</b>	<b>619.896</b>	<b>14.235</b>	<b>2.223</b>	<b>20.858</b>
2007	1.464	701.856	259.367	6.466	705	8.635
2007	2.737	973.437	350.651	7.488	1.471	11.696
2007	199	26.834	9.878	281	47	527
2007						
<b>2007</b>	<b>232</b>	<b>3.734.126</b>	<b>933.891</b>	<b>15.414</b>	<b>1.041</b>	<b>16.687</b>
2007	4	1.078	315	-	4	8
2007	44	2.173.255	488.737	6.336	93	6.473
2007	184	1.559.793	444.839	9.078	944	10.206
<b>2007</b>	<b>1.922</b>	<b>4.476.841</b>	<b>1.781.061</b>	<b>22.490</b>	<b>12.166</b>	<b>36.578</b>
2007	704	2.296.411	850.772	8.276	7.359	16.339
2007	1.218	2.180.430	909.289	14.214	4.807	20.239
<b>2007</b>	<b>411</b>	<b>1.285.108</b>	<b>178.178</b>	<b>991</b>	<b>147</b>	<b>1.549</b>
2007	167	660.447	84.385	553	71	791
2007	244	624.660	93.793	438	76	758
<b>2007</b>	<b>13.672</b>	<b>15.458.549</b>	<b>4.731.405</b>	<b>78.056</b>	<b>18.073</b>	<b>109.801</b>

Jahr	Unternehmen	Umsatz (Tsd. Euro)	Bruttowertschöpfung (Tsd. Euro)	Sozial. Beschäft.	Geringfüg. Beschäft.	Gesamtbeschäftigte
<b>2010</b>	<b>4.667</b>	<b>467.863</b>	<b>241.961</b>	<b>3.202</b>	<b>201</b>	<b>8.070</b>
2010	4.209	279.029	133.106	2.404	0	6.613
2010	458	188.834	108.855	798	201	1.457
<b>2010</b>	<b>227</b>	<b>1.023.844</b>	<b>167.021</b>	<b>2.450</b>	<b>243</b>	<b>2.920</b>
2010	200	326.774	61.789	1.794	202	2.196
2010	27	697.070	105.232	656	41	724
<b>2010</b>	<b>2.129</b>	<b>2.373.018</b>	<b>757.046</b>	<b>14.563</b>	<b>1.519</b>	<b>18.211</b>
2010	1.108	1.546.916	509.197	9.377	872	11.357
2010	61	136.649	34.811	778	97	936
2010	773	564.321	171.387	3.312	410	4.495
2010	187	125.132	41.641	1.096	140	1.423
<b>2010</b>	<b>4.334</b>	<b>1.976.358</b>	<b>738.390</b>	<b>17.198</b>	<b>2.647</b>	<b>24.179</b>
2010	1.455	823.145	292.457	6.012	672	8.139
2010	2.837	1.132.901	440.356	10.257	1.871	14.965
2010						
2010	42	20.308	5.577	929	104	1.075
<b>2010</b>	<b>195</b>	<b>4.038.846</b>	<b>842.427</b>	<b>13.135</b>	<b>528</b>	<b>13.858</b>
2010	8	7.790	1.893	-	-	8
2010	37	2.965.739	535.523	6.028	72	6.137
2010	150	1.065.417	305.011	7.107	456	7.713
<b>2010</b>	<b>1.829</b>	<b>3.502.558</b>	<b>1.341.520</b>	<b>21.200</b>	<b>10.818</b>	<b>33.847</b>
2010	735	2.045.403	829.033	8.156	6.509	15.400
2010	1.094	1.457.155	512.487	13.044	4.309	18.447
<b>2010</b>	<b>372</b>	<b>1.137.912</b>	<b>136.480</b>	<b>1.097</b>	<b>137</b>	<b>1.606</b>
2010	156	591.402	60.108	659	70	885
2010	216	546.510	76.372	438	67	721
<b>2010</b>	<b>13.753</b>	<b>14.520.496</b>	<b>4.224.845</b>	<b>72.845</b>	<b>16.093</b>	<b>102.691</b>

Jahr	Unternehmen	Umsatz (Tsd. Euro)	Bruttowertschöpfung (Tsd. Euro)	Sozial. Beschäft.	Geringfüg. Beschäft.	Gesamtbeschäftigte
<b>2008</b>	<b>4.611</b>	<b>504.058</b>	<b>271.800</b>	<b>3.435</b>	<b>177</b>	<b>8.223</b>
2008	4.116	291.659	144.549	2.774	0	6.890
2008	495	212.998	127.251	661	177	1.333
<b>2008</b>	<b>257</b>	<b>1.161.871</b>	<b>193.689</b>	<b>3.385</b>	<b>303</b>	<b>3.945</b>
2008	231	307.207	52.175	2.209	257	2.697
2008	26	854.664	141.513	1.176	46	1.248
<b>2008</b>	<b>2.292</b>	<b>2.371.947</b>	<b>713.949</b>	<b>17.395</b>	<b>1.931</b>	<b>21.618</b>
2008	1.155	1.549.213	464.685	12.062	1.187	14.404
2008	58	148.215	39.052	895	115	1.068
2008	867	580.102	177.480	2.869	417	4.153
2008	212	94.417	32.733	1.569	212	1.993
<b>2008</b>	<b>4.423</b>	<b>1.789.000</b>	<b>626.101</b>	<b>14.283</b>	<b>2.246</b>	<b>20.952</b>
2008	1.468	733.767	251.319	6.252	678	8.398
2008	2.753	1.025.597	363.781	7.666	1.485	11.904
2008	202	29.635	11.001	365	83	650
2008						
<b>2008</b>	<b>217</b>	<b>3.686.669</b>	<b>816.779</b>	<b>15.358</b>	<b>1.008</b>	<b>16.583</b>
2008	4	1.440	347	-	-	4
2008	41	2.123.399	393.681	6.220	65	6.326
2008	172	1.561.830	422.750	9.138	943	10.253
<b>2008</b>	<b>1.928</b>	<b>3.772.413</b>	<b>1.476.897</b>	<b>22.529</b>	<b>11.617</b>	<b>36.074</b>
2008	729	2.123.482	889.138	8.143	6.994	15.866
2008	1.199	1.648.931	587.759	14.386	4.623	20.208
<b>2008</b>	<b>381</b>	<b>1.152.489</b>	<b>174.237</b>	<b>992</b>	<b>145</b>	<b>1.518</b>
2008	160	629.510	90.415	564	72	796
2008	221	522.979	83.822	428	73	722
<b>2008</b>	<b>14.109</b>	<b>14.438.448</b>	<b>4.273.452</b>	<b>77</b>		

Niedersachsen	Jahr	Unternehmen	Umsatz (Tsd. Euro)	Bruttowertschöpfung (Tsd. Euro)	Sozial. Beschäft.	Geringfüg. Beschäft.	Gesamtbeschäftigte
<b>Forstwirtschaft</b>	<b>2012</b>	<b>4.691</b>	<b>559.687</b>	<b>309.755</b>	<b>3.125</b>	<b>207</b>	<b>8.023</b>
Forstwirtschaft (WGR)	2012	4.209	376.838	204.504	2.290	0	6.499
Forstwirtschaftl. Dienstleistungen	2012	482	182.849	105.251	835	207	1.524
<b>Holz bearbeitendes Gewerbe</b>	<b>2012</b>	<b>226</b>	<b>1.002.587</b>	<b>150.900</b>	<b>2.162</b>	<b>212</b>	<b>2.600</b>
Sägeindustrie	2012	197	351.741	48.733	1.858	190	2.245
Holzwerkstoffindustrie	2012	29	650.846	102.167	304	22	355
<b>Holz verarbeitendes Gewerbe</b>	<b>2012</b>	<b>1.884</b>	<b>2.447.142</b>	<b>755.901</b>	<b>15.424</b>	<b>1.415</b>	<b>18.723</b>
Möbelindustrie	2012	1.059	1.607.432	501.921	9.858	825	11.742
Holzpackmittelindustrie	2012	60	175.055	52.812	814	70	944
Industrielles Holzbauwesen	2012	750	645.735	194.810	3.654	372	4.776
Sonstige Holzverarbeitung	2012	15	18.920	6.358	1.098	148	1.261
<b>Holz im Baugewerbe</b>	<b>2012</b>	<b>4.340</b>	<b>2.166.022</b>	<b>796.098</b>	<b>18.520</b>	<b>2.698</b>	<b>25.558</b>
Zimmerer	2012	1.473	883.049	324.942	6.529	689	8.691
Bautischlerei u. -schlosserei	2012	2.797	1.135.018	435.566	10.860	1.915	15.572
Parkettlegerei (bis 2008)	2012	0	0	0	0	0	0
Holzfertigbau (ab 2009)	2012	70	147.955	35.590	1.131	94	1.295
<b>Papiergewerbe</b>	<b>2012</b>	<b>196</b>	<b>4.276.766</b>	<b>910.816</b>	<b>13.095</b>	<b>564</b>	<b>13.855</b>
Holz- und Zellstoffherzeugung	2012	8	5.687	1.460	*	*	8
Papierherstellung	2012	33	2.840.303	522.759	5.807	67	5.907
Papierverarbeitung	2012	155	1.430.776	386.597	7.288	497	7.940
<b>Verlags- und Druckereigewerbe</b>	<b>2012</b>	<b>1.782</b>	<b>3.648.533</b>	<b>1.353.733</b>	<b>20.580</b>	<b>9.648</b>	<b>32.010</b>
Verlagsgewerbe	2012	709	2.105.975	826.368	8.058	5.784	14.551
Druckgewerbe	2012	1.073	1.542.558	527.365	12.522	3.864	17.459
<b>Holzhandel</b>	<b>2012</b>	<b>358</b>	<b>1.194.531</b>	<b>149.394</b>	<b>1.173</b>	<b>134</b>	<b>1.665</b>
Holzhandel mit Roh- und Schnittholz	2012	153	699.481	74.645	705	77	935
Großhandel mit sonstigen Holzhalbwaren sowie Bauelementen aus Holz	2012	205	495.050	74.749	468	57	730
<b>Cluster Forst und Holz gesamt</b>	<b>2012</b>	<b>13.477</b>	<b>15.295.268</b>	<b>4.426.597</b>	<b>74.079</b>	<b>14.878</b>	<b>102.434</b>

Jahr	Unternehmen	Umsatz (Tsd. Euro)	Bruttowertschöpfung (Tsd. Euro)	Sozial. Beschäft.	Geringfüg. Beschäft.	Gesamtbeschäftigte
<b>2013</b>	<b>4.707</b>	<b>582.420</b>	<b>312.453</b>	<b>2.997</b>	<b>184</b>	<b>7.888</b>
2013	4.209	379.908	195.816	2.193	0	6.402
2013	498	202.511	116.637	804	184	1.486
<b>2013</b>	<b>219</b>	<b>972.192</b>	<b>142.529</b>	<b>2.118</b>	<b>208</b>	<b>2.545</b>
2013	190	341.592	54.456	1.825	188	2.203
2013	29	630.600	88.073	293	20	342
<b>2013</b>	<b>2.033</b>	<b>2.502.692</b>	<b>763.774</b>	<b>15.474</b>	<b>1.477</b>	<b>18.984</b>
2013	1.052	1.572.274	495.753	10.118	867	12.037
2013	62	169.413	47.194	802	76	940
2013	753	657.172	197.159	3.616	394	4.763
2013	166	103.834	23.668	938	140	1.244
<b>2013</b>	<b>4.285</b>	<b>2.071.860</b>	<b>789.898</b>	<b>18.941</b>	<b>2.924</b>	<b>26.150</b>
2013	1.449	865.073	315.581	6.646	735	8.830
2013	2.745	1.133.248	455.900	10.970	2.069	15.784
2013						
2013	91	73.538	18.417	1.325	120	1.536
<b>2013</b>	<b>111</b>	<b>3.109.524</b>	<b>606.382</b>	<b>12.882</b>	<b>520</b>	<b>13.513</b>
2013	8	2.523	565			8
2013	28	2.709.873	497.743	5.742	57	5.827
2013	75	397.128	108.073	7.140	463	7.678
<b>2013</b>	<b>1.699</b>	<b>3.673.488</b>	<b>1.357.854</b>	<b>20.435</b>	<b>9.503</b>	<b>31.637</b>
2013	694	2.050.229	799.565	8.187	6.060	14.941
2013	1.005	1.623.259	558.288	12.248	3.443	16.696
<b>2013</b>	<b>337</b>	<b>1.184.128</b>	<b>163.576</b>	<b>1.183</b>	<b>137</b>	<b>1.657</b>
2013	138	705.606	97.615	692	78	908
2013	199	478.522	65.961	491	59	749
<b>2013</b>	<b>13.391</b>	<b>14.096.303</b>	<b>4.136.467</b>	<b>74.030</b>	<b>14.953</b>	<b>102.374</b>

**Tabelle 21:** Cluster Forst und Holz Nordrhein-Westfalen (2000-2013)

Nordrhein-Westfalen	Jahr	Unternehmen	Umsatz (Tsd. Euro)	Bruttowertschöpfung (Tsd. Euro)	Sozial. Beschäft.	Geringfüg. Beschäft.	Gesamtbeschäftigte
<b>Forstwirtschaft</b>	2000	2.959	230.803	112.603	3.578	177	6.714
Forstwirtschaft (WGR)	2000	2.577	152.520	59.932	3.049	0	5.626
Forstwirtschaftl. Dienstleistungen	2000	382	78.284	52.671	529	177	1.088
<b>Holz bearbeitendes Gewerbe</b>	2000	538	2.913.271	868.722	13.061	890	14.489
Sägeindustrie	2000	456	742.351	188.907	5.092	679	6.227
Holzwerkstoffindustrie	2000	82	2.170.920	679.815	7.969	211	8.262
<b>Holz verarbeitendes Gewerbe</b>	2000	4.933	11.539.885	3.889.111	81.463	8.264	94.660
Möbelindustrie	2000	2.754	8.306.058	2.786.875	55.584	4.931	63.269
Holzpackmittelindustrie	2000	160	376.526	111.678	3.273	365	3.798
Industrielles Holzbauwesen	2000	1.233	1.849.584	625.202	14.537	1.686	17.456
Sonstige Holzverarbeitung	2000	786	1.007.717	365.356	8.069	1.282	10.137
<b>Holz im Baugewerbe</b>	2000	6.947	3.014.243	1.192.400	19.445	2.294	28.686
Zimmerer	2000	1.355	740.313	291.041	9.300	923	11.578
Bautischerei u. -schlosserei	2000	5.336	2.163.987	857.631	9.357	1.276	15.969
Parkettlegerei (bis 2008)	2000	256	109.944	43.728	788	95	1.139
Holzfertigung (ab 2009)	2000						
<b>Papiergewerbe</b>	2000	689	8.896.957	2.590.314	38.417	2.806	41.912
Holz- und Zellstoffherzeugung	2000	14	144.055	49.153	4.215	73	4.302
Papierherstellung	2000	145	3.347.452	926.590	14.926	769	15.840
Papierverarbeitung	2000	530	5.405.450	1.614.571	19.276	1.964	21.770
<b>Verlags- und Druckereigewerbe</b>	2000	5.930	16.426.748	6.416.071	81.022	21.646	108.598
Verlagsverteilung	2000	1.990	10.090.625	3.569.981	30.638	12.922	45.550
Druckverteilung	2000	3.940	6.336.123	2.846.089	50.384	8.724	63.048
<b>Holzhandel</b>	2000	798	2.463.293	409.717	2.119	326	3.243
Holzhandel mit Roh- und Schnittholz	2000	347	882.596	140.980	1.033	150	1.530
Großhandel mit sonstigen Holzhalbwaren sowie Bauelementen aus Holz	2000	451	1.580.698	268.737	1.086	176	1.713
<b>Cluster Forst und Holz gesamt</b>	2000	22.794	45.485.202	15.478.938	239.105	36.403	298.302

Jahr	Unternehmen	Umsatz (Tsd. Euro)	Bruttowertschöpfung (Tsd. Euro)	Sozial. Beschäft.	Geringfüg. Beschäft.	Gesamtbeschäftigte
2001	2.971	217.227	104.819	3.633	172	6.776
2001	2.588	139.459	52.030	3.114	0	5.702
2001	383	77.767	52.789	519	172	1.074
2001	540	2.886.906	777.455	12.165	849	13.554
2001	451	677.284	168.467	4.641	660	5.752
2001	89	2.209.622	608.988	7.524	189	7.802
2001	4.957	11.041.761	3.644.544	77.852	7.648	90.457
2001	2.762	8.032.254	2.670.683	53.602	4.650	61.014
2001	169	392.686	120.125	3.044	308	3.521
2001	1.273	1.829.131	585.866	13.377	1.493	16.143
2001	753	787.690	267.869	7.829	1.197	9.779
2001	6.656	2.821.351	1.123.941	18.501	2.239	27.396
2001	1.339	654.280	259.201	8.677	867	10.883
2001	5.062	2.056.151	820.514	9.022	1.273	15.357
2001	255	110.921	44.226	802	99	1.156
2001						
2001	668	7.673.668	2.309.967	38.223	2.822	41.713
2001	13	142.684	45.825	4.147	61	4.221
2001	136	2.663.297	781.156	14.772	860	15.768
2001	519	4.867.687	1.482.986	19.304	1.901	21.724
2001	5.753	16.580.553	6.236.472	80.985	21.280	108.018
2001	1.965	10.273.169	3.588.564	31.973	12.822	46.760
2001	3.788	6.307.384	2.697.908	49.012	8.458	61.258
2001	781	2.316.758	367.640	2.035	329	3.145
2001	337	818.689	126.639	979	154	1.470
2001	444	1.498.069	241.001	1.056	175	1.675
2001						
2001	22.326	43.538.225	14.564.837	233.394	35.339	291.059

Jahr	Unternehmen	Umsatz (Tsd. Euro)	Bruttowertschöpfung (Tsd. Euro)	Sozial. Beschäft.	Geringfüg. Beschäft.	Gesamtbeschäftigte
2002	2.986	225.375	127.258	3.325	177	6.488
2002	2.588	145.887	71.697	2.823	0	5.411
2002	398	79.488	55.560	502	177	1.077
2002	514	2.416.993	629.717	11.021	768	12.303
2002	434	652.708	155.000	4.096	607	5.137
2002	80	1.764.285	474.717	6.925	161	7.166
2002	4.900	10.123.145	3.353.877	73.046	7.458	85.404
2002	2.769	7.213.084	2.436.111	50.137	4.499	57.405
2002	173	382.443	116.111	2.997	335	3.505
2002	1.264	1.723.245	538.047	13.162	1.518	15.944
2002	694	804.373	263.608	6.750	1.106	8.550
2002	6.405	2.553.738	963.485	17.262	2.216	25.883
2002	1.334	611.935	230.170	8.020	828	10.182
2002	4.828	1.843.161	697.239	8.470	1.289	14.587
2002	243	98.642	36.076	772	99	1.114
2002						
2002	646	8.342.129	2.485.267	36.514	2.754	39.914
2002	16	178.379	59.957	3.898	61	3.975
2002	132	3.249.063	930.871	14.138	877	15.147
2002	498	4.914.687	1.494.439	18.478	1.816	20.792
2002	5.374	15.534.963	5.746.763	78.063	20.145	103.582
2002	1.700	9.554.792	3.226.621	31.056	11.987	44.743
2002	3.674	5.980.171	2.520.142	47.007	8.158	58.839
2002	751	2.107.342	348.098	1.777	321	2.849
2002	322	761.828	112.567	856	140	1.318
2002	429	1.345.514	235.530	921	181	1.531
2002						
2002	21.576	41.303.685	13.654.465	221.008	33.839	276.423

Nordrhein-Westfalen	Jahr	Anzahl Steuerpflichtigen	Lieferungen u. Leistungen (Tsd. Euro)	Bruttowertschöpfung in Tsd. €	Sozial. Beschäft.	Geringfüg. Beschäft.	Gesamtbeschäftigte
<b>Forstwirtschaft</b>	2003	3.512	234.854	134.514	3.398	192	7.102
Forstwirtschaft (WGR)	2003	3.110	153.618	78.848	2.807	0	5.917
Forstwirtschaftl. Dienstleistungen	2003	402	81.236	55.667	591	192	1.185
<b>Holz bearbeitendes Gewerbe</b>	2003	484	2.320.485	526.633	10.376	815	11.675
Sägeindustrie	2003	403	635.674	136.293	3.930	636	4.969
Holzwerkstoffindustrie	2003	81	1.684.811	390.341	6.446	179	6.706
<b>Holz verarbeitendes Gewerbe</b>	2003	4.935	9.863.626	3.229.287	67.145	7.765	79.845
Möbelindustrie	2003	2.821	6.985.404	2.271.353	45.851	4.715	53.387
Holzpackmittelindustrie	2003	175	398.984	124.051	3.044	335	3.554
Industrielles Holzbauwesen	2003	1.288	1.659.301	561.207	11.991	1.632	14.911
Sonstige Holzverarbeitung	2003	651	819.937	272.676	6.259	1.083	7.993
<b>Holz im Baugewerbe</b>	2003	6.162	2.328.665	914.776	15.998	2.432	24.592
Zimmerer	2003	1.311	592.566	234.827	7.298	915	9.524
Bautischerei u. -schlosserei	2003	4.604	1.638.405	639.208	7.907	1.398	13.909
Parkettlegerei (bis 2008)	2003	247	97.694	37.741	793	119	1.159
Holzfertigung (ab 2009)	2003						
<b>Papiergewerbe</b>	2003	626	8.793.088	2.578.878	36.142	3.144	39.912
Holz- und Zellstoffherzeugung	2003	12	159.834	49.395	3.770	71	3.853
Papierherstellung	2003	132	3.402.153	900.442	13.520	1.081	14.713
Papierverarbeitung	2003	482	5.231.101	1.629.041	18.852	2.012	21.346
<b>Verlags- und Druckereigewerbe</b>	2003	5.263	14.647.424	5.445.987	72.119	20.052	97.334
Verlagsverteilung	2003	1.667	9.034.699	3.142.770	29.024	11.571	42.262
Druckverteilung	2003	3.596	5.612.725	2.303.217	43.095	8.481	55.172
<b>Holzhandel</b>	2003	729	1.925.767	316.059	1.485	303	2.517
Holzhandel mit Roh- und Schnittholz	2003	319	747.504	118.314	636	140	1.095
Großhandel mit sonstigen Holzhalbwaren sowie Bauelementen aus Holz	2003	410	1.178.263	197.746	849	163	1.422
<b>Cluster Forst und Holz gesamt</b>	2003	21.711	40.113.909	13.143.134	206.663	34.703	263.077

Jahr	Anzahl Steuerpflichtigen	Lieferungen u. Leistungen (Tsd. Euro)	Bruttowertschöpfung in Tsd. €	Sozial. Beschäft.	Geringfüg. Beschäft.	Gesamtbeschäftigte
2004	3.542	258.095	144.201	3.618	207	7.367
2004	3.110	165.523	80.759	2.915	0	6.025
2004	432	92.572	63.441	703	207	1.342
2004	460	1.814.082	406.699	10.667	860	11.987
2004	389	663.483	155.150	3.865	676	4.930
2004	71	1.150.599	251.549	6.802	184	7.057
2004	4.814	9.976.003	3.254.041	62.549	8.450	75.813
2004	2.895	6.900.958	2.246.473	41.861	5.199	49.955
2004	-	-	-	3.184	427	3.611
2004	1.289	2.197.321	717.745	11.612	1.719	14.620
2004	630	877.724	289.824	5.892	1.105	7.627
2004	5.932	2.113.112	754.642	15.666	2.962	24.590
2004	1.307	524.937	199.242	7.004	1.066	9.377
2004	4.380	1.490.568	520.457	7.865	1.784	14.029
2004	245	97.607	34.943	797	132	1.174
2004						
2004	611	8.906.739	2.592.326	35.540	3.207	39.358
2004	12	139.159	50.893	3.688	75	3.775
2004	131	3.516.080	904.757	14.441	1.086	15.658
2004	468	5.251.500	1.636.676	17.411	2.046	19.925
2004	5.263	14.592.123	5.385.062	67.892	21.338	95.093
2004	1.714	8.954.633	3.121.161	27.764	12.533	42.011
2004	3.549	5.637.490	2.263.901	40.128	9.405	53.082
2004	899	1.607.556	260.858	1.424	337	2.460
2004	311	732.360	112.652	587	151	1.049
2004	388	875.196	148.206	837	186	1.411
2004						
2004	21.321	39.267.710	12.797.829	197.356	37.981	256.658

Jahr	Anzahl Steuerpflichtigen	Lieferungen u. Leistungen (Tsd. Euro)	Bruttowertschöpfung in Tsd. €	Sozial. Beschäft.	Geringfüg. Beschäft.	Gesamtbeschäftigte
2005	3.446	299.243	162.242	3.315	227	6.988
2005	2.992	193.659	99.932	2.648	0	5.640
2005	454	105.584	62.310	667	227	1.348
2005	443	1.706.933	387.210	9.848	837	11.128
2005	379	643.				



Nordrhein-Westfalen	Jahr	Anzahl Steuerpflichtigen	Lieferungen u. Leistungen (Tsd. Euro)	Bruttowertschöpfung in Tsd. €	Sozial. Beschäft.	Geringfüg. Beschäft.	Gesamtbeschäftigte
<b>Forstwirtschaft</b>	<b>2006</b>	<b>3.476</b>	<b>345.130</b>	<b>183.043</b>	<b>3.436</b>	<b>245</b>	<b>7.157</b>
Forstwirtschaft (WGR)	2006	2.992	225.873	112.665	2.741	0	5.733
Forstwirtschaftl. Dienstleistungen	2006	484	119.257	70.379	695	245	1.424
<b>Holz bearbeitendes Gewerbe</b>	<b>2006</b>	<b>451</b>	<b>1.900.148</b>	<b>385.875</b>	<b>9.489</b>	<b>790</b>	<b>10.730</b>
Sägeindustrie	2006	382	747.869	157.023	3.678	613	4.673
Holzwerkstoffindustrie	2006	69	1.152.279	228.852	5.811	177	6.057
<b>Holz verarbeitendes Gewerbe</b>	<b>2006</b>	<b>5.036</b>	<b>10.596.087</b>	<b>2.377.913</b>	<b>57.433</b>	<b>7.595</b>	<b>70.064</b>
Möbelindustrie	2006	3.131	7.303.797	2.274.322	38.846	4.472	46.449
Holzpackmittelindustrie	2006	*	*	*	2.955	418	3.373
Industrielles Holzbauwesen	2006	1.330	2.363.805	701.923	10.701	1.726	13.757
Sonstige Holzverarbeitung	2006	575	928.484	301.667	4.931	979	6.485
<b>Holz im Baugewerbe</b>	<b>2006</b>	<b>5.993</b>	<b>2.442.301</b>	<b>754.426</b>	<b>14.866</b>	<b>3.221</b>	<b>24.080</b>
Zimmerer	2006	1.366	613.416	198.989	6.419	1.051	8.836
Bautischlerei u. -schlosserei	2006	4.262	1.713.948	520.335	7.639	2.009	13.910
Parkettlegerei (bis 2008)	2006	365	114.937	35.101	808	161	1.334
Holzfertigung (ab 2009)	2006						
<b>Papiergewerbe</b>	<b>2006</b>	<b>589</b>	<b>8.730.957</b>	<b>2.374.961</b>	<b>33.571</b>	<b>3.099</b>	<b>37.259</b>
Holz- und Zellstoffherzeugung	2006	14	215.972	68.829	3.519	71	3.604
Papierherstellung	2006	124	3.414.539	832.057	13.471	1.045	14.640
Papierverarbeitung	2006	451	5.100.445	1.474.075	16.581	1.983	19.015
<b>Verlags- und Druckereigewerbe</b>	<b>2006</b>	<b>5.213</b>	<b>14.724.888</b>	<b>5.390.925</b>	<b>63.696</b>	<b>22.471</b>	<b>91.380</b>
Verlagsgewerbe	2006	1.686	9.226.793	3.299.445	26.207	12.927	40.820
Druckgewerbe	2006	3.527	5.498.095	2.091.480	37.489	9.544	50.560
<b>Holzhandel</b>	<b>2006</b>	<b>681</b>	<b>1.880.495</b>	<b>243.109</b>	<b>1.401</b>	<b>297</b>	<b>2.379</b>
Holzhandel mit Roh- und Schnittholz	2006	303	866.815	114.106	604	139	1.046
Großhandel mit sonstigen Holzhalbwaren sowie Bauelementen aus Holz	2006	378	1.013.679	129.003	797	158	1.333
<b>Cluster Forst und Holz gesamt</b>	<b>2006</b>	<b>21.439</b>	<b>40.620.005</b>	<b>12.610.251</b>	<b>183.892</b>	<b>37.718</b>	<b>243.049</b>

Nordrhein-Westfalen	Jahr	Anzahl Steuerpflichtigen	Lieferungen u. Leistungen (Tsd. Euro)	Bruttowertschöpfung in Tsd. €	Sozial. Beschäft.	Geringfüg. Beschäft.	Gesamtbeschäftigte
<b>Forstwirtschaft</b>	<b>2009</b>	<b>3.550</b>	<b>349.716</b>	<b>163.674</b>	<b>2.870</b>	<b>246</b>	<b>6.666</b>
Forstwirtschaft (WGR)	2009	2.934	204.940	80.116	2.125	0	5.059
Forstwirtschaftl. Dienstleistungen	2009	616	144.776	83.559	745	246	1.607
<b>Holz bearbeitendes Gewerbe</b>	<b>2009</b>	<b>375</b>	<b>1.682.322</b>	<b>261.022</b>	<b>9.456</b>	<b>670</b>	<b>10.501</b>
Sägeindustrie	2009	316	715.870	115.585	3.366	457	4.139
Holzwerkstoffindustrie	2009	59	966.452	145.437	6.090	213	6.362
<b>Holz verarbeitendes Gewerbe</b>	<b>2009</b>	<b>5.247</b>	<b>9.937.157</b>	<b>3.141.356</b>	<b>48.173</b>	<b>5.422</b>	<b>58.842</b>
Möbelindustrie	2009	3.037	7.267.110	2.300.965	34.728	3.305	41.070
Holzpackmittelindustrie	2009	188	369.765	106.394	2.467	307	2.962
Industrielles Holzbauwesen	2009	1.504	1.565.521	481.217	7.808	1.236	10.548
Sonstige Holzverarbeitung	2009	518	734.761	252.779	3.170	574	4.262
<b>Holz im Baugewerbe</b>	<b>2009</b>	<b>5.634</b>	<b>2.195.848</b>	<b>769.630</b>	<b>20.318</b>	<b>4.455</b>	<b>30.407</b>
Zimmerer	2009	1.434	541.602	183.116	4.591	818	6.843
Bautischlerei u. -schlosserei	2009	4.142	1.629.333	579.598	13.927	3.294	21.363
Parkettlegerei (bis 2008)	2009						
Holzfertigung (ab 2009)	2009	58	24.912	6.916	1.800	343	2.201
<b>Papiergewerbe</b>	<b>2009</b>	<b>537</b>	<b>7.990.780</b>	<b>2.016.835</b>	<b>27.944</b>	<b>1.950</b>	<b>30.431</b>
Holz- und Zellstoffherzeugung	2009	12	113.993	28.027	2.443	33	2.488
Papierherstellung	2009	113	2.896.887	637.920	10.333	422	10.868
Papierverarbeitung	2009	412	4.979.901	1.350.888	15.168	1.495	17.075
<b>Verlags- und Druckereigewerbe</b>	<b>2009</b>	<b>5.037</b>	<b>14.522.021</b>	<b>5.615.011</b>	<b>59.826</b>	<b>19.789</b>	<b>84.652</b>
Verlagsgewerbe	2009	1.750	9.797.814	3.980.535	24.480	11.958	38.188
Druckgewerbe	2009	3.287	4.724.207	1.634.477	35.346	7.831	46.664
<b>Holzhandel</b>	<b>2009</b>	<b>641</b>	<b>1.658.659</b>	<b>339.336</b>	<b>1.931</b>	<b>277</b>	<b>2.849</b>
Holzhandel mit Roh- und Schnittholz	2009	296	787.572	124.793	642	104	1.042
Großhandel mit sonstigen Holzhalbwaren sowie Bauelementen aus Holz	2009	345	871.087	214.544	1.289	173	1.807
<b>Cluster Forst und Holz gesamt</b>	<b>2009</b>	<b>21.021</b>	<b>38.336.502</b>	<b>12.306.865</b>	<b>170.518</b>	<b>32.809</b>	<b>224.348</b>

Jahr	Anzahl Steuerpflichtigen	Lieferungen u. Leistungen (Tsd. Euro)	Bruttowertschöpfung in Tsd. €	Sozial. Beschäft.	Geringfüg. Beschäft.	Gesamtbeschäftigte
<b>2007</b>	<b>3.503</b>	<b>511.379</b>	<b>292.307</b>	<b>3.585</b>	<b>284</b>	<b>7.372</b>
2007	2.934	287.017	159.929	2.710	0	5.644
2007	569	224.363	132.378	875	284	1.728
<b>2007</b>	<b>425</b>	<b>1.975.068</b>	<b>397.294</b>	<b>9.632</b>	<b>841</b>	<b>10.898</b>
2007	363	822.696	166.958	3.746	605	4.714
2007	62	1.152.372	230.336	5.886	236	6.184
<b>2007</b>	<b>5.278</b>	<b>10.797.766</b>	<b>3.252.458</b>	<b>58.498</b>	<b>7.416</b>	<b>71.192</b>
2007	3.184	7.420.879	2.254.500	39.321	4.269	46.774
2007	186	451.222	112.215	2.905	472	3.563
2007	1.330	1.990.821	582.369	11.214	1.736	14.280
2007	578	934.845	303.374	5.058	939	6.575
<b>2007</b>	<b>5.988</b>	<b>2.361.578</b>	<b>856.892</b>	<b>15.470</b>	<b>3.213</b>	<b>24.671</b>
2007	1.377	567.902	209.865	6.524	1.015	8.916
2007	4.192	1.678.494	604.626	8.122	2.043	14.357
2007	419	115.182	42.401	824	155	1.398
2007						
<b>2007</b>	<b>576</b>	<b>9.093.085</b>	<b>2.383.279</b>	<b>31.767</b>	<b>2.470</b>	<b>34.813</b>
2007	14	188.370	55.047	2.598	51	2.663
2007	120	3.504.133	788.035	12.930	539	13.589
2007	442	5.400.582	1.540.197	16.239	1.880	18.561
<b>2007</b>	<b>5.158</b>	<b>14.943.871</b>	<b>5.436.769</b>	<b>61.945</b>	<b>22.598</b>	<b>89.701</b>
2007	1.676	9.465.556	3.366.807	25.357	12.791	39.824
2007	3.482	5.478.315	2.069.962	36.588	9.807	49.877
<b>2007</b>	<b>670</b>	<b>2.103.145</b>	<b>294.370</b>	<b>1.846</b>	<b>294</b>	<b>2.810</b>
2007	300	956.994	122.275	659	129	1.088
2007	370	1.146.152	172.096	1.187	165	1.722
<b>2007</b>	<b>21.598</b>	<b>41.785.893</b>	<b>12.913.368</b>	<b>182.743</b>	<b>37.116</b>	<b>241.457</b>

Jahr	Anzahl Steuerpflichtigen	Lieferungen u. Leistungen (Tsd. Euro)	Bruttowertschöpfung in Tsd. €	Sozial. Beschäft.	Geringfüg. Beschäft.	Gesamtbeschäftigte
<b>2010</b>	<b>3.568</b>	<b>413.474</b>	<b>215.053</b>	<b>2.764</b>	<b>240</b>	<b>6.572</b>
2010	2.923	234.315	111.776	2.019	0	4.942
2010	645	179.159	103.278	745	240	1.630
<b>2010</b>	<b>371</b>	<b>1.744.151</b>	<b>289.607</b>	<b>9.076</b>	<b>631</b>	<b>10.078</b>
2010	312	689.953	130.462	3.220	426	3.958
2010	59	1.054.198	159.145	5.856	205	6.120
<b>2010</b>	<b>5.298</b>	<b>10.238.775</b>	<b>3.250.215</b>	<b>46.978</b>	<b>5.179</b>	<b>57.455</b>
2010	3.016	7.270.527	2.341.861	33.834	3.115	39.965
2010	200	418.400	106.587	2.383	352	2.935
2010	1.585	1.779.003	543.160	7.834	1.198	10.617
2010	497	770.945	258.606	2.927	514	3.938
<b>2010</b>	<b>5.692</b>	<b>2.318.958</b>	<b>879.247</b>	<b>21.115</b>	<b>4.695</b>	<b>31.502</b>
2010	1.524	580.764	206.341	4.820	851	7.195
2010	4.077	1.714.307	666.347	14.510	3.504	22.091
2010						
2010	91	23.886	6.559	1.785	340	2.216
<b>2010</b>	<b>527</b>	<b>8.622.846</b>	<b>1.974.296</b>	<b>27.299</b>	<b>1.865</b>	<b>29.691</b>
2010	11	152.559	37.071	2.277	42	2.330
2010	109	3.071.918	554.696	9.892	444	10.445
2010	407	5.398.369	1.382.530	15.130	1.379	16.916
<b>2010</b>	<b>4.881</b>	<b>14.505.988</b>	<b>5.669.193</b>	<b>56.748</b>	<b>18.832</b>	<b>80.461</b>
2010	1.727	9.933.669	4.057.118	23.283	11.281	36.291
2010	3.154	4.572.319	1.612.075	33.465	7.551	44.170
<b>2010</b>	<b>632</b>	<b>1.791.446</b>	<b>217.174</b>	<b>1.890</b>	<b>265</b>	<b>2.787</b>
2010	285	870.459	88.470	615	124	1.024
2010	347	920.987	128.704	1.275	141	1.763
<b>2010</b>	<b>20.969</b>	<b>39.635.637</b>	<b>12.494.785</b>	<b>165.870</b>	<b>31.707</b>	<b>218.546</b>

Jahr	Anzahl Steuerpflichtigen	Lieferungen u. Leistungen (Tsd. Euro)	Bruttowertschöpfung in Tsd. €	Sozial. Beschäft.	Geringfüg. Beschäft.	Gesamtbeschäftigte
<b>2008</b>	<b>3.520</b>	<b>429.957</b>	<b>232.243</b>	<b>3.189</b>	<b>264</b>	<b>6.973</b>
2008	2.934	244.921	121.385	2.329	0	5.263
2008	586	185.037	110.858	860	264	1.710
<b>2008</b>	<b>408</b>	<b>1.994.947</b>	<b>333.913</b>	<b>9.666</b>	<b>802</b>	<b>10.876</b>
2008	350	843.806	143.309	3.892	585	4.827
2008	58	1.151.141	190.604	5.774	217	6.049
<b>2008</b>	<b>5.082</b>	<b>10.256.497</b>	<b>3.134.744</b>	<b>57.388</b>	<b>7.071</b>	<b>69.541</b>
2008	3.178	7.673.650	2.308.552	38.611	4.048	45.837
2008	*</					

## Anhang

Nordrhein-Westfalen	Jahr	Anzahl Steuerpflichtigen	Lieferungen u. Leistungen (Tsd. Euro)	Bruttowertschöpfung in Tsd. €	Sozial. Beschäft.	Geringfüg. Beschäft.	Gesamtbeschäftigte	Jahr	Unternehmen	Umsatz (Tsd. Euro)	Bruttowertschöpfung (Tsd. Euro)	Sozial. Beschäft.	Geringfüg. Beschäft.	Gesamtbeschäftigte
<b>Forstwirtschaft</b>	<b>2012</b>	<b>3.573</b>	<b>505.592</b>	<b>280.606</b>	<b>2.734</b>	<b>236</b>	<b>6.543</b>	<b>2013</b>	<b>3.603</b>	<b>522.629</b>	<b>281.701</b>	<b>2.620</b>	<b>275</b>	<b>6.498</b>
Forstwirtschaft (WGR)	2012	2.923	316.450	171.732	1.923	0	4.846	2013	2.923	319.026	164.436	1.841	0	4.764
Forstwirtschaftl. Dienstleistungen	2012	650	189.143	108.874	811	236	1.697	2013	680	203.603	117.266	779	275	1.734
<b>Holz bearbeitendes Gewerbe</b>	<b>2012</b>	<b>357</b>	<b>1.775.960</b>	<b>266.519</b>	<b>8.954</b>	<b>510</b>	<b>9.821</b>	<b>2013</b>	<b>342</b>	<b>1.819.774</b>	<b>267.635</b>	<b>9.588</b>	<b>524</b>	<b>10.454</b>
Sägeindustrie	2012	302	665.546	92.210	3.083	372	3.757	2013	285	682.158	108.749	2.778	366	3.429
Holzwerkstoffindustrie	2012	55	1.110.414	174.308	5.871	138	6.064	2013	57	1.137.616	158.886	6.810	158	7.025
<b>Holz verarbeitendes Gewerbe</b>	<b>2012</b>	<b>5.449</b>	<b>10.866.420</b>	<b>3.224.735</b>	<b>47.184</b>	<b>4.909</b>	<b>57.542</b>	<b>2013</b>	<b>4.961</b>	<b>9.904.692</b>	<b>3.032.909</b>	<b>47.010</b>	<b>4.997</b>	<b>56.968</b>
Möbelindustrie	2012	3.031	7.551.427	2.294.247	34.012	2.890	39.933	2013	3.007	7.462.692	2.302.152	34.181	2.954	40.142
Holzpackmittelindustrie	2012	205	437.997	132.138	2.455	374	3.034	2013	208	424.969	118.386	2.482	383	3.073
Industrielles Holzbauwesen	2012	1.742	2.002.493	604.032	7.992	1.164	10.898	2013	1.724	1.826.226	547.890	8.158	1.187	11.069
Sonstige Holzverarbeitung	2012	471	874.503	194.317	2.725	481	3.677	2013	22	190.804	64.481	2.189	473	2.684
<b>Holz im Baugewerbe</b>	<b>2012</b>	<b>5.887</b>	<b>2.602.248</b>	<b>983.242</b>	<b>22.505</b>	<b>4.980</b>	<b>33.372</b>	<b>2013</b>	<b>5.845</b>	<b>2.570.013</b>	<b>1.001.398</b>	<b>23.089</b>	<b>5.271</b>	<b>34.205</b>
Zimmerer	2012	1.657	642.094	236.276	5.214	925	7.796	2013	1.668	666.989	243.320	5.225	910	7.803
Bautischlerei u. -schlosserei	2012	4.095	1.923.509	738.151	15.599	3.729	23.423	2013	4.028	1.853.647	745.713	16.102	4.049	24.179
Parkettlegeri (bis 2008)	2012	0	0	0	0	0	0	2013						
Holzfertigbau (ab 2009)	2012	135	36.645	8.815	1.692	326	2.153	2013	149	49.376	12.366	1.762	312	2.223
<b>Papiergewerbe</b>	<b>2012</b>	<b>539</b>	<b>9.811.385</b>	<b>2.358.394</b>	<b>28.257</b>	<b>1.596</b>	<b>30.392</b>	<b>2013</b>	<b>519</b>	<b>8.995.380</b>	<b>2.191.317</b>	<b>27.606</b>	<b>1.690</b>	<b>29.815</b>
Holz- und Zellstoffherzeugung	2012	9	160.085	41.089	2.253	38	2.300	2013	10	160.342	35.920	590	43	643
Papierherstellung	2012	114	2.701.712	497.251	9.596	352	10.062	2013	106	2.547.418	467.904	8.278	355	8.739
Papierverarbeitung	2012	416	6.949.588	1.820.053	16.408	1.206	18.030	2013	403	6.287.620	1.687.493	18.738	1.292	20.433
<b>Verlags- und Druckereigewerbe</b>	<b>2012</b>	<b>4.647</b>	<b>14.302.271</b>	<b>5.465.981</b>	<b>54.280</b>	<b>17.767</b>	<b>76.694</b>	<b>2013</b>	<b>4.433</b>	<b>13.997.236</b>	<b>5.325.247</b>	<b>51.590</b>	<b>18.498</b>	<b>74.521</b>
Verlagsgewerbe	2012	1.679	9.869.000	3.936.191	22.028	10.955	34.662	2013	1.654	9.701.268	3.800.342	19.879	11.323	32.856
Druckgewerbe	2012	2.968	4.433.271	1.529.789	32.252	6.812	42.032	2013	2.779	4.295.968	1.524.904	31.711	7.175	41.665
<b>Holzhandel</b>	<b>2012</b>	<b>603</b>	<b>1.996.331</b>	<b>261.600</b>	<b>1.907</b>	<b>271</b>	<b>2.781</b>	<b>2013</b>	<b>588</b>	<b>1.930.306</b>	<b>266.521</b>	<b>1.562</b>	<b>267</b>	<b>2.417</b>
Holzhandel mit Roh- und Schnittholz	2012	263	899.587	96.000	597	122	982	2013	258	882.941	122.148	660	128	1.046
Großhandel mit sonstigen Holzhalbwaren sowie Bauelementen aus Holz	2012	340	1.096.744	165.600	1.310	149	1.799	2013	330	1.047.365	144.372	902	139	1.371
<b>Cluster Forst und Holz gesamt</b>	<b>2012</b>	<b>21.055</b>	<b>41.860.209</b>	<b>12.841.076</b>	<b>165.821</b>	<b>30.269</b>	<b>217.145</b>	<b>2013</b>	<b>20.291</b>	<b>39.740.029</b>	<b>12.366.728</b>	<b>163.065</b>	<b>31.522</b>	<b>214.878</b>

**Tabelle 22: Cluster Forst und Holz Rheinland-Pfalz (2000-2013)**

Rheinland-Pfalz	Jahr	Unternehmen	Umsatz (Tsd. Euro)	Bruttowertschöpfung (Tsd. Euro)	Sozial. Beschäft.	Geringfüg. Beschäft.	Gesamtbeschäftigte
<b>Forstwirtschaft</b>	<b>2000</b>	<b>2.665</b>	<b>194.871</b>	<b>89.720</b>	<b>3.797</b>	<b>43</b>	<b>6.505</b>
Forstwirtschaft (WGR)	2000	2.394	147.899	58.116	2.957	0	5.351
Forstwirtschaftl. Dienstleistungen	2000	271	46.972	31.604	840	43	1.154
<b>Holz bearbeitendes Gewerbe</b>	<b>2000</b>	<b>155</b>	<b>443.136</b>	<b>123.268</b>	<b>3.452</b>	<b>195</b>	<b>3.802</b>
Sägeindustrie	2000	146	264.129	67.213	1.974	176	2.296
Holzwerkstoffindustrie	2000	9	179.007	56.055	1.478	19	1.506
<b>Holz verarbeitendes Gewerbe</b>	<b>2000</b>	<b>2.148</b>	<b>2.244.346</b>	<b>782.662</b>	<b>15.947</b>	<b>1.398</b>	<b>19.493</b>
Möbelindustrie	2000	625	1.083.413	379.504	6.837	401	7.863
Holzpackmittelindustrie	2000	58	66.012	19.579	414	64	536
Industrielles Holzbauwesen	2000	1.272	837.760	283.182	7.201	691	9.164
Sonstige Holzverarbeitung	2000	193	257.159	100.396	1.495	242	1.930
<b>Holz im Baugewerbe</b>	<b>2000</b>	<b>1.878</b>	<b>577.123</b>	<b>227.761</b>	<b>7.744</b>	<b>825</b>	<b>10.447</b>
Zimmerer	2000	626	307.718	120.974	3.663	285	4.574
Bautischlerei u. -schlosserei	2000	1.213	257.517	102.059	3.977	527	5.717
Parkettlegerei (bis 2008)	2000	39	11.889	4.728	104	13	156
Holzfertigung (ab 2009)	2000						
<b>Papiergewerbe</b>	<b>2000</b>	<b>121</b>	<b>1.282.843</b>	<b>383.177</b>	<b>8.266</b>	<b>414</b>	<b>8.801</b>
Holz- und Zellstoffherzeugung	2000	*	*	*	0	0	0
Papierherstellung	2000	*	*	*	5.223	146	5.369
Papierverarbeitung	2000	121	1.282.843	383.177	3.043	268	3.432
<b>Verlags- und Druckereigewerbe</b>	<b>2000</b>	<b>1.105</b>	<b>2.289.832</b>	<b>952.554</b>	<b>13.626</b>	<b>3.579</b>	<b>18.310</b>
Verlagsvertrieb	2000	326	1.082.728	420.982	4.049	1.203	5.578
Druckvertrieb	2000	779	1.207.104	531.572	9.577	2.376	12.732
<b>Holzhandel</b>	<b>2000</b>	<b>155</b>	<b>303.870</b>	<b>50.419</b>	<b>593</b>	<b>57</b>	<b>805</b>
Holzhandel mit Roh- und Schnittholz	2000	75	120.860	19.305	500	30	605
Großhandel mit sonstigen Holzhalbwaren sowie Bauelementen aus Holz	2000	80	183.010	31.114	93	27	200
<b>Cluster Forst und Holz gesamt</b>	<b>2000</b>	<b>8.227</b>	<b>7.336.021</b>	<b>2.609.561</b>	<b>53.425</b>	<b>6.511</b>	<b>68.163</b>

Rheinland-Pfalz	Jahr	Unternehmen	Umsatz (Tsd. Euro)	Bruttowertschöpfung (Tsd. Euro)	Sozial. Beschäft.	Geringfüg. Beschäft.	Gesamtbeschäftigte
<b>Forstwirtschaft</b>	<b>2003</b>	<b>2.753</b>	<b>195.108</b>	<b>108.079</b>	<b>3.732</b>	<b>73</b>	<b>6.558</b>
Forstwirtschaft (WGR)	2003	2.468	148.964	76.459	2.722	0	5.190
Forstwirtschaftl. Dienstleistungen	2003	285	46.144	31.620	1.010	73	1.368
<b>Holz bearbeitendes Gewerbe</b>	<b>2003</b>	<b>141</b>	<b>499.172</b>	<b>111.690</b>	<b>2.726</b>	<b>189</b>	<b>3.056</b>
Sägeindustrie	2003	131	229.173	49.136	1.608	177	1.916
Holzwerkstoffindustrie	2003	10	269.999	62.554	1.118	12	1.140
<b>Holz verarbeitendes Gewerbe</b>	<b>2003</b>	<b>2.011</b>	<b>1.946.287</b>	<b>670.303</b>	<b>12.762</b>	<b>1.206</b>	<b>15.979</b>
Möbelindustrie	2003	685	973.301	336.154	5.268	350	6.303
Holzpackmittelindustrie	2003	57	73.369	22.812	393	63	513
Industrielles Holzbauwesen	2003	1.105	677.217	229.047	5.732	590	7.417
Sonstige Holzverarbeitung	2003	164	222.400	82.290	1.369	213	1.746
<b>Holz im Baugewerbe</b>	<b>2003</b>	<b>1.908</b>	<b>554.184</b>	<b>217.842</b>	<b>6.406</b>	<b>834</b>	<b>9.148</b>
Zimmerer	2003	628	273.254	108.287	3.064	267	3.959
Bautischlerei u. -schlosserei	2003	1.233	268.448	104.732	3.230	554	5.017
Parkettlegerei (bis 2008)	2003	47	12.482	4.822	112	13	172
Holzfertigung (ab 2009)	2003						
<b>Papiergewerbe</b>	<b>2003</b>	<b>120</b>	<b>1.768.259</b>	<b>550.662</b>	<b>9.120</b>	<b>520</b>	<b>9.760</b>
Holz- und Zellstoffherzeugung	2003	*	*	*	*	*	*
Papierherstellung	2003	*	*	*	5.352	137	5.489
Papierverarbeitung	2003	120	1.768.259	550.662	3.768	383	4.271
<b>Verlags- und Druckereigewerbe</b>	<b>2003</b>	<b>1.070</b>	<b>1.963.137</b>	<b>762.827</b>	<b>12.085</b>	<b>3.393</b>	<b>16.548</b>
Verlagsvertrieb	2003	327	942.017	348.593	3.723	996	5.046
Druckvertrieb	2003	743	1.021.120	414.234	8.362	2.397	11.502
<b>Holzhandel</b>	<b>2003</b>	<b>152</b>	<b>266.168</b>	<b>43.782</b>	<b>523</b>	<b>47</b>	<b>722</b>
Holzhandel mit Roh- und Schnittholz	2003	70	93.052	14.728	450	29	549
Großhandel mit sonstigen Holzhalbwaren sowie Bauelementen aus Holz	2003	82	173.116	29.054	73	18	173
<b>Cluster Forst und Holz gesamt</b>	<b>2003</b>	<b>8.155</b>	<b>7.192.315</b>	<b>2.465.184</b>	<b>47.354</b>	<b>6.262</b>	<b>61.771</b>

Jahr	Unternehmen	Umsatz (Tsd. Euro)	Bruttowertschöpfung (Tsd. Euro)	Sozial. Beschäft.	Geringfüg. Beschäft.	Gesamtbeschäftigte
<b>2001</b>	<b>2.710</b>	<b>175.320</b>	<b>77.664</b>	<b>3.845</b>	<b>48</b>	<b>6.603</b>
2001	2.439	135.234	50.454	3.020	0	5.459
2001	271	40.086	27.211	825	48	1.144
<b>2001</b>	<b>148</b>	<b>452.035</b>	<b>117.977</b>	<b>3.468</b>	<b>210</b>	<b>3.826</b>
2001	138	245.910	61.167	1.938	196	2.272
2001	10	206.125	56.810	1.530	14	1.554
<b>2001</b>	<b>2.115</b>	<b>2.129.427</b>	<b>727.203</b>	<b>15.037</b>	<b>1.338</b>	<b>18.490</b>
2001	664	1.102.936	386.328	6.510	384	7.558
2001	56	66.882	20.460	430	68	554
2001	1.216	733.588	234.967	6.670	657	8.543
2001	179	226.200	85.449	1.427	229	1.835
<b>2001</b>	<b>1.886</b>	<b>566.083</b>	<b>225.068</b>	<b>7.423</b>	<b>790</b>	<b>10.099</b>
2001	616	285.599	113.144	3.455	259	4.330
2001	1.228	269.236	107.440	3.862	522	5.612
2001	42	11.247	4.485	106	9	157
2001						
<b>2001</b>	<b>124</b>	<b>1.835.597</b>	<b>559.232</b>	<b>8.346</b>	<b>496</b>	<b>8.966</b>
2001	*	*	*	0	0	0
2001	*	*	*	5.245	147	5.392
2001	124	1.835.597	559.232	3.101	349	3.574
<b>2001</b>	<b>950</b>	<b>2.028.766</b>	<b>809.357</b>	<b>13.615</b>	<b>3.459</b>	<b>18.024</b>
2001	184	860.388	325.584	4.113	1.110	5.407
2001	766	1.168.378	483.772	9.502	2.349	12.617
<b>2001</b>	<b>152</b>	<b>279.665</b>	<b>44.398</b>	<b>556</b>	<b>51</b>	<b>759</b>
2001	72	95.713	14.805	473	28	573
2001	80	183.952	29.593	83	23	186
<b>2001</b>	<b>8.085</b>	<b>7.466.892</b>	<b>2.560.899</b>	<b>52.290</b>	<b>6.392</b>	<b>66.767</b>

Jahr	Unternehmen	Umsatz (Tsd. Euro)	Bruttowertschöpfung (Tsd. Euro)	Sozial. Beschäft.	Geringfüg. Beschäft.	Gesamtbeschäftigte
<b>2004</b>	<b>2.764</b>	<b>209.505</b>	<b>111.891</b>	<b>3.696</b>	<b>93</b>	<b>6.553</b>
2004	2.468	160.508	78.313	2.827	0	5.295
2004	296	48.997	33.579	869	93	1.258
<b>2004</b>	<b>126</b>	<b>238.777</b>	<b>55.836</b>	<b>2.684</b>	<b>211</b>	<b>3.021</b>
2004	126	238.777	55.836	1.549	202	1.877
2004	*	*	*	1.135	9	1.144
<b>2004</b>	<b>1.927</b>	<b>1.852.206</b>	<b>624.713</b>	<b>12.398</b>	<b>1.329</b>	<b>15.654</b>
2004	649	937.666	315.277	5.070	386	6.105
2004	*	*	*	419	66	485
2004	1.113	677.834	221.411	5.589	652	7.354
2004	165	236.706	88.025	1.320	225	1.710
<b>2004</b>	<b>1.847</b>	<b>478.371</b>	<b>174.287</b>	<b>6.471</b>	<b>995</b>	<b>9.313</b>
2004	634	238.773	90.827	2.900	302	3.836
2004	1.213	239.598	83.660	3.456	671	5.340
2004	*	*	*	115	22	137
2004						
<b>2004</b>	<b>-</b>	<b>-</b>	<b>-</b>	<b>9.113</b>	<b>609</b>	<b>9.722</b>
2004	*	*	*	*	*	*
2004	*	*	*	5.197	129	5.326
2004	*	*	*	3.916	480	4.396
<b>2004</b>	<b>1.087</b>	<b>1.802.615</b>	<b>686.532</b>	<b>11.541</b>	<b>3.676</b>	<b>16.304</b>
2004	360	819.436	296.178	3.590	1.004	4.954
2004	727	983.179	390.354	7.951	2.672	11.350
<b>2004</b>	<b>150</b>	<b>302.761</b>	<b>49.380</b>	<b>513</b>	<b>57</b>	<b>720</b>
2004	68	121.738	18.726	449	34	551
2004	82	181.023	30.655	64	23	169
<b>2004</b>	<b>7.901</b>	<b>4.884.235</b>	<b>1.702.640</b>	<b>46.416</b>	<b>6.970</b>	<b>61.287</b>

Jahr	Unternehmen	Umsatz (Tsd. Euro)	Bruttowertschöpfung (Tsd. Euro)	Sozial. Beschäft.	Geringfüg. Beschäft.	Gesamtbeschäftigte
<b>2002</b>	<b>2.725</b>	<b>183.638</b>	<b>95.002</b>	<b>3.573</b>	<b>49</b>	<b>6.347</b>
2002	2.439	141.467	69.525	2.738	0	5.177
2002	286	42.171	29.477	835	49	1.170
<b>2002</b>	<b>145</b>	<b>483.616</b>	<b>122.785</b>	<b>3.070</b>	<b>188</b>	<b>3.403</b>
2002	135	232.347	55.176	1.737	180	2.052
2002	10	251.269	67.609	1.333	8	1.351
<b>2002</b>	<b>2.082</b>	<b>1.959.740</b>	<b>666.268</b>	<b>14.231</b>	<b>1.274</b>	<b>17.587</b>
2002	698	997.497	352.610	5.974	353	7.025
2002	56	66.834	20.291	409	75	540
2002	1.151	671.012	209.509	6.455	624	8.230
2002	177	224.397	83.857	1.393	222	1.792
<b>2002</b>	<b>1.883</b>	<b>538.702</b>	<b>203.079</b>	<b>6.935</b>	<b>787</b>	<b>9.605</b>
2002	609	264.523	99.496	3.233	240	4.082
2002	1.233	263.419	99.647	3.606	533	5.372
2002	41	10.760	3.935	96	14	151
2002						
<b>2002</b>	<b>123</b>	<b>1.765.316</b>	<b>536.790</b>	<b>8.900</b>	<b>522</b>	<b>9.545</b>

## Anhang

Rheinland-Pfalz	Jahr	Unternehmen	Umsatz (Tsd. Euro)	Bruttowertschöpfung (Tsd. Euro)	Sozial. Beschäft.	Geringfüg. Beschäft.	Gesamtbeschäftigte
<b>Forstwirtschaft</b>	<b>2006</b>	<b>2.758</b>	<b>285.933</b>	<b>148.733</b>	<b>3.502</b>	<b>113</b>	<b>6.373</b>
Forstwirtschaft (WGR)	2006	2.419	219.030	109.251	2.658	0	5.077
Forstwirtschaftl. Dienstleistungen	2006	339	66.903	39.482	844	113	1.296
<b>Holz bearbeitendes Gewerbe</b>	<b>2006</b>	<b>111</b>	<b>305.316</b>	<b>64.104</b>	<b>2.421</b>	<b>227</b>	<b>2.759</b>
Sägeindustrie	2006	111	305.316	64.104	1.479	222	1.812
Holzwerkstoffindustrie	2006	-	-	-	942	5	947
<b>Holz verarbeitendes Gewerbe</b>	<b>2006</b>	<b>1.835</b>	<b>1.735.729</b>	<b>540.688</b>	<b>11.643</b>	<b>1.308</b>	<b>14.786</b>
Möbelindustrie	2006	560	674.867	210.800	4.819	402	5.781
Holzpackmittelindustrie	2006	-	-	0	427	81	508
Industrielles Holzbauwesen	2006	1.115	812.445	241.253	5.169	615	6.899
Sonstige Holzverarbeitung	2006	160	248.417	88.636	1.228	210	1.598
<b>Holz im Baugewerbe</b>	<b>2006</b>	<b>2.001</b>	<b>562.622</b>	<b>176.211</b>	<b>6.177</b>	<b>1.122</b>	<b>9.300</b>
Zimmerer	2006	658	259.775	84.270	2.598	340	3.596
Bautischlerei u. -schlosserei	2006	1.343	302.846	91.941	3.449	748	5.540
Parkettlegerei (bis 2008)	2006	-	-	-	130	34	164
Holzfertigung (ab 2009)	2006	-	-	-	-	-	-
<b>Papiergewerbe</b>	<b>2006</b>	<b>158</b>	<b>2.532.012</b>	<b>685.762</b>	<b>8.439</b>	<b>522</b>	<b>9.119</b>
Holz- und Zellstoffherzeugung	2006	-	-	-	-	-	-
Papierherstellung	2006	33	1.015.084	247.356	5.022	148	5.203
Papierverarbeitung	2006	125	1.516.928	438.406	3.417	374	3.916
<b>Verlags- und Druckereigewerbe</b>	<b>2006</b>	<b>1.072</b>	<b>1.758.943</b>	<b>660.406</b>	<b>10.949</b>	<b>2.655</b>	<b>14.676</b>
Verlagsgewerbe	2006	340	815.757	299.366	3.354	855	4.549
Druckgewerbe	2006	732	943.186	361.041	7.595	1.800	10.127
<b>Holzhandel</b>	<b>2006</b>	<b>156</b>	<b>428.733</b>	<b>55.276</b>	<b>498</b>	<b>65</b>	<b>719</b>
Holzhandel mit Roh- und Schnittholz	2006	65	163.374	21.506	431	32	528
Großhandel mit sonstigen Holzhalbwaren sowie Bauelementen aus Holz	2006	91	265.359	33.770	67	33	191
<b>Cluster Forst und Holz gesamt</b>	<b>2006</b>	<b>8.091</b>	<b>7.609.286</b>	<b>2.331.182</b>	<b>43.629</b>	<b>6.012</b>	<b>57.732</b>

Rheinland-Pfalz	Jahr	Unternehmen	Umsatz (Tsd. Euro)	Bruttowertschöpfung (Tsd. Euro)	Sozial. Beschäft.	Geringfüg. Beschäft.	Gesamtbeschäftigte
<b>Forstwirtschaft</b>	<b>2009</b>	<b>2.789</b>	<b>265.381</b>	<b>116.156</b>	<b>2.744</b>	<b>101</b>	<b>5.634</b>
Forstwirtschaft (WGR)	2009	2.427	198.731	77.688	2.061	0	4.488
Forstwirtschaftl. Dienstleistungen	2009	362	66.650	38.468	683	101	1.146
<b>Holz bearbeitendes Gewerbe</b>	<b>2009</b>	<b>119</b>	<b>239.543</b>	<b>38.677</b>	<b>1.678</b>	<b>174</b>	<b>1.971</b>
Sägeindustrie	2009	119	239.543	38.677	925	139	1.183
Holzwerkstoffindustrie	2009	-	-	-	753	35	788
<b>Holz verarbeitendes Gewerbe</b>	<b>2009</b>	<b>1.561</b>	<b>1.673.597</b>	<b>540.569</b>	<b>8.470</b>	<b>894</b>	<b>10.925</b>
Möbelindustrie	2009	483	762.127	254.318	4.379	339	5.201
Holzpackmittelindustrie	2009	78	105.567	30.375	567	108	753
Industrielles Holzbauwesen	2009	990	672.735	206.796	2.906	337	4.233
Sonstige Holzverarbeitung	2009	10	133.168	49.079	618	110	738
<b>Holz im Baugewerbe</b>	<b>2009</b>	<b>2.225</b>	<b>956.332</b>	<b>308.846</b>	<b>7.982</b>	<b>1.450</b>	<b>11.657</b>
Zimmerer	2009	708	281.293	95.105	2.048	350	3.106
Bautischlerei u. -schlosserei	2009	1.480	337.200	119.951	5.253	990	7.723
Parkettlegerei (bis 2008)	2009	-	-	-	-	-	-
Holzfertigung (ab 2009)	2009	37	337.839	93.789	681	110	828
<b>Papiergewerbe</b>	<b>2009</b>	<b>75</b>	<b>1.612.765</b>	<b>464.604</b>	<b>6.910</b>	<b>348</b>	<b>7.333</b>
Holz- und Zellstoffherzeugung	2009	-	-	-	-	0	0
Papierherstellung	2009	-	-	-	3.600	128	3.728
Papierverarbeitung	2009	75	1.612.765	464.604	3.310	220	3.605
<b>Verlags- und Druckereigewerbe</b>	<b>2009</b>	<b>1.014</b>	<b>979.493</b>	<b>378.938</b>	<b>10.150</b>	<b>2.679</b>	<b>13.843</b>
Verlagsgewerbe	2009	303	390.119	154.013	3.247	1.205	4.755
Druckgewerbe	2009	711	589.373	224.926	6.903	1.474	9.088
<b>Holzhandel</b>	<b>2009</b>	<b>148</b>	<b>342.962</b>	<b>71.874</b>	<b>719</b>	<b>71</b>	<b>938</b>
Holzhandel mit Roh- und Schnittholz	2009	62	143.394	22.721	479	36	577
Großhandel mit sonstigen Holzhalbwaren sowie Bauelementen aus Holz	2009	86	199.568	49.152	240	35	361
<b>Cluster Forst und Holz gesamt</b>	<b>2009</b>	<b>7.931</b>	<b>6.070.072</b>	<b>1.919.663</b>	<b>38.653</b>	<b>5.717</b>	<b>52.301</b>

Jahr	Unternehmen	Umsatz (Tsd. Euro)	Bruttowertschöpfung (Tsd. Euro)	Sozial. Beschäft.	Geringfüg. Beschäft.	Gesamtbeschäftigte
<b>2007</b>	<b>2.787</b>	<b>372.123</b>	<b>210.428</b>	<b>3.590</b>	<b>115</b>	<b>6.492</b>
2007	2.427	278.321	155.083	2.628	0	5.055
2007	360	93.803	55.345	962	115	1.437
<b>2007</b>	<b>-</b>	<b>-</b>	<b>-</b>	<b>2.005</b>	<b>235</b>	<b>2.240</b>
2007	-	-	-	1.340	207	1.547
2007	-	-	-	665	28	693
<b>2007</b>	<b>1.884</b>	<b>1.980.776</b>	<b>618.560</b>	<b>11.750</b>	<b>1.249</b>	<b>14.883</b>
2007	571	842.038	272.846	4.715	398	5.684
2007	69	117.737	29.280	449	80	598
2007	1.097	736.668	215.495	5.386	578	7.061
2007	147	284.333	100.938	1.200	193	1.540
<b>2007</b>	<b>2.111</b>	<b>541.538</b>	<b>197.328</b>	<b>6.448</b>	<b>1.106</b>	<b>9.665</b>
2007	636	225.581	83.362	2.615	369	3.620
2007	1.365	296.718	106.884	3.692	702	5.759
2007	110	19.239	7.082	141	35	286
2007	-	-	-	-	-	-
<b>2007</b>	<b>160</b>	<b>2.844.883</b>	<b>746.631</b>	<b>7.252</b>	<b>489</b>	<b>7.901</b>
2007	-	-	-	0	0	0
2007	30	1.072.965	241.296	3.501	110	3.641
2007	130	1.771.918	505.335	3.751	379	4.260
<b>2007</b>	<b>1.044</b>	<b>1.690.376</b>	<b>626.527</b>	<b>10.683</b>	<b>2.577</b>	<b>14.304</b>
2007	327	1.028.648	380.474	3.203	831	4.361
2007	717	661.728	246.053	7.480	1.746	9.943
<b>2007</b>	<b>153</b>	<b>476.690</b>	<b>67.388</b>	<b>534</b>	<b>64</b>	<b>751</b>
2007	62	187.091	23.904	466	32	560
2007	91	289.599	43.484	68	32	191
<b>2007</b>	<b>8.139</b>	<b>7.906.386</b>	<b>2.466.863</b>	<b>42.262</b>	<b>5.835</b>	<b>56.236</b>

Jahr	Unternehmen	Umsatz (Tsd. Euro)	Bruttowertschöpfung (Tsd. Euro)	Sozial. Beschäft.	Geringfüg. Beschäft.	Gesamtbeschäftigte
<b>2010</b>	<b>2.831</b>	<b>337.597</b>	<b>172.020</b>	<b>2.524</b>	<b>100</b>	<b>5.455</b>
2010	2.423	227.215	108.389	1.958	0	4.381
2010	408	110.382	63.631	566	100	1.074
<b>2010</b>	<b>117</b>	<b>274.421</b>	<b>51.890</b>	<b>1.704</b>	<b>167</b>	<b>1.988</b>
2010	117	274.421	51.890	935	125	1.177
2010	-	-	-	769	42	811
<b>2010</b>	<b>1.495</b>	<b>1.574.904</b>	<b>496.327</b>	<b>8.010</b>	<b>860</b>	<b>10.365</b>
2010	493	704.599	236.865	4.192	337	5.022
2010	68	123.946	31.575	562	108	738
2010	934	746.360	227.887	2.904	348	4.186
2010	0	0	0	352	67	419
<b>2010</b>	<b>2.300</b>	<b>961.881</b>	<b>332.797</b>	<b>8.265</b>	<b>1.549</b>	<b>12.115</b>
2010	703	314.789	111.835	2.142	364	3.209
2010	1.529	379.166	147.381	5.448	1.086	8.063
2010	-	-	-	-	-	-
2010	68	267.947	73.581	676	99	843
<b>2010</b>	<b>81</b>	<b>2.051.007</b>	<b>567.218</b>	<b>6.703</b>	<b>397</b>	<b>7.181</b>
2010	-	-	-	-	0	0
2010	-	-	-	3.543	144	3.687
2010	81	2.051.007	567.218	3.160	253	3.494
<b>2010</b>	<b>931</b>	<b>928.929</b>	<b>366.373</b>	<b>9.857</b>	<b>2.616</b>	<b>13.404</b>
2010	251	369.063	148.747	3.133	1.081	4.465
2010	680	559.866	217.626	6.724	1.535	8.939
<b>2010</b>	<b>148</b>	<b>386.839</b>	<b>47.265</b>	<b>748</b>	<b>77</b>	<b>973</b>
2010	63	178.273	18.119	506	41	610
2010	85	208.567	29.146	242	36	363
<b>2010</b>	<b>7.903</b>	<b>6.515.579</b>	<b>2.033.890</b>	<b>37.812</b>	<b>5.766</b>	<b>51.481</b>

Jahr	Unternehmen	Umsatz (Tsd. Euro)	Bruttowertschöpfung (Tsd. Euro)	Sozial. Beschäft.	Geringfüg. Beschäft.	Gesamtbeschäftigte
<b>2008</b>	<b>2.798</b>	<b>320.651</b>	<b>167.524</b>	<b>2.998</b>	<b>126</b>	<b>5.922</b>
2008	2.427	237.500	117.707	2.259	0	4.686
2008	371	83.151	49.817	739	126	1.236
<b>2008</b>	<b>115</b>	<b>294.547</b>	<b>50.025</b>	<b>2.018</b>	<b>217</b>	<b>2.350</b>
2008	115	294.547	50.025	1.295	184	1.594
2008	-	-	0	723	33	756
<b>2008</b>	<b>1.832</b>	<b>1.756.575</b>	<b>551.758</b>	<b>11.439</b>	<b>1.186</b>	<b>14.457</b>
2008	557	702.165	213.400	4.521	376	5.454
2008	-	-	-	538	83	621
2008	1.110	767.142	234.704	5.196	540	6.846
2008	165	287.268	104.014	1.184	187	1.536
<b>2008</b>	<b>2.088</b>	<b>564.391</b>	<b>197.733</b>	<b>6.322</b>	<b>1.095</b>	<b>9.505</b>
2008	635	225.182	77.126	2.494	342	3.471
2008	1.343	321.699	114.107	3.616	686	5.645
2008	110	17.510	6.500	212	67	389
2008	-	-	-	-	-	-
<b>2008</b>	<b>133</b>	<b>2.394.207</b>	<b>648.055</b>	<b>7.613</b>	<b>464</b>	<b>8.210</b>
2008	-	-	-			

Rheinland-Pfalz	Jahr	Unternehmen	Umsatz (Tsd. Euro)	Bruttowertschöpfung (Tsd. Euro)	Sozial. Beschäft.	Geringfüg. Beschäft.	Gesamtbeschäftigte	Jahr	Unternehmen	Umsatz (Tsd. Euro)	Bruttowertschöpfung (Tsd. Euro)	Sozial. Beschäft.	Geringfüg. Beschäft.	Gesamtbeschäftigte
<b>Forstwirtschaft</b>	<b>2012</b>	<b>2.831</b>	<b>398.644</b>	<b>219.361</b>	<b>2.381</b>	<b>118</b>	<b>5.330</b>	<b>2013</b>	<b>2.838</b>	<b>404.722</b>	<b>214.377</b>	<b>2.292</b>	<b>124</b>	<b>5.254</b>
Forstwirtschaft (WGR)	2012	2.423	306.862	166.529	1.865	0	4.288	2013	2.423	309.362	159.455	1.786	0	4.209
Forstwirtschaftl. Dienstleistungen	2012	408	91.782	52.832	516	118	1.042	2013	415	95.360	54.923	506	124	1.045
<b>Holz bearbeitendes Gewerbe</b>	<b>2012</b>	<b>121</b>	<b>299.934</b>	<b>41.555</b>	<b>1.809</b>	<b>158</b>	<b>2.088</b>	<b>2013</b>	<b>115</b>	<b>295.667</b>	<b>47.135</b>	<b>1.781</b>	<b>181</b>	<b>2.077</b>
Sägeindustrie	2012	121	299.934	41.555	1.033	116	1.270	2013	115	295.667	47.135	1.006	138	1.259
Holzwerkstoffindustrie	2012	*	*	0	776	42	818	2013				775	43	818
<b>Holz verarbeitendes Gewerbe</b>	<b>2012</b>	<b>1.122</b>	<b>1.281.339</b>	<b>392.395</b>	<b>8.259</b>	<b>839</b>	<b>10.220</b>	<b>2013</b>	<b>1.043</b>	<b>1.166.430</b>	<b>360.644</b>	<b>8.205</b>	<b>903</b>	<b>10.151</b>
Möbelindustrie	2012	85	223.537	81.587	3.986	335	4.406	2013	90	197.202	73.575	3.893	362	4.345
Holzpackmittelindustrie	2012	64	170.685	51.493	600	95	759	2013	63	173.103	48.222	625	114	802
Industrielles Holzbauwesen	2012	891	813.214	245.336	3.369	348	4.608	2013	890	796.125	238.847	3.343	348	4.581
Sonstige Holzverarbeitung	2012	82	73.904	13.978	304	61	447	2013				344	79	423
<b>Holz im Baugewerbe</b>	<b>2012</b>	<b>2.281</b>	<b>1.140.740</b>	<b>378.325</b>	<b>8.760</b>	<b>1.546</b>	<b>12.587</b>	<b>2013</b>	<b>2.271</b>	<b>1.163.006</b>	<b>392.141</b>	<b>8.914</b>	<b>1.609</b>	<b>12.794</b>
Zimmerer	2012	677	347.415	127.841	2.138	363	3.178	2013	666	346.270	126.320	2.190	359	3.215
Bautischlerei u. -schlosserei	2012	1.509	416.549	159.852	5.823	1.076	8.408	2013	1.522	403.533	162.339	5.935	1.162	8.619
Parkettlegerie (bis 2008)	2012	0	0	0	0	0	0	2013						
Holzfertigbau (ab 2009)	2012	95	376.775	90.632	799	107	1.001	2013	83	413.204	103.482	789	88	960
<b>Papiergewerbe</b>	<b>2012</b>	<b>90</b>	<b>2.666.358</b>	<b>708.311</b>	<b>6.780</b>	<b>371</b>	<b>7.241</b>	<b>2013</b>	<b>91</b>	<b>2.907.333</b>	<b>783.790</b>	<b>7.222</b>	<b>385</b>	<b>7.698</b>
Holz- und Zellstofferzeugung	2012	*	*	0	*	0	0	2013					0	0
Papierherstellung	2012	*	*	0	3.564	94	3.658	2013				2.074	40	2.114
Papierverarbeitung	2012	90	2.666.358	708.311	3.216	277	3.583	2013	91	2.907.333	783.790	5.148	345	5.584
<b>Verlags- und Druckereigewerbe</b>	<b>2012</b>	<b>896</b>	<b>903.683</b>	<b>358.895</b>	<b>9.385</b>	<b>2.617</b>	<b>12.898</b>	<b>2013</b>	<b>769</b>	<b>1.143.773</b>	<b>456.188</b>	<b>9.128</b>	<b>2.420</b>	<b>12.317</b>
Verlagsgewerbe	2012	252	353.266	150.663	3.227	1.239	4.718	2013	146	574.396	229.915	3.313	1.055	4.514
Druckgewerbe	2012	644	550.416	208.232	6.158	1.378	8.180	2013	623	569.377	226.273	5.815	1.365	7.803
<b>Holzhandel</b>	<b>2012</b>	<b>132</b>	<b>336.267</b>	<b>43.696</b>	<b>768</b>	<b>64</b>	<b>964</b>	<b>2013</b>	<b>129</b>	<b>343.054</b>	<b>47.370</b>	<b>764</b>	<b>75</b>	<b>968</b>
Holzhandel mit Roh- und Schnittholz	2012	61	159.859	17.059	514	23	598	2013	59	165.033	22.831	498	25	582
Großhandel mit sonstigen Holzhalbwaren sowie Bauelementen aus Holz	2012	71	176.408	26.636	254	41	366	2013	70	178.022	24.539	266	50	386
<b>Cluster Forst und Holz gesamt</b>	<b>2012</b>	<b>7.473</b>	<b>7.026.966</b>	<b>2.142.538</b>	<b>38.142</b>	<b>5.713</b>	<b>51.328</b>	<b>2013</b>	<b>7.256</b>	<b>7.423.986</b>	<b>2.301.645</b>	<b>38.306</b>	<b>5.697</b>	<b>51.259</b>

Tabelle 23: Cluster Forst und Holz Saarland (2000-2013)

Saarland	Jahr	Unternehmen	Umsatz (Tsd. Euro)	Bruttowertschöpfung (Tsd. Euro)	Sozial. Beschäft.	Geringfüg. Beschäft.	Gesamtbeschäftigte
<b>Forstwirtschaft</b>	<b>2000</b>	<b>137</b>	<b>19.498</b>	<b>8.802</b>	<b>308</b>	<b>14</b>	<b>459</b>
Forstwirtschaft (WGR)	2000	104	15.422	6.060	308	0	412
Forstwirtschaftl. Dienstleistungen	2000	33	4.075	2.742	-	14	47
<b>Holz bearbeitendes Gewerbe</b>	<b>2000</b>	<b>13</b>	<b>4.846</b>	<b>1.233</b>	<b>89</b>	<b>31</b>	<b>133</b>
Sägeindustrie	2000	13	4.846	1.233	89	31	133
Holzwerkstoffindustrie	2000	-	-	-	-	-	-
<b>Holz verarbeitendes Gewerbe</b>	<b>2000</b>	<b>335</b>	<b>273.615</b>	<b>93.672</b>	<b>2.073</b>	<b>344</b>	<b>2.752</b>
Möbelindustrie	2000	95	89.044	31.526	688	176	959
Holzpackmittelindustrie	2000	7	5.864	1.739	67	8	82
Industrielles Holzbauwesen	2000	233	178.707	60.407	1.275	153	1.661
Sonstige Holzverarbeitung	2000	0	0	0	43	7	50
<b>Holz im Baugewerbe</b>	<b>2000</b>	<b>475</b>	<b>124.297</b>	<b>49.114</b>	<b>1.042</b>	<b>145</b>	<b>1.662</b>
Zimmerer	2000	119	47.035	18.491	453	42	614
Bautischlerei u. -schlosserei	2000	345	75.041	29.740	541	98	984
Parkettlegerei (bis 2008)	2000	11	2.220	883	48	5	64
Holzfertigung (ab 2009)	2000	-	-	-	-	-	-
<b>Papiergewerbe</b>	<b>2000</b>	<b>19</b>	<b>40.083</b>	<b>11.972</b>	<b>281</b>	<b>36</b>	<b>336</b>
Holz- und Zellstoffherzeugung	2000	-	-	-	0	0	0
Papierherstellung	2000	-	-	-	51	4	55
Papierverarbeitung	2000	19	40.083	11.972	230	32	281
<b>Verlags- und Druckereigewerbe</b>	<b>2000</b>	<b>199</b>	<b>364.311</b>	<b>153.336</b>	<b>2.734</b>	<b>733</b>	<b>3.666</b>
Verlagsvertrieb	2000	56	250.060	103.599	1.410	228	1.694
Druckgewerbe	2000	143	114.252	49.737	1.324	505	1.972
<b>Holzhandel</b>	<b>2000</b>	<b>38</b>	<b>61.482</b>	<b>10.153</b>	<b>191</b>	<b>15</b>	<b>244</b>
Holzhandel mit Roh- und Schnittholz	2000	22	29.140	4.655	134	15	171
Großhandel mit sonstigen Holzhalbwaren sowie Bauelementen aus Holz	2000	16	32.342	5.498	57	-	73
<b>Cluster Forst und Holz gesamt</b>	<b>2000</b>	<b>1.216</b>	<b>888.131</b>	<b>328.284</b>	<b>6.718</b>	<b>1.318</b>	<b>9.252</b>

Saarland	Jahr	Unternehmen	Umsatz (Tsd. Euro)	Bruttowertschöpfung (Tsd. Euro)	Sozial. Beschäft.	Geringfüg. Beschäft.	Gesamtbeschäftigte
<b>Forstwirtschaft</b>	<b>2003</b>	<b>120</b>	<b>15.534</b>	<b>7.973</b>	<b>365</b>	<b>15</b>	<b>500</b>
Forstwirtschaft (WGR)	2003	120	15.534	7.973	284	0	404
Forstwirtschaftl. Dienstleistungen	2003	-	-	-	81	15	96
<b>Holz bearbeitendes Gewerbe</b>	<b>2003</b>	<b>15</b>	<b>5.064</b>	<b>1.086</b>	<b>497</b>	<b>40</b>	<b>552</b>
Sägeindustrie	2003	15	5.064	1.086	45	27	87
Holzwerkstoffindustrie	2003	-	-	-	452	13	465
<b>Holz verarbeitendes Gewerbe</b>	<b>2003</b>	<b>32</b>	<b>33.095</b>	<b>11.921</b>	<b>1.792</b>	<b>290</b>	<b>2.114</b>
Möbelindustrie	2003	10	24.109	9.096	715	133	858
Holzpackmittelindustrie	2003	10	6.252	1.944	85	10	105
Industrielles Holzbauwesen	2003	-	-	-	971	140	1.111
Sonstige Holzverarbeitung	2003	12	2.734	881	21	7	40
<b>Holz im Baugewerbe</b>	<b>2003</b>	<b>377</b>	<b>102.046</b>	<b>40.030</b>	<b>896</b>	<b>185</b>	<b>1.458</b>
Zimmerer	2003	98	35.467	14.055	377	52	527
Bautischlerei u. -schlosserei	2003	279	66.579	25.975	477	119	875
Parkettlegerei (bis 2008)	2003	-	-	-	42	14	56
Holzfertigung (ab 2009)	2003	-	-	-	-	-	-
<b>Papiergewerbe</b>	<b>2003</b>	<b>19</b>	<b>30.890</b>	<b>9.620</b>	<b>242</b>	<b>73</b>	<b>334</b>
Holz- und Zellstoffherzeugung	2003	-	-	-	-	-	-
Papierherstellung	2003	-	-	-	41	6	47
Papierverarbeitung	2003	19	30.890	9.620	201	67	287
<b>Verlags- und Druckereigewerbe</b>	<b>2003</b>	<b>133</b>	<b>125.549</b>	<b>44.754</b>	<b>2.318</b>	<b>762</b>	<b>3.213</b>
Verlagsvertrieb	2003	27	34.057	10.438	1.179	240	1.446
Druckgewerbe	2003	106	91.492	34.316	1.139	522	1.767
<b>Holzhandel</b>	<b>2003</b>	<b>30</b>	<b>42.898</b>	<b>6.995</b>	<b>167</b>	<b>11</b>	<b>208</b>
Holzhandel mit Roh- und Schnittholz	2003	20	21.453	3.396	105	8	133
Großhandel mit sonstigen Holzhalbwaren sowie Bauelementen aus Holz	2003	10	21.445	3.599	62	3	75
<b>Cluster Forst und Holz gesamt</b>	<b>2003</b>	<b>726</b>	<b>355.076</b>	<b>122.378</b>	<b>6.277</b>	<b>1.376</b>	<b>8.379</b>

Jahr	Unternehmen	Umsatz (Tsd. Euro)	Bruttowertschöpfung (Tsd. Euro)	Sozial. Beschäft.	Geringfüg. Beschäft.	Gesamtbeschäftigte
<b>2001</b>	<b>147</b>	<b>17.852</b>	<b>7.807</b>	<b>315</b>	<b>0</b>	<b>462</b>
2001	119	14.102	5.261	315	0	434
2001	28	3.750	2.546	-	-	28
<b>2001</b>	<b>-</b>	<b>-</b>	<b>-</b>	<b>590</b>	<b>74</b>	<b>664</b>
2001	-	-	-	72	41	113
2001	-	-	-	518	33	551
<b>2001</b>	<b>353</b>	<b>279.866</b>	<b>92.685</b>	<b>2.105</b>	<b>311</b>	<b>2.769</b>
2001	102	89.958	31.910	828	140	1.070
2001	10	5.931	1.814	67	10	87
2001	227	179.461	57.481	1.182	152	1.561
2001	14	4.516	1.479	28	9	51
<b>2001</b>	<b>428</b>	<b>113.986</b>	<b>45.363</b>	<b>1.049</b>	<b>144</b>	<b>1.621</b>
2001	106	42.820	16.964	436	40	582
2001	322	71.166	28.399	571	93	986
2001	-	-	-	42	11	53
2001	-	-	-	-	-	-
2001	-	-	-	274	39	313
2001	-	-	-	0	0	0
2001	-	-	-	48	4	52
2001	-	-	-	226	35	261
<b>2001</b>	<b>211</b>	<b>208.992</b>	<b>78.477</b>	<b>2.552</b>	<b>778</b>	<b>3.541</b>
2001	64	87.638	27.760	1.271	228	1.563
2001	147	121.354	50.716	1.281	550	1.978
<b>2001</b>	<b>35</b>	<b>48.631</b>	<b>7.686</b>	<b>177</b>	<b>18</b>	<b>230</b>
2001	21	22.224	3.438	129	13	163
2001	14	26.407	4.248	48	5	67
<b>2001</b>	<b>1.174</b>	<b>669.326</b>	<b>232.017</b>	<b>7.062</b>	<b>1.364</b>	<b>9.600</b>

Jahr	Unternehmen	Umsatz (Tsd. Euro)	Bruttowertschöpfung (Tsd. Euro)	Sozial. Beschäft.	Geringfüg. Beschäft.	Gesamtbeschäftigte
<b>2004</b>	<b>120</b>	<b>16.737</b>	<b>8.166</b>	<b>372</b>	<b>24</b>	<b>516</b>
2004	120	16.737	8.166	295	0	415
2004	-	-	-	77	24	101
<b>2004</b>	<b>-</b>	<b>-</b>	<b>-</b>	<b>487</b>	<b>41</b>	<b>528</b>
2004	-	-	-	37	26	63
2004	-	-	-	450	15	465
<b>2004</b>	<b>282</b>	<b>222.845</b>	<b>73.807</b>	<b>1.714</b>	<b>302</b>	<b>2.298</b>
2004	74	40.496	14.244	660	128	862
2004	-	-	-	92	9	101
2004	208	182.349	59.563	943	154	1.305
2004	0	0	0	19	11	30
<b>2004</b>	<b>355</b>	<b>96.590</b>	<b>34.734</b>	<b>875</b>	<b>230</b>	<b>1.460</b>
2004	96	33.170	12.590	390	73	559
2004	259	63.420	22.144	447	144	850
2004	-	-	-	38	13	51
2004	-	-	-	-	-	-
<b>2004</b>	<b>14</b>	<b>30.853</b>	<b>9.616</b>	<b>224</b>	<b>81</b>	<b>319</b>
2004	-	-	-	-	-	-
2004	-	-	-	39	5	44
2004	-	-	-	185	76	275
<b>2004</b>	<b>143</b>	<b>143.226</b>	<b>53.821</b>	<b>2.148</b>	<b>926</b>	<b>3.217</b>
2004	15	33.173	9.733	1.057	330	1.402
2004	128	110.053	44.087	1.091	596	1.815
<b>2004</b>	<b>9</b>	<b>21.678</b>	<b>3.671</b>	<b>174</b>	<b>14</b>	<b>197</b>
2004	-	-	-	107	9	116
2004	9	21.678	3.671	67	5	81
<b>2004</b>	<b>923</b>	<b>531.929</b>	<b>183.815</b>	<b>5.994</b>	<b>1.618</b>	<b>8.535</b>

Jahr	Unternehmen	Umsatz (Tsd. Euro)	Bruttowertschöpfung (Tsd. Euro)	Sozial. Beschäft.	Geringfüg. Beschäft.	Gesamtbeschäftigte
<b>2002</b>	<b>146</b>	<b>19.188</b>	<b>10.351</b>	<b>286</b>	<b>0</b>	<b>432</b>
2002	119	14.752	7.250	286	0	405
2002	27	4.436	3.101	-	-	27
<b>2002</b>	<b>12</b>	<b>4.278</b>	<b>1.016</b>	<b>464</b>	<b>64</b>	<b>540</b>
2002	12	4.278	1.016	-	40	52
2002	-	-	-	464	24	488
<b>2002</b>	<b>109</b>	<b>60.748</b>	<b>21.736</b>	<b>1.801</b>	<b>281</b>	<b>2.191</b>
2002	84	51.086	18.772	605	113	802
2002	9	6.999	2.125	76	9	94
2002	-	-	-	1.096	152	1.248
2002	16	2.663	840	24	7	47
<b>2002</b>	<b>397</b>	<b>104.672</b>	<b>39.516</b>	<b>991</b>	<b>167</b>	<b>1.555</b>
2002	101	37.022	13.925	427	44	572
2002	296	67.650	25.591	516	106	918
2002	-	-	-	48	17	65
2002	-	-	-	-	-	-
<b>2002</b>	<b>19</b>	<b>34.726</b>	<b>10.559</b>	<b>263</b>	<b>47</b>	<b>329</b>
2002	-	-	-	0	0	0
2002	-	-	-	44	6	50
2002	19	34.726	10.559	219	41	279
<b>2002</b>	<b>189</b>	<b>147.311</b>	<b>58.967</b>	<b>2.540</b>	<b>760</b>	<b>3.489</b>
2002	25	33.467	10.712	1.261	224	1.510
2002	164	113.844	48.255	1.279	536	1.979
<b>2002</b>	<b>36</b>	<b>44.621</b>	<b>7.195</b>	<b>171</b>	<b>11</b>	<b>218</b>
2002	21	22.583	3.337	120	4	145
2002	15	22.038	3.858	51	7	73
<b>2002</b>	<b>908</b>	<b>415.544</b>	<b>149.340</b>	<b>6.516</b>	<b>1.330</b>	<b>8.754</b>

Jahr	Unternehmen	Umsatz (Tsd. Euro)	Bruttowertschöpfung (Tsd. Euro)	Sozial. Beschäft.	Geringfüg. Beschäft.	Gesamtbeschäftigte
<b>2005</b>	<b>105</b>	<b>19.582</b>				

Saarland	Jahr	Unternehmen	Umsatz (Tsd. Euro)	Bruttowertschöpfung (Tsd. Euro)	Sozial. Beschäft.	Geringfüg. Beschäft.	Gesamtbeschäftigte
<b>Forstwirtschaft</b>	<b>2006</b>	<b>129</b>	<b>26.830</b>	<b>13.747</b>	<b>380</b>	<b>26</b>	<b>535</b>
Forstwirtschaft (WGR)	2006	105	22.840	11.392	277	0	382
Forstwirtschaftl. Dienstleistungen	2006	24	3.990	2.355	103	26	153
<b>Holz bearbeitendes Gewerbe</b>	<b>2006</b>	<b>12</b>	<b>5.803</b>	<b>1.218</b>	<b>492</b>	<b>48</b>	<b>552</b>
Sägeindustrie	2006	12	5.803	1.218	33	31	76
Holzwerkstoffindustrie	2006	*	*	*	459	17	476
<b>Holz verarbeitendes Gewerbe</b>	<b>2006</b>	<b>100</b>	<b>38.956</b>	<b>11.680</b>	<b>1.604</b>	<b>310</b>	<b>2.014</b>
Möbelindustrie	2006	69	25.726	7.887	632	136	837
Holzpackmittelindustrie	2006	9	8.670	2.355	98	17	124
Industrielles Holzbauwesen	2006	*	*	*	856	148	1.004
Sonstige Holzverarbeitung	2006	22	4.560	1.438	18	9	49
<b>Holz im Baugewerbe</b>	<b>2006</b>	<b>361</b>	<b>112.233</b>	<b>34.869</b>	<b>866</b>	<b>213</b>	<b>1.440</b>
Zimmerer	2006	102	38.271	12.415	370	68	540
Bautischlerei u. -schlosserei	2006	259	73.962	22.454	444	133	836
Parkettlegerei (ab 2008)	2006	*	*	*	52	12	64
Holzfertigung (ab 2009)	2006	*	*	*	*	*	*
<b>Papiergewerbe</b>	<b>2006</b>	<b>15</b>	<b>37.318</b>	<b>10.785</b>	<b>205</b>	<b>77</b>	<b>297</b>
Holz- und Zellstoffherzeugung	2006	*	*	*	*	*	*
Papierherstellung	2006	*	*	*	41	4	45
Papierverarbeitung	2006	15	37.318	10.785	164	73	252
<b>Verlags- und Druckereigewerbe</b>	<b>2006</b>	<b>150</b>	<b>154.954</b>	<b>56.286</b>	<b>2.066</b>	<b>918</b>	<b>3.134</b>
Verlagsvertrieb	2006	38	54.255	19.045	1.010	392	1.440
Druckgewerbe	2006	112	100.699	37.241	1.056	526	1.694
<b>Holzhandel</b>	<b>2006</b>	<b>30</b>	<b>57.997</b>	<b>7.537</b>	<b>179</b>	<b>18</b>	<b>227</b>
Holzhandel mit Roh- und Schnittholz	2006	19	35.725	4.703	112	11	142
Großhandel mit sonstigen Holzhalbwaren sowie Bauelementen aus Holz	2006	11	22.273	2.834	67	7	85
<b>Cluster Forst und Holz gesamt</b>	<b>2006</b>	<b>797</b>	<b>434.091</b>	<b>136.122</b>	<b>5.792</b>	<b>1.610</b>	<b>8.199</b>

Saarland	Jahr	Unternehmen	Umsatz (Tsd. Euro)	Bruttowertschöpfung (Tsd. Euro)	Sozial. Beschäft.	Geringfüg. Beschäft.	Gesamtbeschäftigte
<b>Forstwirtschaft</b>	<b>2009</b>	<b>147</b>	<b>27.702</b>	<b>12.129</b>	<b>309</b>	<b>22</b>	<b>478</b>
Forstwirtschaft (WGR)	2009	114	20.723	8.101	215	0	329
Forstwirtschaftl. Dienstleistungen	2009	33	6.979	4.028	94	22	149
<b>Holz bearbeitendes Gewerbe</b>	<b>2009</b>	<b>11</b>	<b>5.311</b>	<b>857</b>	<b>17</b>	<b>7</b>	<b>35</b>
Sägeindustrie	2009	11	5.311	857	17	7	35
Holzwerkstoffindustrie	2009	*	*	*	*	*	*
<b>Holz verarbeitendes Gewerbe</b>	<b>2009</b>	<b>166</b>	<b>55.026</b>	<b>17.500</b>	<b>925</b>	<b>232</b>	<b>1.323</b>
Möbelindustrie	2009	55	19.403	6.466	325	93	473
Holzpackmittelindustrie	2009	*	*	*	84	33	117
Industrielles Holzbauwesen	2009	101	32.891	10.111	492	105	698
Sonstige Holzverarbeitung	2009	10	2.731	924	24	1	35
<b>Holz im Baugewerbe</b>	<b>2009</b>	<b>398</b>	<b>138.791</b>	<b>47.654</b>	<b>1.326</b>	<b>307</b>	<b>2.031</b>
Zimmerer	2009	100	38.148	12.898	362	67	529
Bautischlerei u. -schlosserei	2009	275	87.263	31.042	816	230	1.321
Parkettlegerei (bis 2008)	2009	*	*	*	*	*	*
Holzfertigung (ab 2009)	2009	23	13.381	3.715	148	10	181
<b>Papiergewerbe</b>	<b>2009</b>	<b>10</b>	<b>43.515</b>	<b>13.251</b>	<b>147</b>	<b>33</b>	<b>190</b>
Holz- und Zellstoffherzeugung	2009	*	*	*	0	0	0
Papierherstellung	2009	*	*	*	*	*	*
Papierverarbeitung	2009	10	43.515	13.251	147	33	190
<b>Verlags- und Druckereigewerbe</b>	<b>2009</b>	<b>172</b>	<b>156.029</b>	<b>57.470</b>	<b>1.829</b>	<b>727</b>	<b>2.728</b>
Verlagsvertrieb	2009	45	52.707	19.733	848	325	1.218
Druckgewerbe	2009	127	103.322	37.737	981	402	1.510
<b>Holzhandel</b>	<b>2009</b>	<b>26</b>	<b>54.450</b>	<b>10.071</b>	<b>51</b>	<b>6</b>	<b>83</b>
Holzhandel mit Roh- und Schnittholz	2009	15	38.022	6.025	51	*	15
Großhandel mit sonstigen Holzhalbwaren sowie Bauelementen aus Holz	2009	11	16.428	4.046	*	6	68
<b>Cluster Forst und Holz gesamt</b>	<b>2009</b>	<b>930</b>	<b>480.823</b>	<b>158.933</b>	<b>4.604</b>	<b>1.334</b>	<b>6.868</b>

Jahr	Unternehmen	Umsatz (Tsd. Euro)	Bruttowertschöpfung (Tsd. Euro)	Sozial. Beschäft.	Geringfüg. Beschäft.	Gesamtbeschäftigte
<b>2007</b>	<b>140</b>	<b>34.872</b>	<b>19.623</b>	<b>274</b>	<b>0</b>	<b>414</b>
2007	114	29.023	16.172	274	0	388
2007	26	5.849	3.451	*	*	26
2007	*	*	*	589	57	646
2007	*	*	*	35	38	73
2007	*	*	*	554	19	573
<b>2007</b>	<b>264</b>	<b>315.250</b>	<b>92.575</b>	<b>1.632</b>	<b>280</b>	<b>2.176</b>
2007	69	24.498	7.453	712	119	900
2007	*	*	*	93	12	105
2007	174	287.043	83.968	812	142	1.128
2007	21	3.709	1.154	15	7	43
2007	337	106.057	38.518	924	245	1.506
2007	99	33.621	12.425	406	76	581
2007	238	72.436	26.093	458	154	850
2007	*	*	*	60	15	75
2007	*	*	*	*	*	*
2007	13	39.375	11.229	219	43	275
2007	*	*	*	0	0	0
2007	*	*	*	41	4	45
2007	13	39.375	11.229	178	39	230
2007	160	159.364	58.169	1.956	884	3.000
2007	41	55.182	19.400	948	389	1.378
2007	119	104.182	38.769	1.008	495	1.622
2007	26	118.192	16.977	158	22	206
2007	17	34.373	4.392	107	14	138
2007	9	83.819	12.585	51	8	68
2007	940	773.110	237.091	5.752	1.531	8.223

Jahr	Unternehmen	Umsatz (Tsd. Euro)	Bruttowertschöpfung (Tsd. Euro)	Sozial. Beschäft.	Geringfüg. Beschäft.	Gesamtbeschäftigte
<b>2010</b>	<b>110</b>	<b>23.693</b>	<b>11.303</b>	<b>288</b>	<b>21</b>	<b>419</b>
2010	110	23.693	11.303	204	0	314
2010	*	*	*	84	21	105
2010	11	53.055	10.032	13	6	30
2010	11	53.055	10.032	13	6	30
2010	*	*	*	*	*	*
2010	198	182.909	57.606	931	225	1.354
2010	74	61.994	20.622	336	90	500
2010	*	*	*	82	42	124
2010	110	117.941	36.011	494	90	694
2010	14	2.975	973	19	3	36
2010	382	182.772	67.264	1.420	289	2.091
2010	99	42.763	15.193	417	57	573
2010	263	119.408	46.414	836	222	1.321
2010	*	*	*	*	*	*
2010	20	20.601	5.657	167	10	197
2010	3	304	92	0	0	3
2010	*	*	*	0	0	0
2010	*	*	*	*	*	*
2010	3	304	92	0	0	3
2010	171	153.779	56.819	1.707	651	2.529
2010	47	51.120	18.807	753	287	1.087
2010	124	102.659	38.011	954	364	1.442
2010	15	97.185	9.877	43	4	62
2010	15	97.185	9.877	*	*	15
2010	*	*	*	43	4	47
2010	890	693.697	212.993	4.402	1.196	6.488

Jahr	Unternehmen	Umsatz (Tsd. Euro)	Bruttowertschöpfung (Tsd. Euro)	Sozial. Beschäft.	Geringfüg. Beschäft.	Gesamtbeschäftigte
<b>2008</b>	<b>114</b>	<b>24.766</b>	<b>12.274</b>	<b>315</b>	<b>18</b>	<b>447</b>
2008	114	24.766	12.274	236	0	350
2008	*	*	*	79	18	97
2008	9	5.809	987	661	49	719
2008	9	5.809	987	36	35	80
2008	*	*	*	625	14	639
<b>2008</b>	<b>248</b>	<b>168.175</b>	<b>51.611</b>	<b>1.636</b>	<b>299</b>	<b>2.183</b>
2008	64	24.261	7.451	712	122	898
2008	*	*	*	91	11	102
2008	165	140.148	42.878	816	160	1.141
2008	19	3.767	1.283	17	6	42
2008	92	32.782	11.228	970	258	1.320
2008	92	32.782	11.228	414	76	582
2008	*	*	*	480	163	643
2008	*	*	*	76	19	95
2008	*	*	*	*	*	*
2008	13	46.748	12.653	179	51	243
2008	*	*	*	0	0	0
2008	*	*	*	*	5	5
2008	13	46.748	12.653	179	46	238
2008	140	145.108	52.696	1.969	858	2.967
2008	40	53.944	22.084	949	363	1.352
2008	100	91.615	30.613	1.020	495	1.615
2008	16	36.828	5.290	158	27	201
2008	16	36.828	5.290	104	16	136
2008	*	*	*	54	11	65
2008	632	460.216	146.739	5.888	1.560	8.080

Jahr	Unternehmen	Umsatz (Tsd. Euro)	Bruttowertschöpfung (Tsd. Euro)	Sozial. Beschäft.	Geringfüg. Beschäft.	Gesamtbeschäftigte
<b>2011</b>	<b>133</b>	<b>34.302</b>	<b>17.264</b>	<b>296</b>	<b>30</b>	<b>459</b>
2011	110	28.561	13.957	208	0	318
2011	23	5.741	3.307	88	30	141
2011	11	56.036	9.787	17	7	35
2011	11	56.036	9.787	17	7	35
2011	*	*	*	*	*	*
2011	187	69.643	21.007	918	216	1.321
2011	70	22.586	7.004	362	88	520
2011	6	9.794	2.411	84	42	132
2011	111	37.263	11.592	452	83	646
2011	0	0	0	20	3	

## Anhang

Saarland	Jahr	Unternehmen	Umsatz (Tsd. Euro)	Bruttowertschöpfung (Tsd. Euro)	Sozial. Beschäft.	Geringfüg. Beschäft.	Gesamtbeschäftigte	Jahr	Unternehmen	Umsatz (Tsd. Euro)	Bruttowertschöpfung (Tsd. Euro)	Sozial. Beschäft.	Geringfüg. Beschäft.	Gesamtbeschäftigte
<b>Forstwirtschaft</b>	<b>2012</b>	<b>139</b>	<b>38.722</b>	<b>21.235</b>	<b>194</b>	<b>0</b>	<b>333</b>	<b>2013</b>	<b>134</b>	<b>39.798</b>	<b>20.969</b>	<b>186</b>	<b>0</b>	<b>320</b>
Forstwirtschaft (WGR)	2012	110	31.999	17.365	194	0	304	2013	110	32.260	16.628	186	0	296
Forstwirtschaftl. Dienstleistungen	2012	29	6.723	3.870	*	*	29	2013	24	7.539	4.342			24
<b>Holz bearbeitendes Gewerbe</b>	<b>2012</b>	<b>0</b>	<b>0</b>	<b>0</b>	<b>18</b>	<b>8</b>	<b>26</b>	<b>2013</b>				<b>19</b>		<b>19</b>
Sägeindustrie	2012	*	*	0	18	8	26	2013				19		19
Holzwerkstoffindustrie	2012	*	*	0	*	*	0	2013						
<b>Holz verarbeitendes Gewerbe</b>	<b>2012</b>	<b>192</b>	<b>77.850</b>	<b>23.030</b>	<b>1.037</b>	<b>209</b>	<b>1.438</b>	<b>2013</b>	<b>188</b>	<b>75.702</b>	<b>22.230</b>	<b>832</b>	<b>165</b>	<b>1.185</b>
Möbelindustrie	2012	62	22.227	6.645	518	87	667	2013	67	21.256	6.430	311	43	421
Holzpackmittelindustrie	2012	7	10.208	3.080	87	44	138	2013	6	9.641	2.686	89	36	131
Industrielles Holzbauwesen	2012	111	41.895	12.639	411	74	596	2013	104	41.349	12.405	395	81	580
Sonstige Holzverarbeitung	2012	12	3.520	666	21	4	37	2013	11	3.456	710	37	5	53
<b>Holz im Baugewerbe</b>	<b>2012</b>	<b>346</b>	<b>131.567</b>	<b>49.828</b>	<b>1.399</b>	<b>305</b>	<b>2.050</b>	<b>2013</b>	<b>371</b>	<b>148.278</b>	<b>54.971</b>	<b>1.377</b>	<b>339</b>	<b>2.087</b>
Zimmerer	2012	99	41.948	15.436	403	79	581	2013	97	40.188	14.661	426	67	590
Bautischlerei u. -schlosserei	2012	247	89.620	34.392	996	226	1.469	2013	245	87.190	35.076	951	253	1.449
Parkettlegerie (bis 2008)	2012	0	0	0	0	0	0	2013						
Holzfertigbau (ab 2009)	2012	*	*	0	*	*	0	2013	29	20.900	5.234		19	48
<b>Papiergewerbe</b>	<b>2012</b>	<b>7</b>	<b>64.978</b>	<b>17.578</b>	<b>0</b>	<b>0</b>	<b>7</b>	<b>2013</b>	<b>0</b>	<b>0</b>	<b>0</b>	<b>0</b>	<b>0</b>	<b>0</b>
Holz- und Zellstoffherzeugung	2012	*	*	0	*	0	0	2013					0	0
Papierherstellung	2012	*	*	0	*	*	0	2013						
Papierverarbeitung	2012	7	64.978	17.578	0	0	7	2013	0	0	0	0	0	0
<b>Verlags- und Druckereigewerbe</b>	<b>2012</b>	<b>85</b>	<b>65.512</b>	<b>26.200</b>	<b>1.578</b>	<b>427</b>	<b>2.090</b>	<b>2013</b>	<b>69</b>	<b>54.205</b>	<b>20.615</b>	<b>1.445</b>	<b>373</b>	<b>1.887</b>
Verlagsgewerbe	2012	41	53.078	19.897	695	98	834	2013	29	47.198	16.863	656	97	782
Druckgewerbe	2012	44	12.435	6.303	883	329	1.256	2013	40	7.007	3.752	789	276	1.105
<b>Holzhandel</b>	<b>2012</b>	<b>28</b>	<b>132.224</b>	<b>15.069</b>	<b>0</b>	<b>0</b>	<b>28</b>	<b>2013</b>	<b>25</b>	<b>102.855</b>	<b>14.218</b>			<b>25</b>
Holzhandel mit Roh- und Schnittholz	2012	17	110.565	11.799	*	*	17	2013	15	81.175	11.230			15
Großhandel mit sonstigen Holzhalbwaren sowie Bauelementen aus Holz	2012	11	21.659	3.270	*	*	11	2013	10	21.680	2.988			10
<b>Cluster Forst und Holz gesamt</b>	<b>2012</b>	<b>797</b>	<b>510.854</b>	<b>152.940</b>	<b>4.226</b>	<b>949</b>	<b>5.972</b>	<b>2013</b>	<b>787</b>	<b>420.838</b>	<b>133.004</b>	<b>3.859</b>	<b>877</b>	<b>5.523</b>



**Tabelle 24:** Cluster Forst und Holz Sachsen (2000-2013)

Sachsen	Jahr	Unternehmen	Umsatz (Tsd. Euro)	Bruttowertschöpfung (Tsd. Euro)	Sozial. Beschäft.	Geringfüg. Beschäft.	Gesamtbeschäftigte
<b>Forstwirtschaft</b>	2000	666	99.183	41.889	3.013	31	3.710
Forstwirtschaft (WGR)	2000	608	88.765	34.880	1.775	0	2.383
Forstwirtschaftl. Dienstleistungen	2000	58	10.417	7.009	1.238	31	1.327
<b>Holz bearbeitendes Gewerbe</b>	2000	126	59.516	15.145	1.744	89	1.959
Sägeindustrie	2000	126	59.516	15.145	1.064	85	1.275
Holzwerkstoffindustrie	2000	*	*	*	680	4	684
<b>Holz verarbeitendes Gewerbe</b>	2000	1.630	807.394	267.751	13.194	1.221	16.045
Möbelindustrie	2000	479	336.169	106.166	7.273	507	8.259
Holzpackmittelindustrie	2000	*	*	*	437	47	484
Industrielles Holzbauwesen	2000	550	298.607	100.936	2.283	138	2.971
Sonstige Holzverarbeitung	2000	601	172.617	60.648	3.201	529	4.331
<b>Holz im Baugewerbe</b>	2000	2.180	663.883	262.689	12.579	994	15.753
Zimmerer	2000	357	145.162	57.068	3.633	194	4.184
Bautischlerei u. -schlosserei	2000	1.754	489.023	193.809	8.541	770	11.065
Parkettlegerei (bis 2008)	2000	69	29.698	11.812	405	30	504
Holzfertigung (ab 2009)	2000	*	*	*	*	*	*
<b>Papiergewerbe</b>	2000	163	584.196	167.730	5.763	364	6.290
Holz- und Zellstoffherzeugung	2000	13	5.071	1.730	632	18	663
Papierherstellung	2000	39	318.944	88.285	2.515	181	2.735
Papierverarbeitung	2000	111	260.181	77.714	2.616	165	2.892
<b>Verlags- und Druckereigewerbe</b>	2000	731	991.927	450.075	10.515	2.352	13.598
Verlagsgewerbe	2000	196	375.996	158.063	3.923	1.579	5.698
Druckgewerbe	2000	535	615.931	292.012	6.592	773	7.900
<b>Holzhandel</b>	2000	114	113.889	19.060	504	23	641
Holzhandel mit Roh- und Schnittholz	2000	25	29.433	4.701	186	10	221
Großhandel mit sonstigen Holzhalbwaren sowie Bauelementen aus Holz	2000	89	84.456	14.359	318	13	420
<b>Cluster Forst und Holz gesamt</b>	2000	5.610	3.319.988	1.224.339	47.312	5.074	57.996

Sachsen	Jahr	Unternehmen	Umsatz (Tsd. Euro)	Bruttowertschöpfung (Tsd. Euro)	Sozial. Beschäft.	Geringfüg. Beschäft.	Gesamtbeschäftigte
<b>Forstwirtschaft</b>	2003	1.233	95.448	50.030	2.305	43	3.581
Forstwirtschaft (WGR)	2003	1.184	89.405	45.889	1.634	0	2.818
Forstwirtschaftl. Dienstleistungen	2003	49	6.043	4.141	671	43	763
<b>Holz bearbeitendes Gewerbe</b>	2003	119	95.642	20.506	1.844	121	2.084
Sägeindustrie	2003	119	95.642	20.506	883	116	1.118
Holzwerkstoffindustrie	2003	*	*	*	961	5	966
<b>Holz verarbeitendes Gewerbe</b>	2003	914	324.985	105.362	10.523	1.221	12.658
Möbelindustrie	2003	403	209.795	68.254	5.225	527	6.155
Holzpackmittelindustrie	2003	*	*	*	420	52	472
Industrielles Holzbauwesen	2003	*	*	*	1.809	156	1.965
Sonstige Holzverarbeitung	2003	511	115.190	37.107	3.069	496	4.066
<b>Holz im Baugewerbe</b>	2003	1.994	483.672	189.220	8.077	1.200	11.271
Zimmerer	2003	333	101.806	40.344	2.202	214	2.749
Bautischlerei u. -schlosserei	2003	1.578	354.114	138.154	5.609	946	8.133
Parkettlegerei (bis 2008)	2003	83	27.752	10.721	266	40	389
Holzfertigung (ab 2009)	2003	107	271.220	84.462	6.121	521	6.749
<b>Papiergewerbe</b>	2003	*	*	*	*	*	*
Holz- und Zellstoffherzeugung	2003	*	*	*	652	17	669
Papierherstellung	2003	*	*	*	2.612	265	2.877
Papierverarbeitung	2003	107	271.220	84.462	2.857	239	3.203
<b>Verlags- und Druckereigewerbe</b>	2003	610	659.139	253.491	10.377	9.618	20.605
Verlagsgewerbe	2003	213	390.212	151.355	3.819	8.840	12.872
Druckgewerbe	2003	397	268.927	102.136	6.558	778	7.733
<b>Holzhandel</b>	2003	110	108.720	17.915	350	31	491
Holzhandel mit Roh- und Schnittholz	2003	29	34.727	5.497	161	17	207
Großhandel mit sonstigen Holzhalbwaren sowie Bauelementen aus Holz	2003	81	73.993	12.418	189	14	284
<b>Cluster Forst und Holz gesamt</b>	2003	5.087	2.038.826	720.985	39.597	12.755	57.439

Jahr	Unternehmen	Umsatz (Tsd. Euro)	Bruttowertschöpfung (Tsd. Euro)	Sozial. Beschäft.	Geringfüg. Beschäft.	Gesamtbeschäftigte
2001	1.103	87.731	34.738	2.894	31	4.028
2001	1.049	81.164	30.281	1.812	0	2.861
2001	54	6.566	4.457	1.082	31	1.167
2001	123	74.499	18.531	1.557	95	1.775
2001	123	74.499	18.531	911	91	1.125
2001	*	*	*	646	4	650
2001	1.511	872.111	270.778	12.177	1.227	14.915
2001	441	496.661	149.437	6.592	540	7.573
2001	*	*	*	444	46	490
2001	512	226.722	72.618	1.958	148	2.618
2001	558	148.729	48.723	3.183	493	4.234
2001	2.083	515.214	205.267	10.279	1.156	13.518
2001	347	111.461	44.157	2.861	257	3.465
2001	1.661	378.178	150.913	7.112	863	9.636
2001	75	25.575	10.197	306	36	417
2001	145	576.293	171.999	5.847	424	6.416
2001	11	4.262	1.369	642	18	671
2001	37	320.968	94.141	2.410	214	2.661
2001	97	251.063	76.489	2.795	192	3.084
2001	676	661.133	267.506	10.761	2.506	13.943
2001	192	361.394	143.852	3.935	1.819	5.946
2001	484	299.739	123.655	6.826	687	7.997
2001	109	101.984	16.219	444	28	581
2001	28	30.227	4.676	174	12	214
2001	81	71.757	11.544	270	16	367
2001	5.750	2.888.963	985.038	43.959	5.467	55.176

Jahr	Unternehmen	Umsatz (Tsd. Euro)	Bruttowertschöpfung (Tsd. Euro)	Sozial. Beschäft.	Geringfüg. Beschäft.	Gesamtbeschäftigte
2004	1.238	104.548	52.631	2.467	66	3.771
2004	1.184	96.333	47.001	1.697	0	2.881
2004	54	8.215	5.630	770	66	890
2004	121	105.177	24.595	1.879	117	2.117
2004	121	105.177	24.595	886	113	1.120
2004	*	*	*	993	4	997
2004	1.376	519.805	167.369	10.102	1.286	12.764
2004	404	209.576	66.857	5.087	567	6.058
2004	*	*	*	354	59	413
2004	482	201.850	65.933	1.817	172	2.471
2004	490	108.379	34.578	2.844	488	3.822
2004	1.854	381.400	135.528	7.661	1.406	10.921
2004	312	70.683	26.828	2.031	248	2.591
2004	1.464	287.190	100.277	5.388	1.107	7.959
2004	78	23.527	8.423	242	51	371
2004	101	232.167	72.357	6.079	528	6.708
2004	*	*	*	668	19	687
2004	*	*	*	2.519	255	2.774
2004	101	232.167	72.357	2.892	254	3.247
2004	614	758.202	283.666	10.185	5.867	16.666
2004	218	486.020	183.402	3.665	4.838	8.721
2004	396	272.182	100.264	6.520	1.029	7.945
2004	100	102.355	16.795	366	36	502
2004	28	34.635	5.328	179	22	229
2004	72	67.720	11.468	187	14	273
2004	5.404	2.203.654	752.941	38.739	9.306	53.449

Jahr	Unternehmen	Umsatz (Tsd. Euro)	Bruttowertschöpfung (Tsd. Euro)	Sozial. Beschäft.	Geringfüg. Beschäft.	Gesamtbeschäftigte
2002	1.100	91.496	46.334	2.468	33	3.601
2002	1.049	84.905	41.727	1.643	0	2.692
2002	51	6.591	4.607	825	33	909
2002	120	89.837	21.334	1.588	98	1.806
2002	120	89.837	21.334	956	90	1.166
2002	*	*	*	632	8	640
2002	894	454.874	148.844	11.315	1.275	13.484
2002	398	241.109	82.100	5.853	558	6.809
2002	*	*	*	418	47	465
2002	496	213.765	66.744	1.788	149	2.433
2002	0	0	0	3.256	521	3.777
2002	2.043	474.225	178.848	8.653	1.211	11.907
2002	331	96.375	36.250	2.405	280	3.016
2002	1.631	351.019	132.785	5.951	896	8.478
2002	81	26.831	9.813	297	35	413
2002	110	363.040	110.392	6.023	422	6.555
2002	*	*	*	640	16	656
2002	*	*	*	2.505	217	2.722
2002	110	363.040	110.392	2.878	189	3.177
2002	667	638.796	252.672	10.754	8.123	19.544
2002	202	342.182	130.448	4.016	7.327	11.545
2002	465	296.614	122.224	6.738	796	7.999
2002	102	93.014	15.510	337	30	469
2002	24	28.274	4.178	153	16	193
2002	78	64.740	11.333	184	14	276
2002	5.036	2.205.282	773.934	41.138	11.192	57.366

Jahr	Unternehmen	Umsatz (Tsd. Euro)	Bruttowertschöpfung (Tsd. Euro)	Sozial. Beschäft.	Geringfüg. Beschäft.	Gesamtbeschäftigte
2005	1.183	125.761	65.863	2.217	63	3.463
2005	1.129	112.708	58.160	1.541	0	2.670
2005	54	13.052	7.703	676	63	793
2005	127	112.369	24.743	1.989	100	2.216
2005	127	112.369	24.743	1.022	100	1.249
2005	*	*	*	967	*	

## Anhang

Sachsen	Jahr	Unternehmen	Umsatz (Tsd. Euro)	Bruttowertschöpfung (Tsd. Euro)	Sozial. Beschäft.	Geringfüg. Beschäft.	Gesamtbeschäftigte
<b>Forstwirtschaft</b>	<b>2006</b>	<b>1.197</b>	<b>150.340</b>	<b>76.714</b>	<b>2.265</b>	<b>72</b>	<b>3.534</b>
Forstwirtschaft (WGR)	2006	1.129	131.457	65.570	1.595	0	2.724
Forstwirtschaftl. Dienstleistungen	2006	68	18.883	11.144	670	72	810
<b>Holz bearbeitendes Gewerbe</b>	<b>2006</b>	<b>129</b>	<b>137.571</b>	<b>28.885</b>	<b>2.018</b>	<b>96</b>	<b>2.243</b>
Sägeindustrie	2006	129	137.571	28.885	1.090	93	1.312
Holzwerkstoffindustrie	2006	-	-	-	928	3	931
<b>Holz verarbeitendes Gewerbe</b>	<b>2006</b>	<b>1.276</b>	<b>582.449</b>	<b>181.739</b>	<b>10.922</b>	<b>1.113</b>	<b>12.481</b>
Möbelindustrie	2006	261	192.582	63.769	5.220	504	5.985
Holzpackmittelindustrie	2006	-	-	-	392	61	453
Industrielles Holzbauwesen	2006	535	270.574	80.346	1.785	143	2.463
Sonstige Holzverarbeitung	2006	480	119.294	37.624	2.695	405	3.580
<b>Holz im Baugewerbe</b>	<b>2006</b>	<b>1.906</b>	<b>439.032</b>	<b>135.329</b>	<b>6.856</b>	<b>1.046</b>	<b>9.808</b>
Zimmerer	2006	355	96.227	31.215	1.689	223	2.267
Bautischlerei u. -schlosserei	2006	1.446	319.589	97.024	4.937	789	7.172
Parkettlegerei (bis 2008)	2006	105	23.216	7.090	230	34	369
Holzfertigung (ab 2009)	2006	-	-	-	-	-	-
<b>Papiergewerbe</b>	<b>2006</b>	<b>-</b>	<b>-</b>	<b>-</b>	<b>5.964</b>	<b>471</b>	<b>6.435</b>
Holz- und Zellstoffherzeugung	2006	-	-	-	421	3	424
Papierherstellung	2006	-	-	-	2.588	261	2.849
Papierverarbeitung	2006	-	-	-	2.955	207	3.162
<b>Verlags- und Druckereigewerbe</b>	<b>2006</b>	<b>604</b>	<b>812.689</b>	<b>300.573</b>	<b>10.122</b>	<b>4.797</b>	<b>15.523</b>
Verlagsgewerbe	2006	210	451.706	171.953	3.533	3.788	7.531
Druckgewerbe	2006	394	360.984	128.620	6.589	1.009	7.992
<b>Holzhandel</b>	<b>2006</b>	<b>91</b>	<b>105.940</b>	<b>13.661</b>	<b>379</b>	<b>25</b>	<b>495</b>
Holzhandel mit Roh- und Schnittholz	2006	27	40.833	5.375	182	9	218
Großhandel mit sonstigen Holzhalbwaren sowie Bauelementen aus Holz	2006	64	65.107	8.286	197	16	277
<b>Cluster Forst und Holz gesamt</b>	<b>2006</b>	<b>5.203</b>	<b>2.228.022</b>	<b>736.901</b>	<b>37.696</b>	<b>7.620</b>	<b>50.519</b>

Sachsen	Jahr	Unternehmen	Umsatz (Tsd. Euro)	Bruttowertschöpfung (Tsd. Euro)	Sozial. Beschäft.	Geringfüg. Beschäft.	Gesamtbeschäftigte
<b>Forstwirtschaft</b>	<b>2009</b>	<b>1.470</b>	<b>148.159</b>	<b>63.298</b>	<b>1.936</b>	<b>86</b>	<b>3.492</b>
Forstwirtschaft (WGR)	2009	1.370	119.274	46.627	1.237	0	2.607
Forstwirtschaftl. Dienstleistungen	2009	100	28.885	16.671	699	86	885
<b>Holz bearbeitendes Gewerbe</b>	<b>2009</b>	<b>149</b>	<b>184.810</b>	<b>29.693</b>	<b>2.028</b>	<b>83</b>	<b>2.260</b>
Sägeindustrie	2009	132	171.492	27.689	995	77	1.204
Holzwerkstoffindustrie	2009	17	13.318	2.004	1.033	6	1.056
<b>Holz verarbeitendes Gewerbe</b>	<b>2009</b>	<b>821</b>	<b>429.176</b>	<b>138.831</b>	<b>9.536</b>	<b>858</b>	<b>11.215</b>
Möbelindustrie	2009	17	2.565	1.550	5.426	385	5.828
Holzpackmittelindustrie	2009	51	30.278	8.712	387	53	491
Industrielles Holzbauwesen	2009	392	242.750	74.550	1.543	139	2.074
Sonstige Holzverarbeitung	2009	361	153.582	54.019	2.180	281	2.822
<b>Holz im Baugewerbe</b>	<b>2009</b>	<b>2.006</b>	<b>491.884</b>	<b>170.562</b>	<b>7.819</b>	<b>1.083</b>	<b>10.908</b>
Zimmerer	2009	450	116.139	39.266	1.377	150	1.977
Bautischlerei u. -schlosserei	2009	1.471	345.435	122.881	6.028	913	8.412
Parkettlegerei (bis 2008)	2009	-	-	-	-	-	-
Holzfertigung (ab 2009)	2009	85	30.311	8.415	414	20	519
<b>Papiergewerbe</b>	<b>2009</b>	<b>73</b>	<b>140.015</b>	<b>41.575</b>	<b>5.816</b>	<b>368</b>	<b>6.257</b>
Holz- und Zellstoffherzeugung	2009	-	-	-	590	12	602
Papierherstellung	2009	-	-	-	2.575	72	2.647
Papierverarbeitung	2009	73	140.015	41.575	2.651	284	3.008
<b>Verlags- und Druckereigewerbe</b>	<b>2009</b>	<b>699</b>	<b>1.038.081</b>	<b>400.743</b>	<b>10.077</b>	<b>3.914</b>	<b>14.690</b>
Verlagsgewerbe	2009	245	482.320	200.999	3.521	3.042	6.808
Druckgewerbe	2009	454	555.760	199.744	6.556	872	7.882
<b>Holzhandel</b>	<b>2009</b>	<b>81</b>	<b>109.193</b>	<b>23.024</b>	<b>405</b>	<b>35</b>	<b>521</b>
Holzhandel mit Roh- und Schnittholz	2009	21	44.054	6.980	187	12	220
Großhandel mit sonstigen Holzhalbwaren sowie Bauelementen aus Holz	2009	60	65.139	16.043	218	23	301
<b>Cluster Forst und Holz gesamt</b>	<b>2009</b>	<b>5.299</b>	<b>2.541.317</b>	<b>867.726</b>	<b>37.617</b>	<b>6.427</b>	<b>49.343</b>

Jahr	Unternehmen	Umsatz (Tsd. Euro)	Bruttowertschöpfung (Tsd. Euro)	Sozial. Beschäft.	Geringfüg. Beschäft.	Gesamtbeschäftigte
<b>2007</b>	<b>1.453</b>	<b>203.527</b>	<b>114.604</b>	<b>2.451</b>	<b>71</b>	<b>3.975</b>
2007	1.370	167.042	93.077	1.577	0	2.947
2007	83	36.485	21.527	874	71	1.028
<b>2007</b>	<b>136</b>	<b>156.776</b>	<b>31.787</b>	<b>2.132</b>	<b>93</b>	<b>2.361</b>
2007	127	147.269	29.887	1.199	93	1.419
2007	9	9.507	1.900	933	-	942
<b>2007</b>	<b>1.282</b>	<b>591.669</b>	<b>179.970</b>	<b>10.545</b>	<b>1.036</b>	<b>12.863</b>
2007	182	117.875	35.773	5.532	479	6.193
2007	45	40.509	10.074	451	71	567
2007	541	262.805	76.878	1.713	115	2.369
2007	514	170.479	57.245	2.849	371	3.734
<b>2007</b>	<b>1.892</b>	<b>455.865</b>	<b>165.477</b>	<b>6.858</b>	<b>983</b>	<b>9.733</b>
2007	376	115.305	42.610	1.692	178	2.246
2007	1.403	316.491	114.006	4.930	774	7.107
2007	113	24.069	8.860	236	31	380
2007	-	-	-	-	-	-
<b>2007</b>	<b>124</b>	<b>606.706</b>	<b>153.815</b>	<b>6.162</b>	<b>486</b>	<b>6.772</b>
2007	5	489	143	543	11	559
2007	30	318.644	71.659	2.503	266	2.799
2007	89	287.573	82.013	3.116	209	3.414
<b>2007</b>	<b>362</b>	<b>537.376</b>	<b>215.561</b>	<b>10.375</b>	<b>4.293</b>	<b>15.030</b>
2007	216	440.121	166.291	3.448	3.269	6.933
2007	146	97.255	49.270	6.927	1.024	8.097
<b>2007</b>	<b>90</b>	<b>106.274</b>	<b>14.997</b>	<b>401</b>	<b>25</b>	<b>516</b>
2007	25	42.908	5.482	185	11	221
2007	65	63.366	9.514	216	14	295
<b>2007</b>	<b>5.339</b>	<b>2.658.192</b>	<b>876.211</b>	<b>38.924</b>	<b>6.987</b>	<b>51.250</b>

Jahr	Unternehmen	Umsatz (Tsd. Euro)	Bruttowertschöpfung (Tsd. Euro)	Sozial. Beschäft.	Geringfüg. Beschäft.	Gesamtbeschäftigte
<b>2010</b>	<b>1.592</b>	<b>173.327</b>	<b>86.357</b>	<b>1.856</b>	<b>67</b>	<b>3.515</b>
2010	1.498	136.370	65.053	1.175	0	2.673
2010	94	36.958	21.305	681	67	842
<b>2010</b>	<b>139</b>	<b>177.862</b>	<b>32.959</b>	<b>2.026</b>	<b>81</b>	<b>2.246</b>
2010	125	160.213	30.294	1.017	75	1.217
2010	14	17.650	2.664	1.009	6	1.029
<b>2010</b>	<b>1.232</b>	<b>722.629</b>	<b>230.960</b>	<b>9.654</b>	<b>785</b>	<b>11.671</b>
2010	418	236.789	77.238	5.594	343	6.355
2010	49	31.474	8.018	389	52	490
2010	398	278.819	85.024	1.548	129	2.076
2010	366	175.546	60.680	2.123	261	2.750
<b>2010</b>	<b>2.016</b>	<b>507.889</b>	<b>189.853</b>	<b>8.107</b>	<b>1.069</b>	<b>11.192</b>
2010	471	118.442	42.081	1.465	157	2.093
2010	1.436	359.046	139.560	6.243	882	8.561
2010	-	-	-	-	-	-
2010	109	29.902	8.211	399	30	538
<b>2010</b>	<b>32</b>	<b>149.479</b>	<b>37.465</b>	<b>5.234</b>	<b>341</b>	<b>5.607</b>
2010	-	-	-	-	-	-
2010	-	-	-	2.518	65	2.583
2010	32	149.479	37.465	2.716	276	3.024
<b>2010</b>	<b>707</b>	<b>1.026.151</b>	<b>405.027</b>	<b>9.803</b>	<b>4.494</b>	<b>15.004</b>
2010	246	488.142	202.910	3.416	3.569	7.231
2010	461	538.009	202.117	6.387	925	7.773
<b>2010</b>	<b>78</b>	<b>127.083</b>	<b>15.477</b>	<b>404</b>	<b>38</b>	<b>520</b>
2010	22	59.891	6.087	180	11	213
2010	56	67.192	9.390	224	27	307
<b>2010</b>	<b>5.796</b>	<b>2.883.920</b>	<b>998.098</b>	<b>37.084</b>	<b>6.875</b>	<b>49.755</b>

Jahr	Unternehmen	Umsatz (Tsd. Euro)	Bruttowertschöpfung (Tsd. Euro)	Sozial. Beschäft.	Geringfüg. Beschäft.	Gesamtbeschäftigte
<b>2008</b>	<b>1.451</b>	<b>171.072</b>	<b>87.738</b>	<b>2.112</b>	<b>70</b>	<b>3.633</b>
2008	1.370	142.542	70.645	1.356	0	2.726
2008	81	28.530	17.093	756	70	907
<b>2008</b>	<b>136</b>	<b>179.243</b>	<b>30.395</b>	<b>2.158</b>	<b>83</b>	<b>2.377</b>
2008	127	168.286	28.581	1.200	80	1.407
2008	9	10.956	1.814	958	3	970
<b>2008</b>	<b>1.484</b>	<b>771.713</b>	<b>244.402</b>	<b>10.787</b>	<b>944</b>	<b>13.215</b>
2008	393	240.271	73.126	5.507	411	6.311
2008	44	39.953	10.527	595	70	709
2008	542	290.055	88.741	1.825	120	2.487
2008	505	201.434	72.008	2.860	343	3.708
<b>2008</b>	<b>1.886</b>	<b>473.069</b>	<b>166.684</b>	<b>7.030</b>	<b>939</b>	<b>9.855</b>
2008	383	128.358	43.963	1.699	174	2.256
2008	1.379	317.388	112.578	5.018	711	7.108
2008	124	27.323	10.142	313	54	491
2008	-	-	-	-	-	-
<b>2008</b>	<b>119</b>	<b>591.411</b>	<b>130.335</b>	<b>6.268</b>	<b>391</b>	<b>6.778</b>
2008	5	971	234	554	12	571
2008	30	3				

Sachsen	Jahr	Unternehmen	Umsatz (Tsd. Euro)	Bruttowertschöpfung (Tsd. Euro)	Sozial. Beschäft.	Geringfüg. Beschäft.	Gesamtbeschäftigte
<b>Forstwirtschaft</b>	<b>2012</b>	<b>1.610</b>	<b>222.582</b>	<b>122.056</b>	<b>1.811</b>	<b>74</b>	<b>3.495</b>
Forstwirtschaft (WGR)	2012	1.498	184.172	99.947	1.119	0	2.617
Forstwirtschaftl. Dienstleistungen	2012	112	38.410	22.110	692	74	878
<b>Holz bearbeitendes Gewerbe</b>	<b>2012</b>	<b>140</b>	<b>245.519</b>	<b>34.295</b>	<b>2.374</b>	<b>89</b>	<b>2.603</b>
Sägeindustrie	2012	127	230.412	31.923	1.463	83	1.673
Holzwerkstoffindustrie	2012	13	15.107	2.371	911	6	930
<b>Holz verarbeitendes Gewerbe</b>	<b>2012</b>	<b>1.292</b>	<b>818.064</b>	<b>236.084</b>	<b>9.779</b>	<b>768</b>	<b>11.839</b>
Möbelindustrie	2012	464	280.546	84.497	5.727	351	6.542
Holzpackmittelindustrie	2012	49	50.155	15.131	414	46	509
Industrielles Holzbauwesen	2012	414	328.086	98.891	1.510	109	2.033
Sonstige Holzverarbeitung	2012	365	159.277	37.565	2.128	262	2.755
<b>Holz im Baugewerbe</b>	<b>2012</b>	<b>2.074</b>	<b>568.121</b>	<b>207.229</b>	<b>8.527</b>	<b>1.034</b>	<b>11.635</b>
Zimmerer	2012	508	128.848	47.413	1.592	152	2.252
Bautischlerei u. -schlosserei	2012	1.411	378.128	145.108	6.564	864	8.839
Parkettlegerei (bis 2008)	2012	0	0	0	0	0	0
Holzfertigbau (ab 2009)	2012	155	61.145	14.708	371	18	544
<b>Papiergewerbe</b>	<b>2012</b>	<b>83</b>	<b>305.360</b>	<b>82.442</b>	<b>6.045</b>	<b>256</b>	<b>6.384</b>
Holz- und Zellstofferzeugung	2012	•	•	0	650	16	666
Papierherstellung	2012	•	•	0	2.522	64	2.586
Papierverarbeitung	2012	83	305.360	82.442	2.873	176	3.132
<b>Verlags- und Druckereigewerbe</b>	<b>2012</b>	<b>553</b>	<b>950.129</b>	<b>351.499</b>	<b>9.862</b>	<b>5.567</b>	<b>15.982</b>
Verlagsgewerbe	2012	117	468.698	181.631	3.279	4.756	8.152
Druckgewerbe	2012	436	481.431	169.868	6.583	811	7.830
<b>Holzhandel</b>	<b>2012</b>	<b>21</b>	<b>65.656</b>	<b>7.006</b>	<b>443</b>	<b>55</b>	<b>519</b>
Holzhandel mit Roh- und Schnittholz	2012	21	65.656	7.006	184	24	229
Großhandel mit sonstigen Holzhalbwaren sowie Bauelementen aus Holz	2012	•	•	0	259	31	290
<b>Cluster Forst und Holz gesamt</b>	<b>2012</b>	<b>5.773</b>	<b>3.175.431</b>	<b>1.040.612</b>	<b>38.841</b>	<b>7.843</b>	<b>52.457</b>

Jahr	Unternehmen	Umsatz (Tsd. Euro)	Bruttowertschöpfung (Tsd. Euro)	Sozial. Beschäft.	Geringfüg. Beschäft.	Gesamtbeschäftigte
<b>2013</b>	<b>1.614</b>	<b>225.802</b>	<b>118.814</b>	<b>1.707</b>	<b>72</b>	<b>3.393</b>
2013	1.498	185.670	95.700	1.072	0	2.570
2013	116	40.132	23.114	635	72	823
<b>2013</b>	<b>134</b>	<b>280.662</b>	<b>44.430</b>	<b>2.326</b>	<b>109</b>	<b>2.569</b>
2013	120	264.840	42.220	1.405	103	1.628
2013	14	15.821	2.210	921	6	941
<b>2013</b>	<b>1.308</b>	<b>811.590</b>	<b>235.288</b>	<b>9.799</b>	<b>787</b>	<b>11.894</b>
2013	474	289.053	88.205	5.702	330	6.506
2013	48	54.691	15.236	412	50	510
2013	421	299.415	89.621	1.481	114	2.016
2013	365	168.432	42.226	2.204	293	2.862
<b>2013</b>	<b>2.079</b>	<b>593.334</b>	<b>224.066</b>	<b>8.732</b>	<b>1.046</b>	<b>11.857</b>
2013	519	121.627	44.370	1.600	149	2.268
2013	1.394	405.396	163.089	6.735	881	9.010
2013						
2013	166	66.311	16.607	397	16	579
<b>2013</b>	<b>34</b>	<b>133.424</b>	<b>37.372</b>	<b>6.085</b>	<b>278</b>	<b>6.397</b>
2013				651	19	670
2013				2.529	55	2.584
2013	34	133.424	37.372	2.905	204	3.143
<b>2013</b>	<b>653</b>	<b>1.086.935</b>	<b>424.677</b>	<b>9.845</b>	<b>6.768</b>	<b>17.266</b>
2013	229	639.218	251.096	3.419	5.771	9.419
2013	424	447.717	173.581	6.426	997	7.847
<b>2013</b>	<b>71</b>	<b>142.282</b>	<b>19.647</b>	<b>435</b>	<b>54</b>	<b>560</b>
2013	20	69.885	9.668	218	25	263
2013	51	72.397	9.979	217	29	297
<b>2013</b>	<b>5.893</b>	<b>3.274.028</b>	<b>1.104.294</b>	<b>38.929</b>	<b>9.114</b>	<b>53.936</b>

**Tabelle 25:** Cluster Forst und Holz Sachsen-Anhalt (2000-2013)

Sachsen-Anhalt	Jahr	Unternehmen	Umsatz (Tsd. Euro)	Bruttowertschöpfung (Tsd. Euro)	Sozial. Beschäft.	Geringfüg. Beschäft.	Gesamtbeschäftigte
<b>Forstwirtschaft</b>	<b>2000</b>	<b>869</b>	<b>96.827</b>	<b>40.637</b>	<b>2.493</b>	<b>28</b>	<b>3.390</b>
Forstwirtschaft (WGR)	2000	829	87.576	34.413	1.751	0	2.580
Forstwirtschaftl. Dienstleistungen	2000	40	9.251	6.224	742	28	810
<b>Holz bearbeitendes Gewerbe</b>	<b>2000</b>	<b>-</b>	<b>-</b>	<b>-</b>	<b>367</b>	<b>40</b>	<b>407</b>
Sägeindustrie	2000	-	-	-	254	35	289
Holzwerkstoffindustrie	2000	-	-	-	113	5	118
<b>Holz verarbeitendes Gewerbe</b>	<b>2000</b>	<b>551</b>	<b>381.857</b>	<b>128.321</b>	<b>6.404</b>	<b>307</b>	<b>7.262</b>
Möbelindustrie	2000	190	158.842	52.839	4.614	167	4.971
Holzpackmittelindustrie	2000	14	9.427	2.796	181	19	214
Industrielles Holzbauwesen	2000	249	176.915	59.801	1.336	89	1.674
Sonstige Holzverarbeitung	2000	98	36.673	12.885	273	32	403
<b>Holz im Baugewerbe</b>	<b>2000</b>	<b>1.492</b>	<b>449.508</b>	<b>177.900</b>	<b>6.838</b>	<b>366</b>	<b>8.696</b>
Zimmerer	2000	146	78.212	30.748	2.648	102	2.896
Bautischlerei u. -schlosserei	2000	1.346	371.297	147.152	3.948	255	5.549
Parkettlegerei (bis 2008)	2000	-	-	-	242	9	251
Holzertigbau (ab 2009)	2000	-	-	-	-	-	-
<b>Papiergewerbe</b>	<b>2000</b>	<b>-</b>	<b>-</b>	<b>-</b>	<b>1.013</b>	<b>23</b>	<b>1.036</b>
Holz- und Zellstoffherzeugung	2000	-	-	-	0	0	0
Papierherstellung	2000	-	-	-	274	-	274
Papierverarbeitung	2000	-	-	-	739	23	762
<b>Verlags- und Druckereigewerbe</b>	<b>2000</b>	<b>289</b>	<b>145.547</b>	<b>64.635</b>	<b>4.126</b>	<b>386</b>	<b>4.801</b>
Verlagsgewerbe	2000	53	30.907	14.095	2.070	184	2.307
Druckgewerbe	2000	236	114.640	50.541	2.056	202	2.494
<b>Holzhandel</b>	<b>2000</b>	<b>46</b>	<b>42.675</b>	<b>7.136</b>	<b>546</b>	<b>33</b>	<b>625</b>
Holzhandel mit Roh- und Schnittholz	2000	10	11.570	1.848	129	17	156
Großhandel mit sonstigen Holzhalbwaren sowie Bauelementen aus Holz	2000	36	31.105	5.288	417	16	469
<b>Cluster Forst und Holz gesamt</b>	<b>2000</b>	<b>3.247</b>	<b>1.116.414</b>	<b>418.630</b>	<b>21.787</b>	<b>1.183</b>	<b>26.217</b>

Sachsen-Anhalt	Jahr	Unternehmen	Umsatz (Tsd. Euro)	Bruttowertschöpfung (Tsd. Euro)	Sozial. Beschäft.	Geringfüg. Beschäft.	Gesamtbeschäftigte
<b>Forstwirtschaft</b>	<b>2003</b>	<b>1.233</b>	<b>96.750</b>	<b>51.128</b>	<b>2.258</b>	<b>39</b>	<b>3.530</b>
Forstwirtschaft (WGR)	2003	1.192	88.207	45.274	1.612	0	2.804
Forstwirtschaftl. Dienstleistungen	2003	41	8.543	5.854	646	39	726
<b>Holz bearbeitendes Gewerbe</b>	<b>2003</b>	<b>7</b>	<b>55.353</b>	<b>12.824</b>	<b>680</b>	<b>35</b>	<b>722</b>
Sägeindustrie	2003	-	-	-	205	30	235
Holzwerkstoffindustrie	2003	7	55.353	12.824	475	5	487
<b>Holz verarbeitendes Gewerbe</b>	<b>2003</b>	<b>393</b>	<b>331.187</b>	<b>107.819</b>	<b>4.574</b>	<b>470</b>	<b>5.437</b>
Möbelindustrie	2003	168	154.403	49.300	3.289	276	3.733
Holzpackmittelindustrie	2003	16	46.613	14.493	125	35	176
Industrielles Holzbauwesen	2003	209	130.171	44.026	1.019	122	1.350
Sonstige Holzverarbeitung	2003	0	0	0	141	37	178
<b>Holz im Baugewerbe</b>	<b>2003</b>	<b>1.327</b>	<b>342.335</b>	<b>133.983</b>	<b>4.345</b>	<b>528</b>	<b>6.200</b>
Zimmerer	2003	163	69.009	27.347	1.634	165	1.962
Bautischlerei u. -schlosserei	2003	1.164	273.326	106.636	2.540	353	4.057
Parkettlegerei (bis 2008)	2003	-	-	-	171	10	181
Holzertigbau (ab 2009)	2003	-	-	-	-	-	-
<b>Papiergewerbe</b>	<b>2003</b>	<b>-</b>	<b>-</b>	<b>-</b>	<b>1.362</b>	<b>81</b>	<b>1.443</b>
Holz- und Zellstoffherzeugung	2003	-	-	-	29	-	29
Papierherstellung	2003	-	-	-	423	3	426
Papierverarbeitung	2003	-	-	-	910	78	988
<b>Verlags- und Druckereigewerbe</b>	<b>2003</b>	<b>276</b>	<b>146.842</b>	<b>57.642</b>	<b>4.120</b>	<b>892</b>	<b>5.288</b>
Verlagsgewerbe	2003	46	24.866	9.661	1.816	577	2.439
Druckgewerbe	2003	230	121.976	47.981	2.304	315	2.849
<b>Holzhandel</b>	<b>2003</b>	<b>18</b>	<b>12.368</b>	<b>1.958</b>	<b>561</b>	<b>24</b>	<b>603</b>
Holzhandel mit Roh- und Schnittholz	2003	18	12.368	1.958	104	11	133
Großhandel mit sonstigen Holzhalbwaren sowie Bauelementen aus Holz	2003	-	-	-	457	13	470
<b>Cluster Forst und Holz gesamt</b>	<b>2003</b>	<b>3.254</b>	<b>984.835</b>	<b>365.354</b>	<b>17.900</b>	<b>2.069</b>	<b>23.223</b>

Jahr	Unternehmen	Umsatz (Tsd. Euro)	Bruttowertschöpfung (Tsd. Euro)	Sozial. Beschäft.	Geringfüg. Beschäft.	Gesamtbeschäftigte
<b>2001</b>	<b>1.259</b>	<b>88.441</b>	<b>35.553</b>	<b>2.479</b>	<b>28</b>	<b>3.766</b>
2001	1.219	80.077	29.875	1.788	0	3.007
2001	40	8.364	5.677	691	28	759
<b>2001</b>	<b>36</b>	<b>17.307</b>	<b>4.305</b>	<b>506</b>	<b>48</b>	<b>590</b>
2001	36	17.307	4.305	230	43	309
2001	-	-	-	276	5	281
<b>2001</b>	<b>490</b>	<b>264.154</b>	<b>85.490</b>	<b>5.740</b>	<b>391</b>	<b>6.621</b>
2001	169	131.686	42.879	4.200	231	4.600
2001	-	-	-	173	31	204
2001	237	107.507	34.434	1.107	92	1.436
2001	84	24.961	8.177	260	37	381
<b>2001</b>	<b>1.448</b>	<b>390.495</b>	<b>155.631</b>	<b>5.661</b>	<b>432</b>	<b>7.541</b>
2001	156	68.272	27.047	2.138	135	2.429
2001	1.292	322.223	128.584	3.323	291	4.906
2001	-	-	-	200	6	206
2001	-	-	-	-	-	-
2001	-	-	-	1.108	22	1.130
2001	-	-	-	0	0	0
2001	-	-	-	354	-	354
2001	-	-	-	754	22	776
<b>2001</b>	<b>245</b>	<b>139.644</b>	<b>59.083</b>	<b>4.129</b>	<b>423</b>	<b>4.797</b>
2001	38	23.095	10.769	1.998	180	2.216
2001	207	116.550	48.314	2.131	243	2.581
<b>2001</b>	<b>-</b>	<b>-</b>	<b>-</b>	<b>515</b>	<b>27</b>	<b>542</b>
2001	-	-	-	119	15	134
2001	-	-	-	396	12	408
<b>2001</b>	<b>3.478</b>	<b>900.041</b>	<b>340.062</b>	<b>20.138</b>	<b>1.371</b>	<b>24.987</b>

Jahr	Unternehmen	Umsatz (Tsd. Euro)	Bruttowertschöpfung (Tsd. Euro)	Sozial. Beschäft.	Geringfüg. Beschäft.	Gesamtbeschäftigte
<b>2004</b>	<b>1.241</b>	<b>105.568</b>	<b>53.585</b>	<b>2.309</b>	<b>52</b>	<b>3.602</b>
2004	1.192	95.043	46.372	1.674	0	2.866
2004	49	10.525	7.213	635	52	736
<b>2004</b>	<b>30</b>	<b>19.185</b>	<b>4.486</b>	<b>692</b>	<b>48</b>	<b>770</b>
2004	30	19.185	4.486	195	41	266
2004	-	-	-	497	7	504
<b>2004</b>	<b>350</b>	<b>273.611</b>	<b>87.416</b>	<b>4.445</b>	<b>450</b>	<b>5.245</b>
2004	148	148.887	46.676	3.082	277	3.507
2004	-	-	-	139	40	179
2004	202	124.724	40.741	1.021	98	1.321
2004	0	0	0	203	35	238
<b>2004</b>	<b>1.238</b>	<b>297.960</b>	<b>105.818</b>	<b>4.581</b>	<b>625</b>	<b>6.444</b>
2004	156	58.590	22.238	1.512	206	1.874
2004	1.082	239.370	83.580	2.897	410	4.389
2004	-	-	-	172	9	181
2004	-	-	-	-	-	-
2004	-	-	-	1.671	76	1.747
2004	-	-	-	317	-	317
2004	-	-	-	439	3	442
2004	-	-	-	915	73	988
<b>2004</b>	<b>236</b>	<b>248.900</b>	<b>100.316</b>	<b>4.098</b>	<b>968</b>	<b>5.302</b>
2004	15	127.971	54.012	1.724	527	2.266
2004	221	120.929	46.303	2.374	441	3.036
<b>2004</b>	<b>22</b>	<b>25.371</b>	<b>4.296</b>	<b>539</b>	<b>27</b>	<b>588</b>
2004	-	-	-	94	16	110
2004	22	25.371	4.296	445	11	478
<b>2004</b>	<b>3.117</b>	<b>970.595</b>	<b>355.918</b>	<b>18.335</b>	<b>2.246</b>	<b>23.698</b>

Jahr	Unternehmen	Umsatz (Tsd. Euro)	Bruttowertschöpfung (Tsd. Euro)	Sozial. Beschäft.	Geringfüg. Beschäft.	Gesamtbeschäftigte
<b>2002</b>	<b>1.254</b>	<b>92.107</b>	<b>46.998</b>	<b>2.249</b>	<b>27</b>	<b>3.530</b>
2002	1.219	83.767	41.168	1.621	0	2.840
2002	35	8.340	5.829	628	27	690
<b>2002</b>	<b>37</b>	<b>15.007</b>	<b>3.564</b>	<b>645</b>	<b>33</b>	<b>715</b>
2002	37	15.007	3.564	199	29	265
2002	-	-	-	446	4	450
<b>2002</b>	<b>302</b>	<b>176.636</b>	<b>57.897</b>	<b>5.205</b>	<b>448</b>	<b>5.955</b>
2002	61	54.132	19.771	3.815	290	4.166
2002	14	14.275	4.334	148	34	196
2002	227	108.229	33.792	1.020	95	1.342
2002	0	0	0	222	29	251
<b>2002</b>	<b>1.361</b>	<b>343.468</b>	<b>129.792</b>	<b>4.830</b>	<b>447</b>	<b>6.638</b>
2002	156	63.582	23.915	1.830	131	2.117
2002	1.205	279.886	105.876	2.793	302	4.300
2002	-	-	-	207	14	221
2002	-	-	-	-	-	-
2002	-	-	-	1.164	43	1.207
2002	-	-	-	-	-	-
2002	-	-	-	375	4	379
2002	-	-	-	789	39	828
<b>2002</b>	<b>266</b>	<b>180.272</b>	<b>72.402</b>	<b>4.120</b>	<b>427</b>	<b>4.813</b>
2002	45	21.840	9.801	1.862	184	2.091
2002	221	158.432	62.601	2.258	243	2.722
<b>2002</b>	<b>44</b>	<b>39.964</b>	<b>6.606</b>	<b>526</b>	<b>20</b>	<b>590</b>
2002	15	14.293	2.112	106	10	131
2002	29	25.671	4.494	420	10	459
<b>2002</b>	<b>3.264</b>	<b>847.454</b>	<b>317.258</b>	<b>18.739</b>	<b>1.445</b>	

Sachsen-Anhalt	Jahr	Unternehmen	Umsatz (Tsd. Euro)	Bruttowertschöpfung (Tsd. Euro)	Sozial. Beschäft.	Geringfüg. Beschäft.	Gesamtbeschäftigte
<b>Forstwirtschaft</b>	2006	1.262	146.680	74.715	2.472	55	3.789
Forstwirtschaft (WGR)	2006	1.199	129.695	64.692	1.574	0	2.773
Forstwirtschaftl. Dienstleistungen	2006	63	16.984	10.023	898	55	1.016
<b>Holz bearbeitendes Gewerbe</b>	2006	33	21.484	4.511	708	39	780
Sägeindustrie	2006	33	21.484	4.511	197	32	262
Holzwerkstoffindustrie	2006	-	-	-	511	7	518
<b>Holz verarbeitendes Gewerbe</b>	2006	184	182.757	55.489	4.270	361	4.815
Möbelindustrie	2006	162	162.320	49.939	2.908	213	3.283
Holzpackmittelindustrie	2006	22	20.437	5.550	194	32	248
Industrielles Holzbauwesen	2006	-	-	-	997	88	1.085
Sonstige Holzverarbeitung	2006	0	0	0	171	28	199
<b>Holz im Baugewerbe</b>	2006	1.238	302.989	93.282	4.056	520	5.814
Zimmerer	2006	170	62.368	20.232	1.260	179	1.609
Bautischlerei u. -schlosserei	2006	1.068	240.621	73.050	2.639	329	4.036
Parkettlegerei (bis 2008)	2006	-	-	-	157	12	169
Holzfertigbau (ab 2009)	2006	-	-	-	-	-	-
<b>Papiergewerbe</b>	2006	-	-	-	2.285	36	2.321
Holz- und Zellstofferzeugung	2006	-	-	-	415	-	415
Papierherstellung	2006	-	-	-	823	4	827
Papierverarbeitung	2006	-	-	-	1.047	32	1.079
<b>Verlags- und Druckereigewerbe</b>	2006	245	189.311	71.643	3.834	823	4.902
Verlagsgewerbe	2006	31	36.986	13.832	1.486	413	1.930
Druckgewerbe	2006	214	152.324	57.811	2.348	410	2.972
<b>Holzhandel</b>	2006	14	18.804	2.393	170	18	202
Holzhandel mit Roh- und Schnittholz	2006	-	-	-	73	10	83
Großhandel mit sonstigen Holzhalbwaren sowie Bauelementen aus Holz	2006	14	18.804	2.393	97	8	119
<b>Cluster Forst und Holz gesamt</b>	2006	2.976	862.024	302.032	17.795	1.852	22.623

Sachsen-Anhalt	Jahr	Unternehmen	Umsatz (Tsd. Euro)	Bruttowertschöpfung (Tsd. Euro)	Sozial. Beschäft.	Geringfüg. Beschäft.	Gesamtbeschäftigte
<b>Forstwirtschaft</b>	2009	1.369	135.865	56.500	2.078	57	3.504
Forstwirtschaft (WGR)	2009	1.281	117.676	46.002	1.220	0	2.501
Forstwirtschaftl. Dienstleistungen	2009	88	18.190	10.498	858	57	1.003
<b>Holz bearbeitendes Gewerbe</b>	2009	43	92.973	14.389	339	32	414
Sägeindustrie	2009	37	36.265	5.855	339	32	408
Holzwerkstoffindustrie	2009	6	56.707	8.534	-	-	6
<b>Holz verarbeitendes Gewerbe</b>	2009	373	448.192	140.501	3.432	599	4.404
Möbelindustrie	2009	154	164.307	53.300	1.919	463	2.536
Holzpackmittelindustrie	2009	22	20.025	5.762	185	24	231
Industrielles Holzbauwesen	2009	157	253.113	77.806	1.236	103	1.496
Sonstige Holzverarbeitung	2009	40	10.746	3.633	92	9	141
<b>Holz im Baugewerbe</b>	2009	1.226	291.132	101.854	4.712	530	6.468
Zimmerer	2009	178	60.663	20.510	872	118	1.168
Bautischlerei u. -schlosserei	2009	1.025	222.278	79.070	3.370	383	4.778
Parkettlegerei (bis 2008)	2009	-	-	-	-	-	-
Holzfertigbau (ab 2009)	2009	23	8.192	2.274	470	29	522
<b>Papiergewerbe</b>	2009	19	270.072	68.664	1.811	25	1.855
Holz- und Zellstofferzeugung	2009	-	-	-	-	-	-
Papierherstellung	2009	4	7.576	1.668	847	5	856
Papierverarbeitung	2009	15	262.495	66.995	964	20	999
<b>Verlags- und Druckereigewerbe</b>	2009	199	182.395	64.086	3.364	672	4.235

Jahr	Unternehmen	Umsatz (Tsd. Euro)	Bruttowertschöpfung (Tsd. Euro)	Sozial. Beschäft.	Geringfüg. Beschäft.	Gesamtbeschäftigte
2007	1.360	195.467	109.922	2.532	70	3.962
2007	1.281	164.804	91.830	1.556	0	2.837
2007	79	30.663	18.092	976	70	1.125
2007	-	-	-	748	36	784
2007	-	-	-	206	32	238
2007	-	-	-	542	4	546
2007	436	407.937	120.872	4.271	323	5.030
2007	151	169.677	51.907	2.908	193	3.252
2007	25	22.817	5.674	212	25	262
2007	194	200.963	58.787	957	85	1.236
2007	66	14.480	4.504	194	28	280
2007	1.268	321.053	116.475	4.192	474	5.934
2007	172	58.703	21.693	1.226	158	1.556
2007	1.059	227.198	81.841	2.803	302	4.164
2007	37	35.152	12.940	163	14	214
2007	-	-	-	-	-	-
2007	-	-	-	1.668	35	1.703
2007	-	-	-	-	-	-
2007	-	-	-	893	4	897
2007	-	-	-	775	31	806
2007	245	326.285	123.083	3.899	779	4.923
2007	53	173.825	67.360	1.350	466	1.869
2007	192	152.460	55.723	2.549	313	3.054
2007	-	-	-	185	17	202
2007	-	-	-	70	6	76
2007	-	-	-	115	11	126
2007	3.309	1.250.742	470.352	17.495	1.734	22.538

Jahr	Unternehmen	Umsatz (Tsd. Euro)	Bruttowertschöpfung (Tsd. Euro)	Sozial. Beschäft.	Geringfüg. Beschäft.	Gesamtbeschäftigte
2010	1.345	158.072	77.745	2.030	47	3.422
2010	1.260	134.542	64.181	1.159	0	2.419
2010	85	23.530	13.564	871	47	1.003
2010	37	97.450	16.037	360	24	421
2010	32	34.770	6.575	360	24	416
2010	5	62.680	9.462	-	-	5
2010	378	393.971	123.099	3.432	585	4.395
2010	152	153.464	50.538	1.859	453	2.464
2010	22	21.455	5.466	176	16	214
2010	163	209.258	63.893	1.301	105	1.569
2010	41	9.793	3.202	96	11	148
2010	1.217	297.280	112.516	4.943	532	6.692
2010	170	63.017	22.389	832	108	1.110
2010	1.015	226.104	87.886	3.637	403	5.055
2010	-	-	-	-	-	-
2010	32	8.160	2.241	474	21	527
2010	19	289.987	69.525	1.845	28	1.892
2010	-	-	-	-	-	-
2010	-	-	-	866	8	874
2010	19	289.987	69.525	979	20	1.018
2010	213	299.979	113.869	3.362	701	4.276

Jahr	Unternehmen	Umsatz (Tsd. Euro)	Bruttowertschöpfung (Tsd. Euro)	Sozial. Beschäft.	Geringfüg. Beschäft.	Gesamtbeschäftigte
2008	1.366	166.764	85.354	2.248	60	3.674
2008	1.281	140.632	69.699	1.337	0	2.618
2008	85	26.131	15.656	911	60	1.056
2008	38	96.079	16.002	767	38	843
2008	33	21.898	3.719	234	34	301
2008	5	74.181	12.283	533	4	542
2008	426	414.400	125.752	4.306	477	5.209
2008	153	173.438	52.558	2.930	343	3.426
2008	20	24.702	6.508	229	28	277
2008	189	201.917	61.776	947	82	1.218
2008	64	14.342	4.910	200	24	288
2008	1.220	322.394	114.366	4.045	478	5.743
2008	173	55.464	18.997	1.166	121	1.460
2008	1.008	225.199	79.879	2.684	324	4.016
2008	39	41.731	15.491	195	33	267
2008	-	-	-	-	-	-
2008	-	-	-	1.709	32	1.741
2008	-	-	-	-	4	4
2008	-	-	-	858	5	863
2008	-	-	-	851	23	874
2008	255	339.480	133.761	3.806	752	4.813
2008	48	163.841	72.221	1.288	454	1.790
2008	207	175.639	61.540	2.518	298	3.023
2008	12	8.277	1.189	178	16	206
2008	12	8.277	1.189	70	4	86
2008	-	-	-	108	12	120
2008	3.317	1.347.393	476.424	17.059	1.853	22.229

Jahr	Unternehmen	Umsatz (Tsd. Euro)	Bruttowertschöpfung (Tsd. Euro)	Sozial. Beschäft.	Geringfüg. Beschäft.	Gesamtbeschäftigte
2011	1.358	193.656	97.386	2.028	43	3.429
2011	1.260	162.182	79.256	1.182	0	2.442
2011	98	31.475	18.130	846	43	987
2011	42	50.616	8.640	396	27	465
2011	37	39.729	6.939	396	27	460
2011	5	10.887	1.701	-	-	5
2011	382	426.387	130.959	3.435	510	4.327
2011	155	164.626	51.451	1.723	394	2.272
2011	22	24.034	5.916	176	22	220
2011	163	229.204	71.305	1.381	84	1.628
2011	42	8.523	2.286	155	10	207
2011	1.202	351.735	125.804	5.260	524	6.986
2011	172	71.953	25.990	854	97	1.123
2011	1.000	250.093	91.822	3.954	413	5.367
2011	0	0	0	-	-	-
2011	30	29.688	7.992	452	14	496
2011	23	348.202	78.842	1.683	19	1.725
2011	-	-	0	-	-	0
2011	5	14.018	2.466	923	8	936
2011	18	334.184	76.377	760	11	789
2011	232	247.296	85.096	3.387	753	4.372

## Anhang

Sachsen-Anhalt	Jahr	Unternehmen	Umsatz (Tsd. Euro)	Bruttowertschöpfung (Tsd. Euro)	Sozial. Beschäft.	Geringfüg. Beschäft.	Gesamtbeschäftigte
<b>Forstwirtschaft</b>	<b>2012</b>	<b>1.357</b>	<b>205.720</b>	<b>112.432</b>	<b>1.901</b>	<b>48</b>	<b>3.306</b>
Forstwirtschaft (WGR)	2012	1.260	181.704	98.608	1.104	0	2.364
Forstwirtschaftl. Dienstleistungen	2012	97	24.016	13.824	797	48	942
<b>Holz bearbeitendes Gewerbe</b>	<b>2012</b>	<b>39</b>	<b>42.818</b>	<b>6.133</b>	<b>0</b>	<b>0</b>	<b>39</b>
Sägeindustrie	2012	34	31.929	4.424	*	*	34
Holzwerkstoffindustrie	2012	5	10.889	1.709	*	*	5
<b>Holz verarbeitendes Gewerbe</b>	<b>2012</b>	<b>376</b>	<b>432.493</b>	<b>130.415</b>	<b>3.445</b>	<b>214</b>	<b>4.035</b>
Möbelindustrie	2012	158	172.705	52.995	1.692	100	1.950
Holzpackmittelindustrie	2012	20	25.182	7.597	173	19	212
Industrielles Holzbauwesen	2012	164	226.123	68.218	1.444	79	1.687
Sonstige Holzverarbeitung	2012	34	8.483	1.605	136	16	186
<b>Holz im Baugewerbe</b>	<b>2012</b>	<b>1.183</b>	<b>336.433</b>	<b>124.548</b>	<b>4.819</b>	<b>542</b>	<b>6.544</b>
Zimmerer	2012	169	69.952	25.741	806	101	1.076
Bautischlerei u. -schlosserei	2012	982	242.354	93.004	3.589	425	4.996
Parkettlegerie (bis 2008)	2012	0	0	0	0	0	0
Holzfertigbau (ab 2009)	2012	32	24.127	5.804	424	16	472
<b>Papiergewerbe</b>	<b>2012</b>	<b>23</b>	<b>355.933</b>	<b>89.687</b>	<b>1.777</b>	<b>20</b>	<b>1.820</b>
Holz- und Zellstoffherzeugung	2012	*	*	0	*	*	0
Papierherstellung	2012	5	15.602	2.872	954	8	967
Papierverarbeitung	2012	18	340.331	86.815	823	12	853
<b>Verlags- und Druckereigewerbe</b>	<b>2012</b>	<b>167</b>	<b>171.952</b>	<b>56.570</b>	<b>3.338</b>	<b>629</b>	<b>4.134</b>
Verlagsgewerbe	2012	40	42.184	17.364	932	311	1.283
Druckgewerbe	2012	127	129.769	39.206	2.406	318	2.851
<b>Holzhandel</b>	<b>2012</b>	<b>8</b>	<b>6.807</b>	<b>726</b>	<b>63</b>	<b>12</b>	<b>83</b>
Holzhandel mit Roh- und Schnittholz	2012	8	6.807	726	*	*	8
Großhandel mit sonstigen Holzhalbwaren sowie Bauelementen aus Holz	2012	*	*	0	63	12	75
<b>Cluster Forst und Holz gesamt</b>	<b>2012</b>	<b>3.153</b>	<b>1.552.156</b>	<b>520.511</b>	<b>15.343</b>	<b>1.465</b>	<b>19.961</b>

Jahr	Unternehmen	Umsatz (Tsd. Euro)	Bruttowertschöpfung (Tsd. Euro)	Sozial. Beschäft.	Geringfüg. Beschäft.	Gesamtbeschäftigte
<b>2013</b>	<b>1.357</b>	<b>216.592</b>	<b>113.660</b>	<b>1.884</b>	<b>34</b>	<b>3.275</b>
2013	1.260	183.186	94.420	1.057	0	2.317
2013	97	33.406	19.240	827	34	958
<b>2013</b>	<b>41</b>	<b>47.741</b>	<b>7.405</b>		<b>32</b>	<b>73</b>
2013	35	37.299	5.946		32	67
2013	6	10.442	1.458			6
<b>2013</b>	<b>385</b>	<b>429.105</b>	<b>129.109</b>	<b>3.577</b>	<b>228</b>	<b>4.190</b>
2013	163	175.884	54.533	1.780	120	2.063
2013	22	24.062	6.703	188	21	231
2013	163	219.877	65.966	1.472	78	1.713
2013	37	9.282	1.907	137	9	183
<b>2013</b>	<b>1.184</b>	<b>346.193</b>	<b>131.134</b>	<b>4.745</b>	<b>552</b>	<b>6.481</b>
2013	177	69.852	25.482	796	96	1.069
2013	970	239.996	96.549	3.421	436	4.827
2013						
2013	37	36.344	9.102	528	20	585
<b>2013</b>	<b>22</b>	<b>342.953</b>	<b>91.926</b>	<b>1.972</b>	<b>25</b>	<b>2.019</b>
2013						
2013	5	16.288	2.992	954		959
2013	17	326.666	88.935	1.018	25	1.060
<b>2013</b>	<b>226</b>	<b>308.082</b>	<b>114.676</b>	<b>3.081</b>	<b>822</b>	<b>4.129</b>
2013	69	159.302	63.989	927	537	1.533
2013	157	148.780	50.686	2.154	285	2.596
<b>2013</b>	<b>7</b>	<b>7.218</b>	<b>998</b>	<b>62</b>	<b>9</b>	<b>78</b>
2013	7	7.218	998			7
2013				62	9	71
<b>2013</b>	<b>3.222</b>	<b>1.697.884</b>	<b>588.907</b>	<b>15.321</b>	<b>1.702</b>	<b>20.245</b>

**Tabelle 26:** Cluster Forst und Holz Schleswig-Holstein (2000-2013)

Schleswig-Holstein	Jahr	Unternehmen	Umsatz (Tsd. Euro)	Bruttowertschöpfung (Tsd. Euro)	Sozial. Beschäft.	Geringfüg. Beschäft.	Gesamtbeschäftigte
<b>Forstwirtschaft</b>	<b>2000</b>	<b>318</b>	<b>29.837</b>	<b>12.183</b>	<b>690</b>	<b>23</b>	<b>1.031</b>
Forstwirtschaft (WGR)	2000	303	28.198	11.080	564	0	867
Forstwirtschaftl. Dienstleistungen	2000	15	1.639	1.103	126	23	164
<b>Holz bearbeitendes Gewerbe</b>	<b>2000</b>	<b>54</b>	<b>111.116</b>	<b>29.073</b>	<b>519</b>	<b>60</b>	<b>633</b>
Sägeindustrie	2000	46	97.525	24.817	371	46	463
Holzwerkstoffindustrie	2000	8	13.591	4.256	148	14	170
<b>Holz verarbeitendes Gewerbe</b>	<b>2000</b>	<b>655</b>	<b>778.774</b>	<b>253.933</b>	<b>6.194</b>	<b>452</b>	<b>7.301</b>
Möbelindustrie	2000	279	300.744	91.434	3.970	308	4.557
Holzpackmittelindustrie	2000	25	13.195	3.914	203	27	255
Industrielles Holzbauwesen	2000	266	401.794	135.816	1.593	80	1.939
Sonstige Holzverarbeitung	2000	85	63.041	22.770	428	37	550
<b>Holz im Baugewerbe</b>	<b>2000</b>	<b>1.652</b>	<b>685.980</b>	<b>270.690</b>	<b>6.720</b>	<b>655</b>	<b>9.027</b>
Zimmerer	2000	629	373.003	146.640	3.907	254	4.790
Bautischlerei u. -schlosserei	2000	977	304.853	120.819	2.759	396	4.132
Parkettlegerei (bis 2008)	2000	46	8.124	3.231	54	5	105
Holzertigbau (ab 2009)	2000						
<b>Papiergewerbe</b>	<b>2000</b>	<b>85</b>	<b>248.725</b>	<b>74.292</b>	<b>4.534</b>	<b>145</b>	<b>4.764</b>
Holz- und Zellstoffherzeugung	2000	0	0	0	238	6	244
Papierherstellung	2000	0	0	0	2.525	33	2.558
Papierverarbeitung	2000	85	248.725	74.292	1.771	106	1.962
<b>Verlags- und Druckereigewerbe</b>	<b>2000</b>	<b>845</b>	<b>1.270.239</b>	<b>545.909</b>	<b>14.349</b>	<b>5.678</b>	<b>20.872</b>
Verlagsgewerbe	2000	333	445.755	186.293	3.027	4.191	7.551
Druckgewerbe	2000	512	824.484	359.616	11.322	1.487	13.321
<b>Holzhandel</b>	<b>2000</b>	<b>96</b>	<b>432.418</b>	<b>72.219</b>	<b>551</b>	<b>42</b>	<b>689</b>
Holzhandel mit Roh- und Schnittholz	2000	33	126.204	20.159	410	22	465
Großhandel mit sonstigen Holzhalbwaren sowie Bauelementen aus Holz	2000	63	306.214	52.060	141	20	224
<b>Cluster Forst und Holz gesamt</b>	<b>2000</b>	<b>3.705</b>	<b>3.557.090</b>	<b>1.258.301</b>	<b>33.557</b>	<b>7.055</b>	<b>44.317</b>

Schleswig-Holstein	Jahr	Unternehmen	Umsatz (Tsd. Euro)	Bruttowertschöpfung (Tsd. Euro)	Sozial. Beschäft.	Geringfüg. Beschäft.	Gesamtbeschäftigte
<b>Forstwirtschaft</b>	<b>2003</b>	<b>367</b>	<b>37.407</b>	<b>20.749</b>	<b>669</b>	<b>33</b>	<b>1.069</b>
Forstwirtschaft (WGR)	2003	348	28.401	14.577	519	0	867
Forstwirtschaftl. Dienstleistungen	2003	19	9.006	6.171	150	33	202
<b>Holz bearbeitendes Gewerbe</b>	<b>2003</b>	<b>49</b>	<b>97.618</b>	<b>21.109</b>	<b>456</b>	<b>95</b>	<b>600</b>
Sägeindustrie	2003	42	87.246	18.706	330	67	439
Holzwerkstoffindustrie	2003	7	10.372	2.403	126	28	161
<b>Holz verarbeitendes Gewerbe</b>	<b>2003</b>	<b>568</b>	<b>547.097</b>	<b>177.917</b>	<b>4.708</b>	<b>445</b>	<b>5.721</b>
Möbelindustrie	2003	238	198.722	60.683	3.056	303	3.597
Holzpackmittelindustrie	2003	22	10.158	3.158	193	34	249
Industrielles Holzbauwesen	2003	228	282.562	95.568	1.107	71	1.406
Sonstige Holzverarbeitung	2003	80	55.655	18.508	352	37	469
<b>Holz im Baugewerbe</b>	<b>2003</b>	<b>1.687</b>	<b>644.402</b>	<b>253.346</b>	<b>5.005</b>	<b>667</b>	<b>7.359</b>
Zimmerer	2003	661	315.314	124.955	2.897	295	3.853
Bautischlerei u. -schlosserei	2003	1.026	329.088	128.391	2.065	358	3.449
Parkettlegerei (bis 2008)	2003	*	*	*	43	14	57
Holzertigbau (ab 2009)	2003						
<b>Papiergewerbe</b>	<b>2003</b>	<b>117</b>	<b>651.527</b>	<b>183.859</b>	<b>4.603</b>	<b>122</b>	<b>4.842</b>
Holz- und Zellstoffherzeugung	2003	3	1.231	380	188	*	191
Papierherstellung	2003	41	407.152	107.760	2.421	17	2.479
Papierverarbeitung	2003	73	243.144	75.719	1.394	105	1.772
<b>Verlags- und Druckereigewerbe</b>	<b>2003</b>	<b>783</b>	<b>1.158.704</b>	<b>458.784</b>	<b>12.839</b>	<b>5.875</b>	<b>19.597</b>
Verlagsgewerbe	2003	278	377.764	146.686	2.761	4.532	7.571
Druckgewerbe	2003	505	780.940	312.099	10.178	1.343	12.026
<b>Holzhandel</b>	<b>2003</b>	<b>95</b>	<b>532.854</b>	<b>88.512</b>	<b>552</b>	<b>37</b>	<b>684</b>
Holzhandel mit Roh- und Schnittholz	2003	38	92.421	14.628	396	23	457
Großhandel mit sonstigen Holzhalbwaren sowie Bauelementen aus Holz	2003	57	440.233	73.883	156	14	227
<b>Cluster Forst und Holz gesamt</b>	<b>2003</b>	<b>3.666</b>	<b>3.669.409</b>	<b>1.204.276</b>	<b>28.932</b>	<b>7.274</b>	<b>39.872</b>

Jahr	Unternehmen	Umsatz (Tsd. Euro)	Bruttowertschöpfung (Tsd. Euro)	Sozial. Beschäft.	Geringfüg. Beschäft.	Gesamtbeschäftigte
<b>2001</b>	<b>350</b>	<b>28.721</b>	<b>11.613</b>	<b>682</b>	<b>22</b>	<b>1.054</b>
2001	331	25.783	9.619	576	0	907
2001	19	2.938	1.994	106	22	147
<b>2001</b>	<b>51</b>	<b>102.443</b>	<b>25.844</b>	<b>497</b>	<b>98</b>	<b>646</b>
2001	43	88.975	22.131	356	72	471
2001	8	13.469	3.712	141	26	175
<b>2001</b>	<b>650</b>	<b>699.899</b>	<b>220.921</b>	<b>5.699</b>	<b>436</b>	<b>6.785</b>
2001	268	283.257	86.511	3.711	297	4.276
2001	29	11.532	3.528	162	31	222
2001	264	341.706	109.448	1.436	82	1.782
2001	89	63.404	21.434	390	26	505
<b>2001</b>	<b>1.685</b>	<b>630.460</b>	<b>250.631</b>	<b>6.125</b>	<b>634</b>	<b>8.444</b>
2001	625	329.775	130.644	3.530	251	4.406
2001	1.016	293.088	116.958	2.548	375	3.939
2001	44	7.597	3.029	47	8	99
2001						
<b>2001</b>	<b>138</b>	<b>715.801</b>	<b>212.851</b>	<b>4.636</b>	<b>136</b>	<b>4.910</b>
2001	4	4.779	1.535	242	8	254
2001	47	467.078	136.996	2.530	25	2.602
2001	87	243.944	74.320	1.864	103	2.054
<b>2001</b>	<b>823</b>	<b>1.270.813</b>	<b>516.234</b>	<b>14.349</b>	<b>5.780</b>	<b>20.952</b>
2001	311	428.552	170.555	3.063	4.318	7.692
2001	512	842.261	345.679	11.286	1.462	13.260
<b>2001</b>	<b>92</b>	<b>373.865</b>	<b>59.465</b>	<b>566</b>	<b>34</b>	<b>692</b>
2001	34	109.856	16.993	421	21	476
2001	58	264.009	42.472	145	13	216
<b>2001</b>	<b>3.789</b>	<b>3.822.002</b>	<b>1.297.559</b>	<b>32.554</b>	<b>7.140</b>	<b>43.483</b>

Jahr	Unternehmen	Umsatz (Tsd. Euro)	Bruttowertschöpfung (Tsd. Euro)	Sozial. Beschäft.	Geringfüg. Beschäft.	Gesamtbeschäftigte
<b>2004</b>	<b>368</b>	<b>43.831</b>	<b>23.997</b>	<b>698</b>	<b>34</b>	<b>1.100</b>
2004	348	30.602	14.931	539	0	887
2004	20	13.229	9.066	159	34	213
<b>2004</b>	<b>46</b>	<b>81.624</b>	<b>19.087</b>	<b>448</b>	<b>105</b>	<b>599</b>
2004	46	81.624	19.087	320	76	442
2004	*	*	*	128	29	157
<b>2004</b>	<b>522</b>	<b>591.739</b>	<b>183.882</b>	<b>4.464</b>	<b>481</b>	<b>5.467</b>
2004	222	238.827	68.661	2.899	342	3.463
2004	21	10.223	3.004	195	31	247
2004	205	288.777	94.328	1.055	67	1.327
2004	74	53.912	17.889	315	41	430
<b>2004</b>	<b>1.730</b>	<b>641.518</b>	<b>232.401</b>	<b>5.276</b>	<b>821</b>	<b>7.827</b>
2004	687	274.495	104.186	2.788	388	3.863
2004	997	359.856	125.650	2.446	416	3.859
2004	46	7.167	2.566	42	17	105
2004						
<b>2004</b>	<b>118</b>	<b>666.323</b>	<b>185.626</b>	<b>4.556</b>	<b>145</b>	<b>4.819</b>
2004	4	938	343	159	*	163
2004	40	406.529	104.608	2.282	18	2.340
2004	74	258.856	80.675	2.115	127	2.316
<b>2004</b>	<b>750</b>	<b>1.181.271</b>	<b>463.210</b>	<b>12.571</b>	<b>5.903</b>	<b>19.224</b>
2004	276	393.383	150.961	2.701	4.509	7.496
2004	474	797.898	312.249	9.870	1.394	11.738
<b>2004</b>	<b>94</b>	<b>544.329</b>	<b>80.727</b>	<b>545</b>	<b>52</b>	<b>691</b>
2004	39	93.393	14.366	377	33	449
2004	55	450.936	76.362	168	19	242
<b>2004</b>	<b>3.628</b>	<b>3.760.635</b>	<b>1.198.930</b>	<b>28.558</b>	<b>7.541</b>	<b>39.727</b>

Jahr	Unternehmen	Umsatz (Tsd. Euro)	Bruttowertschöpfung (Tsd. Euro)	Sozial. Beschäft.	Geringfüg. Beschäft.	Gesamtbeschäftigte
<b>2002</b>	<b>331</b>	<b>26.971</b>	<b>13.255</b>	<b>613</b>	<b>24</b>	<b>968</b>
2002	331	26.971	13.255	522	0	853
2002	*	*	*	91	24	115
<b>2002</b>	<b>55</b>	<b>97.006</b>	<b>23.424</b>	<b>492</b>	<b>92</b>	<b>639</b>
2002	47	84.742	20.124	355	63	465
2002	8	12.264	3.300	137	29	174
<b>2002</b>	<b>611</b>	<b>653.350</b>	<b>201.582</b>	<b>5.188</b>	<b>437</b>	<b>6.236</b>
2002	261	251.376	75.283	3.428	296	3.985
2002	23	9.922	3.012	171	31	225
2002	241	335.146	104.642	1.221	85	1.547
2002	86	56.906	18.644	368	25	479
<b>2002</b>	<b>1.687</b>	<b>636.040</b>	<b>239.903</b>	<b>5.543</b>	<b>628</b>	<b>7.858</b>
2002	647	326.179	122.687	3.167	259	4.073
2002	1.040	309.861	117.215	2.332	364	3.736
2002	*	*	*	44	5	49
2002						
<b>2002</b>	<b>125</b>	<b>688.554</b>	<b>201.298</b>	<b>4.643</b>	<b>131</b>	<b>4.899</b>
2002	4	2.804	942	233	3	240
2002	45	464.653	133.125	2.482	20	2.547
2002	76	221.097	67.230	1.928	108	2.112
<b>2002</b>	<b>808</b>	<b>1.319.275</b>	<b>529.891</b>	<b>13.755</b>	<b>5.522</b>	<b>20.085</b>
2002	287	432.601	167.893	2.960	4.200	7.447
2002	521	886.674	361.999	10.795	1.322	12.638
<b>2002</b>	<b>92</b>	<b>500.383</b>	<b>84.964</b>	<b>584</b>	<b>30</b>	<b>706</b>
2002	35	96.278	14.226	433	20	488
2002	57	404.105	70.738	151	10	218
<b>2002</b>	<b>3.709</b>	<b>3.921.579</b>	<b>1.294.318</b>	<b>30.818</b>	<b>6.864</b>	<b>41.391</b>

Jahr	Unternehmen	Umsatz (Tsd. Euro)	Bruttowertschöpfung (Tsd. Euro)	Sozial. Beschäft.	Geringfüg. Beschäft.	Gesamtbeschäftigte
<b>2005</b>	<b>358</b>	<b>54.485</b>	<b>29.500</b>	<b>643</b>	<b>32</b>	<b>1.033</b>
2005	338	35.803	18.475	490	0	828
2005	20	18.682	11.025	153	32	205
<b>2005</b>	<b>56</b>	<b>90.675</b>	<b>20.060</b>	<b>465</b>	<b>101</b>	<b>622</b>
2005	49	81.883	18.030	341	71	461
2005	7	8.793	2.030			

Anhang

Schleswig-Holstein	Jahr	Unternehmen	Umsatz (Tsd. Euro)	Bruttowertschöpfung (Tsd. Euro)	Sozial. Beschäft.	Geringfüg. Beschäft.	Gesamtbeschäftigte
<b>Forstwirtschaft</b>	<b>2006</b>	<b>359</b>	<b>68.017</b>	<b>36.325</b>	<b>665</b>	<b>27</b>	<b>1.051</b>
Forstwirtschaft (WGR)	2006	338	41.759	20.829	507	0	845
Forstwirtschaftl. Dienstleistungen	2006	21	26.258	15.496	158	27	206
<b>Holz bearbeitendes Gewerbe</b>	<b>2006</b>	<b>45</b>	<b>95.107</b>	<b>19.877</b>	<b>487</b>	<b>90</b>	<b>622</b>
Sägeindustrie	2006	40	87.029	18.273	356	63	459
Holzwerkstoffindustrie	2006	5	8.077	1.604	131	27	163
<b>Holz verarbeitendes Gewerbe</b>	<b>2006</b>	<b>477</b>	<b>492.813</b>	<b>147.290</b>	<b>4.252</b>	<b>421</b>	<b>5.150</b>
Möbelindustrie	2006	190	161.533	48.315	2.731	308	3.229
Holzpackmittelindustrie	2006	21	12.753	3.463	202	34	257
Industrielles Holzbauwesen	2006	194	268.301	79.671	1.030	55	1.279
Sonstige Holzverarbeitung	2006	72	50.226	15.841	289	24	385
<b>Holz im Baugewerbe</b>	<b>2006</b>	<b>1.671</b>	<b>676.997</b>	<b>212.013</b>	<b>4.896</b>	<b>856</b>	<b>7.423</b>
Zimmerer	2006	696	311.660	101.101	2.699	346	3.741
Bautischlerei u. -schlosserei	2006	975	365.337	110.912	2.142	495	3.612
Parkettlegerei (bis 2008)	2006	*	*	*	55	15	70
Holzfertigbau (ab 2009)	2006						
<b>Papiergewerbe</b>	<b>2006</b>	<b>114</b>	<b>671.691</b>	<b>176.624</b>	<b>4.276</b>	<b>149</b>	<b>4.539</b>
Holz- und Zellstofferzeugung	2006	3	859	274	37	*	40
Papierherstellung	2006	35	386.652	94.220	2.097	23	2.155
Papierverarbeitung	2006	76	284.180	82.131	2.142	126	2.344
<b>Verlags- und Druckereigewerbe</b>	<b>2006</b>	<b>753</b>	<b>1.374.516</b>	<b>510.606</b>	<b>11.226</b>	<b>4.367</b>	<b>16.346</b>
Verlagsgewerbe	2006	287	424.622	161.468	2.526	3.050	5.863
Druckgewerbe	2006	466	949.894	349.138	8.700	1.317	10.483
<b>Holzhandel</b>	<b>2006</b>	<b>93</b>	<b>613.854</b>	<b>78.636</b>	<b>533</b>	<b>54</b>	<b>680</b>
Holzhandel mit Roh- und Schnittholz	2006	34	117.780	101.101	2.699	346	3.741
Großhandel mit sonstigen Holzhalbwaren	2006	59	496.074	63.131	152	15	226
<b>Cluster Forst und Holz gesamt</b>	<b>2006</b>	<b>3.512</b>	<b>3.992.994</b>	<b>1.181.371</b>	<b>26.353</b>	<b>5.964</b>	<b>35.811</b>

Jahr	Unternehmen	Umsatz (Tsd. Euro)	Bruttowertschöpfung (Tsd. Euro)	Sozial. Beschäft.	Geringfüg. Beschäft.	Gesamtbeschäftigte
2007	360	92.740	52.977	670	32	1.062
2007	336	53.063	29.567	501	0	837
2007	24	39.677	23.410	169	32	225
2007	45	96.247	19.514	497	83	625
2007	41	90.128	18.291	359	61	461
2007	4	6.119	1.223	138	22	164
2007	452	469.910	137.332	4.342	449	5.243
2007	173	152.618	44.206	2.802	327	3.302
2007	19	13.968	3.474	185	25	229
2007	193	253.546	74.169	1.024	52	1.269
2007	67	49.778	15.484	331	45	443
2007	1.852	675.675	246.229	4.891	789	7.532
2007	743	298.879	110.449	2.700	307	3.750
2007	1.058	370.459	133.446	2.129	470	3.657
2007	51	6.337	2.333	62	12	125
2007						
2007	75	302.280	86.207	4.092	138	4.305
2007	*	*	*	34	*	34
2007	*	*	*	1.834	18	1.862
2007	75	302.280	86.207	2.224	120	2.419
2007	737	1.398.218	514.242	11.228	4.462	16.427
2007	292	437.004	163.451	2.546	3.264	6.102
2007	445	961.214	350.791	8.682	1.198	10.325
2007	34	132.010	16.867	666	66	766
2007	34	132.010	16.867	402	37	473
2007	*	*	*	264	29	293
2007	3.555	3.167.079	1.073.368	26.386	6.019	35.960

Jahr	Unternehmen	Umsatz (Tsd. Euro)	Bruttowertschöpfung (Tsd. Euro)	Sozial. Beschäft.	Geringfüg. Beschäft.	Gesamtbeschäftigte
2008	362	69.638	37.034	576	38	976
2008	336	45.280	22.441	431	0	767
2008	26	24.358	14.593	145	38	209
2008	47	79.506	13.477	480	95	622
2008	43	73.454	12.475	336	67	446
2008	4	6.052	1.002	144	28	176
2008	449	451.786	137.372	4.439	444	5.322
2008	171	149.155	43.833	2.900	312	3.383
2008	20	13.003	3.426	222	29	271
2008	195	246.244	75.337	992	55	1.242
2008	63	43.384	14.775	325	48	436
2008	1.800	711.749	248.585	5.044	752	7.596
2008	752	317.591	108.777	2.763	285	3.800
2008	1.048	394.158	139.808	2.158	436	3.642
2008	*	*	*	123	31	154
2008						
2008	71	314.195	85.045	4.124	129	4.324
2008	*	*	*	31	*	31
2008	*	*	*	1.788	18	1.806
2008	71	314.195	85.045	2.305	111	2.487
2008	665	1.313.893	484.611	10.925	4.341	15.313
2008	222	267.660	115.800	2.566	3.055	5.843
2008	443	1.046.233	368.811	8.359	1.286	10.088
2008	82	582.818	91.464	664	53	799
2008	33	117.070	16.814	391	27	451
2008	49	465.748	74.649	273	26	348
2008	3.476	3.523.583	1.097.587	26.252	5.852	35.580

Schleswig-Holstein	Jahr	Unternehmen	Umsatz (Tsd. Euro)	Bruttowertschöpfung (Tsd. Euro)	Sozial. Beschäft.	Geringfüg. Beschäft.	Gesamtbeschäftigte
<b>Forstwirtschaft</b>	<b>2009</b>	<b>336</b>	<b>37.889</b>	<b>14.812</b>	<b>526</b>	<b>29</b>	<b>891</b>
Forstwirtschaft (WGR)	2009	336	37.889	14.812	393	0	729
Forstwirtschaftl. Dienstleistungen	2009	*	*	*	133	29	162
<b>Holz bearbeitendes Gewerbe</b>	<b>2009</b>	<b>44</b>	<b>63.316</b>	<b>10.164</b>	<b>423</b>	<b>77</b>	<b>544</b>
Sägeindustrie	2009	38	57.908	9.350	286	51	375
Holzwerkstoffindustrie	2009	6	5.408	814	137	26	169
<b>Holz verarbeitendes Gewerbe</b>	<b>2009</b>	<b>374</b>	<b>424.988</b>	<b>133.501</b>	<b>3.477</b>	<b>413</b>	<b>4.264</b>
Möbelindustrie	2009	177	135.847	43.931	2.200	270	2.647
Holzpackmittelindustrie	2009	27	14.617	4.206	191	29	247
Industrielles Holzbauwesen	2009	139	242.747	74.619	809	66	1.014
Sonstige Holzverarbeitung	2009	31	31.776	10.744	277	48	356
<b>Holz im Baugewerbe</b>	<b>2009</b>	<b>1.957</b>	<b>770.796</b>	<b>265.609</b>	<b>6.037</b>	<b>828</b>	<b>8.822</b>
Zimmerer	2009	795	334.544	113.109	2.818	261	3.874
Bautischlerei u. -schlosserei	2009	1.090	401.852	142.950	2.971	550	4.611
Parkettlegerei (bis 2008)	2009						
Holzfertigbau (ab 2009)	2009	72	34.401	9.550	248	17	337
<b>Papiergewerbe</b>	<b>2009</b>	<b>62</b>	<b>302.607</b>	<b>87.833</b>	<b>3.465</b>	<b>150</b>	<b>3.677</b>
Holz- und Zellstofferzeugung	2009	*	*	*	*	*	*
Papierherstellung	2009	*	*	*	1.776	20	1.796
Papierverarbeitung	2009	62	302.607	87.833	1.689	130	1.881
<b>Verlags- und Druckereigewerbe</b>	<b>2009</b>	<b>727</b>	<b>1.459.725</b>	<b>519.491</b>	<b>10.912</b>	<b>4.334</b>	<b>15.973</b>
Verlagsgewerbe	2009	309	314.072	130.899	2.501	3.211	6.021
Druckgewerbe	2009	418	1.145.652	388.592	8.411	1.123	9.952
<b>Holzhandel</b>	<b>2009</b>	<b>91</b>	<b>263.584</b>	<b>55.631</b>	<b>676</b>	<b>62</b>	<b>829</b>
Holzhandel mit Roh- und Schnittholz	2009	38	105.743	16.755	358	32	428
Großhandel mit sonstigen Holzhalbwaren sowie Bauelementen aus Holz	2009	53	157.841	38.875	318	30	401
<b>Cluster Forst und Holz gesamt</b>	<b>2009</b>	<b>3.591</b>	<b>3.322.905</b>	<b>1.087.040</b>	<b>25.516</b>	<b>5.893</b>	<b>35.000</b>

Jahr	Unternehmen	Umsatz (Tsd. Euro)	Bruttowertschöpfung (Tsd. Euro)	Sozial. Beschäft.	Geringfüg. Beschäft.	Gesamtbeschäftigte
2010	357	130.853	71.124	527	25	909
2010	302	43.320	20.665	373	0	675
2010	55	87.534	50.460	154	25	234
2010	43	70.088	13.014	419	69	531
2010	35	63.828	12.069	281	45	361
2010	8	6.261	945	138	24	170
2010	395	326.550	102.267	3.428	354	4.177
2010	198	129.265	42.104	2.200	215	2.613
2010	27	16.902	4.306	185	32	244
2010	137	144.346	44.073	756	69	962
2010	33	36.037	11.784	287	38	358
2010	1.983	841.180	309.475	6.317	862	9.162
2010	814	374.582	133.086	3.033	302	4.149
2010	1.083	422.980	164.411	3.025	544	4.652
2010						
2010	86	43.618	11.978	259	16	361
2010	60	300.672	84.440	3.345	119	3.524
2010	*	*	*	*	*	*
2010	*	*	*	1.744	18	1.762
2010	60	300.672	84.440	1.601	101	1.762
2010	689	1.437.002	527.206	10.370	4.292	15.351
2010	284	307.729	129.341	2.424	3.287	5.995
2010	405	1.129.272	387.865	7.946	1.005	9.356
2010	89	268.474	33.499	669	49	807
2010	38	109.136	11.092	347	28	413
2010	51	160.338	22.407	322	21	394
2010	3.616	3.375.819	1.141.025	25.075	5.770	34.461

Jahr	Unternehmen	Umsatz (Tsd. Euro)	Bruttowertschöpfung (Tsd. Euro)	Sozial. Beschäft.	Geringfüg. Beschäft.	Gesamtbeschäftigte
2011	370	137.388	74.578	526	26	922
2011	302	52.219	25.519	381	0	683
2011	68	85.170	49.060	145	26	239
2011	48	78.255	13.528	413	64	525
2011	37	70.705	12.349	287	45	369
2011	11	7.550	1.180	126	19	156
2011	423	358.343	108.121	3.449	365	4.237
2011	215	139.537	42.895	2.174	216	2.605
2011	28	19.552	4.813	185	30	243
2011	144	156.152	48.578	794	74	1.012
2011	36	43.102	11.835	296	45	377
2011	2.018	906.326	325.124	6.673	816	9.507
2011	840	406.537	146.844	3.217	270	4.327
2011	1.087	446.513	163.937	3.194	528	4.809
2011						
2011	91	53.277	14.343	262	18	371
2011	64	359.924	96.247	3.350	127	3.541
2011	*	*	*	*	*	*
2011	*	*	*	0	*	*
2011	*	*	*	1.736	27	1.76



Schleswig-Holstein	Jahr	Unternehmen	Umsatz (Tsd. Euro)	Bruttowertschöpfung (Tsd. Euro)	Sozial. Beschäft.	Geringfüg. Beschäft.	Gesamtbeschäftigte
<b>Forstwirtschaft</b>	<b>2012</b>	<b>376</b>	<b>129.459</b>	<b>72.592</b>	<b>356</b>	<b>0</b>	<b>732</b>
Forstwirtschaft (WGR)	2012	302	58.505	31.749	356	0	658
Forstwirtschaftl. Dienstleistungen	2012	74	70.954	40.843	*	*	74
<b>Holz bearbeitendes Gewerbe</b>	<b>2012</b>	<b>48</b>	<b>89.243</b>	<b>12.501</b>	<b>436</b>	<b>69</b>	<b>553</b>
Sägeindustrie	2012	37	81.822	11.336	320	47	404
Holzwerkstoffindustrie	2012	11	7.421	1.165	116	22	149
<b>Holz verarbeitendes Gewerbe</b>	<b>2012</b>	<b>442</b>	<b>346.137</b>	<b>101.094</b>	<b>3.365</b>	<b>348</b>	<b>4.155</b>
Möbelindustrie	2012	233	132.463	40.894	2.122	212	2.567
Holzpackmittelindustrie	2012	27	21.853	6.593	154	24	205
Industrielles Holzbauwesen	2012	150	153.943	46.443	821	75	1.046
Sonstige Holzverarbeitung	2012	32	37.878	7.164	268	37	337
<b>Holz im Baugewerbe</b>	<b>2012</b>	<b>1.988</b>	<b>966.979</b>	<b>357.196</b>	<b>6.931</b>	<b>877</b>	<b>9.796</b>
Zimmerer	2012	822	409.691	150.757	3.379	294	4.495
Bautischlerei u. -schlosserei	2012	1.079	505.463	193.972	3.331	569	4.979
Parkettlegerie (bis 2008)	2012	0	0	0	0	0	0
Holzfertigbau (ab 2009)	2012	87	51.826	12.467	221	14	322
<b>Papiergewerbe</b>	<b>2012</b>	<b>94</b>	<b>924.549</b>	<b>200.044</b>	<b>3.339</b>	<b>114</b>	<b>3.547</b>
Holz- und Zellstoffherzeugung	2012	3	538	138	*	0	3
Papierherstellung	2012	31	588.737	108.357	1.731	21	1.783
Papierverarbeitung	2012	60	335.274	91.548	1.608	93	1.761
<b>Verlags- und Druckereigewerbe</b>	<b>2012</b>	<b>666</b>	<b>1.537.607</b>	<b>539.212</b>	<b>9.733</b>	<b>4.504</b>	<b>14.903</b>
Verlagsgewerbe	2012	268	309.106	124.783	2.295	3.520	6.083
Druckgewerbe	2012	398	1.228.501	414.429	7.438	984	8.820
<b>Holzhandel</b>	<b>2012</b>	<b>87</b>	<b>314.617</b>	<b>41.914</b>	<b>725</b>	<b>42</b>	<b>854</b>
Holzhandel mit Roh- und Schnittholz	2012	36	126.271	13.475	414	23	473
Großhandel mit sonstigen Holzhalbwaren sowie Bauelementen aus Holz	2012	51	188.346	28.439	311	19	381
<b>Cluster Forst und Holz gesamt</b>	<b>2012</b>	<b>3.701</b>	<b>4.308.591</b>	<b>1.324.552</b>	<b>24.885</b>	<b>5.954</b>	<b>34.540</b>

Jahr	Unternehmen	Umsatz (Tsd. Euro)	Bruttowertschöpfung (Tsd. Euro)	Sozial. Beschäft.	Geringfüg. Beschäft.	Gesamtbeschäftigte
<b>2013</b>	<b>302</b>	<b>58.982</b>	<b>30.401</b>	<b>505</b>	<b>24</b>	<b>831</b>
2013	302	58.982	30.401	340	0	642
2013				165	24	189
<b>2013</b>	<b>42</b>	<b>80.732</b>	<b>12.763</b>	<b>436</b>	<b>69</b>	<b>547</b>
2013	30	75.288	12.002	337	52	419
2013	12	5.445	760	99	17	128
<b>2013</b>	<b>446</b>	<b>356.317</b>	<b>105.014</b>	<b>3.262</b>	<b>358</b>	<b>4.066</b>
2013	244	142.430	45.065	2.005	210	2.459
2013	23	28.220	7.861	145	30	198
2013	149	147.446	44.236	834	77	1.060
2013	30	38.221	7.852	278	41	349
<b>2013</b>	<b>1.971</b>	<b>978.479</b>	<b>367.626</b>	<b>7.021</b>	<b>911</b>	<b>9.903</b>
2013	832	422.340	154.071	3.550	306	4.688
2013	1.045	489.124	196.772	3.246	587	4.878
2013						
2013	94	67.015	16.783	225	18	337
<b>2013</b>	<b>46</b>	<b>266.273</b>	<b>70.109</b>	<b>3.278</b>	<b>114</b>	<b>3.438</b>
2013						
2013				1.700	24	1.724
2013	46	266.273	70.109	1.578	90	1.714
<b>2013</b>	<b>651</b>	<b>1.522.866</b>	<b>537.107</b>	<b>9.330</b>	<b>3.965</b>	<b>13.946</b>
2013	270	335.852	134.218	2.602	2.831	5.703
2013	381	1.187.014	402.889	6.728	1.134	8.243
<b>2013</b>	<b>87</b>	<b>320.328</b>	<b>44.219</b>	<b>723</b>	<b>50</b>	<b>860</b>
2013	35	128.787	17.817	412	28	475
2013	52	191.541	26.403	311	22	385
<b>2013</b>	<b>3.545</b>	<b>3.583.978</b>	<b>1.167.240</b>	<b>24.555</b>	<b>5.491</b>	<b>33.591</b>

Tabelle 27: Cluster Forst und Holz Thüringen (2000-2013)

Thüringen	Jahr	Unternehmen	Umsatz (Tsd. Euro)	Bruttowertschöpfung (Tsd. Euro)	Sozial. Beschäft.	Geringfüg. Beschäft.	Gesamtbeschäftigte
Forstwirtschaft	2000	1.460	106.369	45.651	2.672	31	4.163
Forstwirtschaft (WGR)	2000	1.382	92.601	36.387	1.851	0	3.233
Forstwirtschaftl. Dienstleistungen	2000	78	13.768	9.263	821	31	930
<b>Holz bearbeitendes Gewerbe</b>	<b>2000</b>	<b>122</b>	<b>209.180</b>	<b>53.230</b>	<b>1.969</b>	<b>105</b>	<b>2.196</b>
Sägeindustrie	2000	122	209.180	53.230	1.433	99	1.654
Holzwerkstoffindustrie	2000	.	.	.	536	6	542
<b>Holz verarbeitendes Gewerbe</b>	<b>2000</b>	<b>824</b>	<b>780.935</b>	<b>260.036</b>	<b>11.748</b>	<b>641</b>	<b>13.213</b>
Möbelindustrie	2000	281	209.677	64.199	7.047	283	7.611
Holzpackmittelindustrie	2000	.	.	.	304	40	344
Industrielles Holzbauwesen	2000	320	378.802	128.044	3.172	111	3.603
Sonstige Holzverarbeitung	2000	223	192.456	67.793	1.225	207	1.655
<b>Holz im Baugewerbe</b>	<b>2000</b>	<b>1.578</b>	<b>415.218</b>	<b>164.342</b>	<b>7.449</b>	<b>524</b>	<b>9.551</b>
Zimmerer	2000	209	72.584	28.535	2.930	169	3.308
Bautischlerei u. -schlosserei	2000	1.317	332.506	131.779	4.378	340	6.035
Parkettlegerei (bis 2008)	2000	52	10.127	4.028	141	15	208
Holzfertigbau (ab 2009)	2000	.	.	.	.	.	.
<b>Papiergewerbe</b>	<b>2000</b>	<b>58</b>	<b>91.576</b>	<b>27.353</b>	<b>2.251</b>	<b>157</b>	<b>2.466</b>
Holz- und Zellstoffherzeugung	2000	.	.	.	.	.	.
Papierherstellung	2000	.	.	.	595	21	616
Papierverarbeitung	2000	58	91.576	27.353	1.656	136	1.850
<b>Verlags- und Druckereigewerbe</b>	<b>2000</b>	<b>360</b>	<b>524.371</b>	<b>236.273</b>	<b>6.056</b>	<b>4.400</b>	<b>10.816</b>
Verlagsgewerbe	2000	71	314.899	139.044	2.156	3.992	6.579
Druckgewerbe	2000	289	209.472	97.229	3.540	408	4.237
<b>Holzhandel</b>	<b>2000</b>	<b>75</b>	<b>63.747</b>	<b>10.671</b>	<b>386</b>	<b>22</b>	<b>483</b>
Holzhandel mit Roh- und Schnittholz	2000	21	16.240	2.594	226	16	263
Großhandel mit sonstigen Holzhalbwaren sowie Bauelementen aus Holz	2000	54	47.508	8.077	160	6	220
<b>Cluster Forst und Holz gesamt</b>	<b>2000</b>	<b>4.477</b>	<b>2.191.395</b>	<b>797.556</b>	<b>32.531</b>	<b>5.880</b>	<b>42.888</b>

Thüringen	Jahr	Unternehmen	Umsatz (Tsd. Euro)	Bruttowertschöpfung (Tsd. Euro)	Sozial. Beschäft.	Geringfüg. Beschäft.	Gesamtbeschäftigte
Forstwirtschaft	2003	1.747	107.528	57.644	2.480	50	4.277
Forstwirtschaft (WGR)	2003	1.679	93.268	47.872	1.704	0	3.383
Forstwirtschaftl. Dienstleistungen	2003	68	14.260	9.772	776	50	894
<b>Holz bearbeitendes Gewerbe</b>	<b>2003</b>	<b>117</b>	<b>364.098</b>	<b>78.082</b>	<b>1.903</b>	<b>94</b>	<b>2.114</b>
Sägeindustrie	2003	114	363.110	77.853	1.369	83	1.566
Holzwerkstoffindustrie	2003	3	988	229	534	11	548
<b>Holz verarbeitendes Gewerbe</b>	<b>2003</b>	<b>763</b>	<b>669.177</b>	<b>218.577</b>	<b>8.359</b>	<b>608</b>	<b>9.730</b>
Möbelindustrie	2003	241	284.441	91.318	5.135	290	5.656
Holzpackmittelindustrie	2003	34	20.328	6.320	409	78	521
Industrielles Holzbauwesen	2003	304	220.702	74.646	1.881	122	2.307
Sonstige Holzverarbeitung	2003	184	143.706	46.294	934	128	1.246
<b>Holz im Baugewerbe</b>	<b>2003</b>	<b>1.428</b>	<b>326.286</b>	<b>127.643</b>	<b>4.828</b>	<b>595</b>	<b>6.851</b>
Zimmerer	2003	195	61.202	24.254	1.861	179	2.235
Bautischlerei u. -schlosserei	2003	1.186	256.970	100.254	2.839	388	4.413
Parkettlegerei (bis 2008)	2003	47	8.114	3.135	128	28	203
Holzfertigbau (ab 2009)	2003	.	.	.	.	.	.
<b>Papiergewerbe</b>	<b>2003</b>	<b>53</b>	<b>112.180</b>	<b>34.934</b>	<b>2.967</b>	<b>150</b>	<b>3.170</b>
Holz- und Zellstoffherzeugung	2003	.	.	.	442	.	442
Papierherstellung	2003	.	.	.	537	23	560
Papierverarbeitung	2003	53	112.180	34.934	1.988	127	2.168
<b>Verlags- und Druckereigewerbe</b>	<b>2003</b>	<b>277</b>	<b>199.381</b>	<b>75.373</b>	<b>5.900</b>	<b>3.238</b>	<b>9.415</b>
Verlagsgewerbe	2003	64	45.552	17.446	2.338	2.798	5.200
Druckgewerbe	2003	213	153.829	57.927	3.562	440	4.215
<b>Holzhandel</b>	<b>2003</b>	<b>63</b>	<b>54.761</b>	<b>8.945</b>	<b>332</b>	<b>21</b>	<b>415</b>
Holzhandel mit Roh- und Schnittholz	2003	29	25.699	4.068	185	11	225
Großhandel mit sonstigen Holzhalbwaren sowie Bauelementen aus Holz	2003	34	29.062	4.877	147	10	191
<b>Cluster Forst und Holz gesamt</b>	<b>2003</b>	<b>4.448</b>	<b>1.833.411</b>	<b>601.198</b>	<b>26.769</b>	<b>4.756</b>	<b>35.973</b>

Jahr	Unternehmen	Umsatz (Tsd. Euro)	Bruttowertschöpfung (Tsd. Euro)	Sozial. Beschäft.	Geringfüg. Beschäft.	Gesamtbeschäftigte
2001	1.445	93.669	37.697	2.578	34	4.057
2001	1.378	84.672	31.590	1.891	0	3.269
2001	67	8.997	6.107	687	34	788
<b>2001</b>	<b>127</b>	<b>305.517</b>	<b>75.994</b>	<b>2.026</b>	<b>102</b>	<b>2.255</b>
2001	127	305.517	75.994	1.458	95	1.680
2001	.	.	.	568	7	575
<b>2001</b>	<b>804</b>	<b>652.263</b>	<b>207.325</b>	<b>10.047</b>	<b>629</b>	<b>11.480</b>
2001	275	219.870	67.232	6.222	285	6.782
2001	.	.	.	313	32	345
2001	316	241.397	77.319	2.400	129	2.845
2001	213	190.996	62.774	1.112	183	1.508
<b>2001</b>	<b>1.541</b>	<b>396.135</b>	<b>157.864</b>	<b>6.333</b>	<b>537</b>	<b>8.411</b>
2001	201	73.383	29.072	2.412	169	2.782
2001	1.293	313.601	125.144	3.797	358	5.448
2001	47	9.151	3.649	124	10	181
2001	.	.	.	.	.	.
<b>2001</b>	<b>59</b>	<b>106.822</b>	<b>32.544</b>	<b>2.376</b>	<b>153</b>	<b>2.588</b>
2001	.	.	.	.	.	.
2001	.	.	.	545	22	567
2001	59	106.822	32.544	1.831	131	2.021
<b>2001</b>	<b>329</b>	<b>517.595</b>	<b>220.578</b>	<b>6.282</b>	<b>4.546</b>	<b>11.157</b>
2001	45	304.390	125.984	2.623	4.150	6.818
2001	284	213.205	94.594	3.659	396	4.339
<b>2001</b>	<b>69</b>	<b>57.805</b>	<b>9.178</b>	<b>365</b>	<b>17</b>	<b>451</b>
2001	23	19.559	3.025	215	12	250
2001	46	38.246	6.153	150	5	201
<b>2001</b>	<b>4.374</b>	<b>2.129.806</b>	<b>741.179</b>	<b>30.007</b>	<b>6.018</b>	<b>40.399</b>

Jahr	Unternehmen	Umsatz (Tsd. Euro)	Bruttowertschöpfung (Tsd. Euro)	Sozial. Beschäft.	Geringfüg. Beschäft.	Gesamtbeschäftigte
2004	1.752	117.302	60.549	2.681	56	4.489
2004	1.679	100.497	49.033	1.770	0	3.449
2004	73	16.805	11.517	911	56	1.040
<b>2004</b>	<b>121</b>	<b>416.393</b>	<b>97.370</b>	<b>1.925</b>	<b>135</b>	<b>2.181</b>
2004	121	416.393	97.370	1.398	120	1.639
2004	.	.	.	527	15	542
<b>2004</b>	<b>710</b>	<b>703.459</b>	<b>225.160</b>	<b>7.747</b>	<b>708</b>	<b>9.165</b>
2004	244	221.150	69.778	4.714	322	5.280
2004	.	.	.	442	104	546
2004	293	197.801	64.611	1.735	148	2.176
2004	173	284.508	90.771	856	134	1.163
<b>2004</b>	<b>1.387</b>	<b>278.093</b>	<b>98.762</b>	<b>4.535</b>	<b>703</b>	<b>6.625</b>
2004	200	52.743	20.019	1.706	206	2.112
2004	1.137	218.738	76.376	2.724	474	4.335
2004	50	6.612	2.367	105	23	178
2004	.	.	.	.	.	.
<b>2004</b>	<b>47</b>	<b>113.203</b>	<b>35.281</b>	<b>3.039</b>	<b>183</b>	<b>3.269</b>
2004	.	.	.	442	.	442
2004	.	.	.	509	32	541
2004	47	113.203	35.281	2.088	151	2.286
<b>2004</b>	<b>260</b>	<b>205.200</b>	<b>74.352</b>	<b>5.939</b>	<b>3.537</b>	<b>9.736</b>
2004	55	47.391	16.591	2.277	3.093	5.425
2004	205	157.809	57.761	3.662	444	4.311
<b>2004</b>	<b>61</b>	<b>68.514</b>	<b>11.084</b>	<b>287</b>	<b>12</b>	<b>360</b>
2004	27	33.363	5.132	172	9	208
2004	34	35.151	5.952	115	3	152
<b>2004</b>	<b>4.338</b>	<b>1.902.164</b>	<b>602.558</b>	<b>26.153</b>	<b>5.334</b>	<b>35.825</b>

Jahr	Unternehmen	Umsatz (Tsd. Euro)	Bruttowertschöpfung (Tsd. Euro)	Sozial. Beschäft.	Geringfüg. Beschäft.	Gesamtbeschäftigte
2002	1.452	104.255	54.491	2.452	29	3.933
2002	1.378	88.574	43.531	1.714	0	3.092
2002	74	15.681	10.961	738	29	841
<b>2002</b>	<b>116</b>	<b>357.858</b>	<b>84.981</b>	<b>1.951</b>	<b>90</b>	<b>2.157</b>
2002	116	357.858	84.981	1.411	83	1.610
2002	.	.	.	540	7	547
<b>2002</b>	<b>759</b>	<b>618.625</b>	<b>199.156</b>	<b>9.180</b>	<b>651</b>	<b>10.590</b>
2002	262	240.130	80.296	5.672	305	6.239
2002	.	.	.	390	65	455
2002	299	220.180	68.747	2.100	116	2.515
2002	198	158.315	50.114	1.018	165	1.381
<b>2002</b>	<b>1.492</b>	<b>344.967</b>	<b>130.251</b>	<b>5.464</b>	<b>540</b>	<b>7.496</b>
2002	211	65.054	24.469	2.061	181	2.453
2002	1.235	271.600	102.742	3.279	345	4.859
2002	46	8.313	3.040	124	14	184
2002	.	.	.	.	.	.
<b>2002</b>	<b>55</b>	<b>102.082</b>	<b>31.041</b>	<b>2.464</b>	<b>150</b>	<b>2.669</b>
2002	.	.	.	.	.	.
2002	.	.	.	541	28	569
2002	55	102.082	31.041	1.923	122	2.100
<b>2002</b>	<b>325</b>	<b>237.405</b>	<b>102.494</b>	<b>6.086</b>	<b>3.645</b>	<b>10.056</b>
2002	64	43.993	19.074	2.492	3.245	5.801
2002	261	193.412	83.420	3.594	400	4.255
<b>2002</b>	<b>64</b>	<b>53.797</b>	<b>8.865</b>	<b>324</b>	<b>18</b>	<b>406</b>
2002	24	20.215	2.987	180	9	213
2002	40	33.582	5.878	144	9	193
<b>2002</b>	<b>4.263</b>	<b>1.818.989</b>	<b>611.281</b>	<b>27.921</b>	<b>5.123</b>	<b>37.307</b>

Jahr	Unternehmen	Umsatz (Tsd. Euro)	Bruttowertschöpfung (Tsd. Euro)	Sozial. Beschäft.	Geringfüg. Beschäft.	Gesamtbeschäftigte
2005	1.727	156.498	83.641	2.157	64	3.948
2005	1.647	117.579	60.673	1.608	0	3.255
2005	80	38.919	22.968	549	64	693
<b>2005</b>	<b>117</b>	<b>529.341</b>	<b>116.602</b>	<b>2.091</b>	<b>120</b>	<b>2.328</b>
2005	112	525.416	115.696	1.553	109	1.774
2005	5	3.925	906	538	11	554
<b>2005</b>	<b>704</b>	<b>576.532</b>	<b>179.653</b>	<b>6.936</b>	<b>698</b>	<b>8.338</b>
2005	231	215.822	67.464	4.222	351	4.894
2005	26	20.443	5.725	401	105	532
2005	282	187.781	58.570	1.482	121	1.885
2005	165	152.486	47.895			

Thüringen	Jahr	Unternehmen	Umsatz (Tsd. Euro)	Bruttowertschöpfung (Tsd. Euro)	Sozial. Beschäft.	Geringfüg. Beschäft.	Gesamtbeschäftigte
<b>Forstwirtschaft</b>	<b>2006</b>	<b>1.738</b>	<b>188.690</b>	<b>98.827</b>	<b>2.228</b>	<b>50</b>	<b>4.016</b>
Forstwirtschaft (WGR)	2006	1.647	137.137	68.404	1.664	0	3.311
Forstwirtschaftl. Dienstleistungen	2006	91	51.553	30.423	564	50	705
<b>Holz bearbeitendes Gewerbe</b>	<b>2006</b>	<b>118</b>	<b>710.784</b>	<b>149.237</b>	<b>2.203</b>	<b>113</b>	<b>2.434</b>
Sägeindustrie	2006	118	710.784	149.237	1.652	101	1.871
Holzwerkstoffindustrie	2006	-	-	-	551	12	563
<b>Holz verarbeitendes Gewerbe</b>	<b>2006</b>	<b>677</b>	<b>448.033</b>	<b>137.666</b>	<b>6.431</b>	<b>744</b>	<b>7.852</b>
Möbelindustrie	2006	227	191.194	59.665	3.859	306	4.392
Holzpackmittelindustrie	2006	-	-	-	409	191	600
Industrielles Holzbauwesen	2006	280	162.832	48.352	1.451	117	1.848
Sonstige Holzverarbeitung	2006	170	94.008	29.649	712	130	1.012
<b>Holz im Baugewerbe</b>	<b>2006</b>	<b>1.329</b>	<b>304.702</b>	<b>93.764</b>	<b>4.364</b>	<b>610</b>	<b>6.303</b>
Zimmerer	2006	213	60.540	19.639	1.605	164	1.982
Bautischlerei u. -schlosserei	2006	1.116	244.162	74.125	2.648	428	4.192
Parkettlegerei (bis 2008)	2006	-	-	-	111	18	129
Holzfertigbau (ab 2009)	2006	-	-	-	-	-	-
<b>Papiergewerbe</b>	<b>2006</b>	<b>47</b>	<b>175.001</b>	<b>50.577</b>	<b>3.364</b>	<b>161</b>	<b>3.572</b>
Holz- und Zellstofferzeugung	2006	-	-	-	486	-	486
Papierherstellung	2006	-	-	-	499	26	525
Papierverarbeitung	2006	47	175.001	50.577	2.379	135	2.561
<b>Verlags- und Druckereigewerbe</b>	<b>2006</b>	<b>239</b>	<b>198.970</b>	<b>74.998</b>	<b>5.871</b>	<b>3.690</b>	<b>9.800</b>
Verlagsgewerbe	2006	15	5.561	1.938	2.092	3.257	5.364
Druckgewerbe	2006	224	193.409	73.059	3.779	433	4.436
<b>Holzhandel</b>	<b>2006</b>	<b>56</b>	<b>58.505</b>	<b>7.534</b>	<b>269</b>	<b>19</b>	<b>344</b>
Holzhandel mit Roh- und Schnittholz	2006	26	20.254	2.666	174	16	216
Großhandel mit sonstigen Holzhalbwaren sowie Bauelementen aus Holz	2006	30	38.250	4.868	95	3	128
<b>Cluster Forst und Holz gesamt</b>	<b>2006</b>	<b>4.204</b>	<b>2.084.685</b>	<b>612.602</b>	<b>24.730</b>	<b>5.387</b>	<b>34.321</b>

Thüringen	Jahr	Unternehmen	Umsatz (Tsd. Euro)	Bruttowertschöpfung (Tsd. Euro)	Sozial. Beschäft.	Geringfüg. Beschäft.	Gesamtbeschäftigte
<b>Forstwirtschaft</b>	<b>2009</b>	<b>1.749</b>	<b>186.195</b>	<b>84.291</b>	<b>2.037</b>	<b>72</b>	<b>3.858</b>
Forstwirtschaft (WGR)	2009	1.642	124.428	48.642	1.290	0	2.932
Forstwirtschaftl. Dienstleistungen	2009	107	61.767	35.650	747	72	926
<b>Holz bearbeitendes Gewerbe</b>	<b>2009</b>	<b>128</b>	<b>467.675</b>	<b>75.415</b>	<b>2.004</b>	<b>92</b>	<b>2.224</b>
Sägeindustrie	2009	116	458.928	74.099	1.535	81	1.732
Holzwerkstoffindustrie	2009	12	8.747	1.316	469	11	492
<b>Holz verarbeitendes Gewerbe</b>	<b>2009</b>	<b>599</b>	<b>421.197</b>	<b>132.514</b>	<b>5.570</b>	<b>401</b>	<b>6.530</b>
Möbelindustrie	2009	257	267.651	85.065	3.186	201	3.644
Holzpackmittelindustrie	2009	34	30.386	8.743	315	47	396
Industrielles Holzbauwesen	2009	183	95.602	29.388	1.711	97	1.991
Sonstige Holzverarbeitung	2009	85	27.568	9.318	358	56	499
<b>Holz im Baugewerbe</b>	<b>2009</b>	<b>1.427</b>	<b>351.437</b>	<b>123.283</b>	<b>4.747</b>	<b>539</b>	<b>6.713</b>
Zimmerer	2009	274	62.814	21.237	1.087	112	1.483
Bautischlerei u. -schlosserei	2009	1.125	280.619	99.824	3.409	419	4.953
Parkettlegerei (bis 2008)	2009	-	-	-	-	-	-
Holzfertigbau (ab 2009)	2009	28	8.004	2.222	241	8	277
<b>Papiergewerbe</b>	<b>2009</b>	<b>48</b>	<b>352.458</b>	<b>90.695</b>	<b>2.813</b>	<b>95</b>	<b>2.956</b>
Holz- und Zellstofferzeugung	2009	-	-	-	-	-	-
Papierherstellung	2009	12	176.383	38.841	771	21	804
Papierverarbeitung	2009	36	176.075	51.854	2.042	74	2.152
<b>Verlags- und Druckereigewerbe</b>	<b>2009</b>	<b>249</b>	<b>304.228</b>	<b>112.439</b>	<b>6.039</b>	<b>3.124</b>	<b>9.412</b>
Verlagsgewerbe	2009	29	64.396	26.821	1.895	2.667	4.591
Druckgewerbe	2009	220	239.832	85.618	4.144	457	4.821
<b>Holzhandel</b>	<b>2009</b>	<b>51</b>	<b>65.223</b>	<b>13.576</b>	<b>247</b>	<b>21</b>	<b>319</b>
Holzhandel mit Roh- und Schnittholz	2009	23	28.325	4.488	167	18	208
Großhandel mit sonstigen Holzhalbwaren sowie Bauelementen aus Holz	2009	28	36.898	9.088	80	3	111
<b>Cluster Forst und Holz gesamt</b>	<b>2009</b>	<b>4.211</b>	<b>2.148.414</b>	<b>632.213</b>	<b>23.457</b>	<b>4.344</b>	<b>32.012</b>

Jahr	Unternehmen	Umsatz (Tsd. Euro)	Bruttowertschöpfung (Tsd. Euro)	Sozial. Beschäft.	Geringfüg. Beschäft.	Gesamtbeschäftigte
<b>2007</b>	<b>1.745</b>	<b>265.776</b>	<b>151.096</b>	<b>2.304</b>	<b>63</b>	<b>4.112</b>
2007	1.642	174.261	97.100	1.645	0	3.287
2007	103	91.516	53.996	659	63	825
<b>2007</b>	<b>124</b>	<b>855.126</b>	<b>173.526</b>	<b>2.258</b>	<b>103</b>	<b>2.485</b>
2007	116	851.060	172.714	1.756	95	1.967
2007	8	4.066	813	502	8	518
<b>2007</b>	<b>640</b>	<b>389.999</b>	<b>115.534</b>	<b>6.575</b>	<b>584</b>	<b>7.799</b>
2007	188	124.683	37.121	3.827	246	4.261
2007	24	25.138	6.251	368	122	514
2007	267	137.515	40.227	1.577	113	1.957
2007	161	102.664	31.934	803	103	1.067
<b>2007</b>	<b>1.311</b>	<b>304.634</b>	<b>110.269</b>	<b>4.631</b>	<b>553</b>	<b>6.495</b>
2007	220	57.266	21.162	1.641	171	2.032
2007	1.091	247.368	89.107	2.905	369	4.365
2007	-	-	-	85	13	98
2007	-	-	-	-	-	-
<b>2007</b>	<b>-</b>	<b>-</b>	<b>-</b>	<b>2.977</b>	<b>136</b>	<b>3.113</b>
2007	-	-	-	-	-	-
2007	-	-	-	641	26	667
2007	-	-	-	2.336	110	2.446
<b>2007</b>	<b>286</b>	<b>286.672</b>	<b>108.732</b>	<b>5.906</b>	<b>3.326</b>	<b>9.518</b>
2007	64	51.862	19.271	1.984	2.904	4.952
2007	222	234.810	89.462	3.922	422	4.566
<b>2007</b>	<b>52</b>	<b>60.419</b>	<b>8.519</b>	<b>251</b>	<b>17</b>	<b>320</b>
2007	23	24.703	3.156	167	14	204
2007	29	35.715	5.363	84	3	116
<b>2007</b>	<b>4.158</b>	<b>2.162.626</b>	<b>667.676</b>	<b>24.902</b>	<b>4.782</b>	<b>33.842</b>

Jahr	Unternehmen	Umsatz (Tsd. Euro)	Bruttowertschöpfung (Tsd. Euro)	Sozial. Beschäft.	Geringfüg. Beschäft.	Gesamtbeschäftigte
<b>2010</b>	<b>1.878</b>	<b>142.263</b>	<b>67.864</b>	<b>2.006</b>	<b>54</b>	<b>3.938</b>
2010	1.878	142.263	67.864	1.226	0	3.104
2010	-	-	-	780	54	834
<b>2010</b>	<b>120</b>	<b>254.924</b>	<b>47.280</b>	<b>1.983</b>	<b>76</b>	<b>2.179</b>
2010	108	230.701	43.823	1.529	69	1.706
2010	12	24.223	3.657	454	7	473
<b>2010</b>	<b>486</b>	<b>537.446</b>	<b>168.183</b>	<b>5.621</b>	<b>417</b>	<b>6.524</b>
2010	267	297.845	96.705	3.217	197	3.681
2010	28	33.211	8.460	303	79	410
2010	191	206.390	63.017	1.789	97	2.077
2010	0	0	0	312	44	356
<b>2010</b>	<b>1.418</b>	<b>301.520</b>	<b>141.281</b>	<b>4.921</b>	<b>493</b>	<b>6.832</b>
2010	286	24.825	1.103	98	1.487	
2010	1.100	294.999	114.665	3.574	383	5.057
2010	-	-	-	-	-	-
2010	32	6.521	1.791	244	12	288
<b>2010</b>	<b>31</b>	<b>126.962</b>	<b>36.354</b>	<b>2.902</b>	<b>108</b>	<b>3.041</b>
2010	-	-	-	-	-	-
2010	-	-	-	777	20	797
2010	31	126.962	36.354	2.125	88	2.244
<b>2010</b>	<b>257</b>	<b>308.145</b>	<b>111.812</b>	<b>5.932</b>	<b>3.089</b>	<b>9.278</b>
2010	86	121.195	52.141	1.787	2.658	4.531
2010	171	186.950	59.671	4.145	431	4.747
<b>2010</b>	<b>51</b>	<b>68.726</b>	<b>8.424</b>	<b>239</b>	<b>20</b>	<b>317</b>
2010	22	30.977	3.148	157	17	196
2010	29	37.749	5.275	82	3	114
<b>2010</b>	<b>4.241</b>	<b>1.739.986</b>	<b>581.197</b>	<b>23.604</b>	<b>4.257</b>	<b>32.102</b>

Jahr	Unternehmen	Umsatz (Tsd. Euro)	Bruttowertschöpfung (Tsd. Euro)	Sozial. Beschäft.	Geringfüg. Beschäft.	Gesamtbeschäftigte
<b>2008</b>	<b>1.748</b>	<b>242.880</b>	<b>130.122</b>	<b>2.134</b>	<b>72</b>	<b>3.954</b>
2008	1.642	148.702	73.698	1.414	0	3.056
2008	106	94.178	56.423	720	72	898
<b>2008</b>	<b>125</b>	<b>675.174</b>	<b>114.652</b>	<b>2.250</b>	<b>107</b>	<b>2.482</b>
2008	118	671.128	113.982	1.742	98	1.958
2008	7	4.046	670	508	9	524
<b>2008</b>	<b>684</b>	<b>450.536</b>	<b>137.865</b>	<b>6.537</b>	<b>551</b>	<b>7.772</b>
2008	219	198.157	59.840	3.926	221	4.366
2008	25	35.335	9.310	356	120	501
2008	268	150.301	45.984	1.513	111	1.892
2008	172	66.743	22.731	742	99	1.013
<b>2008</b>	<b>1.363</b>	<b>312.674</b>	<b>110.377</b>	<b>4.676</b>	<b>498</b>	<b>6.537</b>
2008	228	54.651	18.718	1.552	127	1.907
2008	1.067	249.696	88.567	3.005	342	4.414
2008	68	8.327	3.091	119	29	216
2008	-	-	-	-	-	-
<b>2008</b>	<b>56</b>	<b>582.058</b>	<b>124.473</b>	<b>3.058</b>	<b>143</b>	<b>3.257</b>
2008	-	-	-	-	-	-
2008	16	387.885	71.915	636	27	679
2008	40	194.173	52.558	2.422	116	2.578
<b>2008</b>	<b>265</b>	<b>258.216</b>	<b>93.657</b>	<b>6.053</b>	<b>3.175</b>	<b>9.493</b>
2008	70					

## Anhang

Thüringen	Jahr	Unternehmen	Umsatz (Tsd. Euro)	Bruttowertschöpfung (Tsd. Euro)	Sozial. Beschäft.	Geringfüg. Beschäft.	Gesamtbeschäftigte
<b>Forstwirtschaft</b>	<b>2012</b>	<b>2.019</b>	<b>234.772</b>	<b>128.812</b>	<b>1.883</b>	<b>62</b>	<b>3.964</b>
Forstwirtschaft (WGR)	2012	1.878	192.131	104.266	1.168	0	3.046
Forstwirtschaftl. Dienstleistungen	2012	141	42.642	24.545	715	62	918
<b>Holz bearbeitendes Gewerbe</b>	<b>2012</b>	<b>121</b>	<b>226.744</b>	<b>31.990</b>	<b>1.652</b>	<b>67</b>	<b>1.840</b>
Sägeindustrie	2012	105	195.553	27.093	1.298	63	1.466
Holzwerkstoffindustrie	2012	16	31.191	4.896	354	4	374
<b>Holz verarbeitendes Gewerbe</b>	<b>2012</b>	<b>591</b>	<b>755.993</b>	<b>225.347</b>	<b>5.856</b>	<b>401</b>	<b>6.848</b>
Möbelindustrie	2012	283	322.350	99.536	3.146	189	3.618
Holzpackmittelindustrie	2012	28	34.861	10.517	319	91	438
Industrielles Holzbauwesen	2012	193	354.233	106.868	2.057	82	2.332
Sonstige Holzverarbeitung	2012	87	44.548	8.426	334	39	460
<b>Holz im Baugewerbe</b>	<b>2012</b>	<b>1.490</b>	<b>371.786</b>	<b>139.937</b>	<b>5.107</b>	<b>541</b>	<b>7.138</b>
Zimmerer	2012	321	74.331	27.352	1.143	92	1.556
Bautischlerei u. -schlosserei	2012	1.120	286.535	109.958	3.721	434	5.275
Parkettlegerei (bis 2008)	2012	0	0	0	0	0	0
Holzfertigbau (ab 2009)	2012	49	10.920	2.627	243	15	307
<b>Papiergewerbe</b>	<b>2012</b>	<b>31</b>	<b>124.327</b>	<b>33.436</b>	<b>3.115</b>	<b>90</b>	<b>3.236</b>
Holz- und Zellstofferzeugung	2012	-	-	0	*	*	0
Papierherstellung	2012	*	*	0	868	17	885
Papierverarbeitung	2012	31	124.327	33.436	2.247	73	2.351
<b>Verlags- und Druckereigewerbe</b>	<b>2012</b>	<b>312</b>	<b>394.685</b>	<b>141.948</b>	<b>5.666</b>	<b>3.031</b>	<b>9.009</b>
Verlagsgewerbe	2012	81	118.215	46.937	1.593	2.673	4.347
Druckgewerbe	2012	231	276.470	95.011	4.073	358	4.662
<b>Holzhandel</b>	<b>2012</b>	<b>22</b>	<b>24.878</b>	<b>2.655</b>	<b>161</b>	<b>15</b>	<b>198</b>
Holzhandel mit Roh- und Schnittholz	2012	22	24.878	2.655	161	15	198
Großhandel mit sonstigen Holzhalbwaren sowie Bauelementen aus Holz	2012	*	*	0	*	*	0
<b>Cluster Forst und Holz gesamt</b>	<b>2012</b>	<b>4.586</b>	<b>2.133.185</b>	<b>704.124</b>	<b>23.440</b>	<b>4.207</b>	<b>32.233</b>

Jahr	Unternehmen	Umsatz (Tsd. Euro)	Bruttowertschöpfung (Tsd. Euro)	Sozial. Beschäft.	Geringfüg. Beschäft.	Gesamtbeschäftigte
<b>2013</b>	<b>2.032</b>	<b>238.916</b>	<b>125.881</b>	<b>1.814</b>	<b>57</b>	<b>3.903</b>
2013	1.878	193.698	99.838	1.118	0	2.996
2013	154	45.218	26.043	696	57	907
<b>2013</b>	<b>116</b>	<b>240.175</b>	<b>37.592</b>	<b>1.594</b>	<b>73</b>	<b>1.783</b>
2013	102	204.927	32.669	1.250	65	1.417
2013	14	35.248	4.923	344	8	366
<b>2013</b>	<b>594</b>	<b>729.652</b>	<b>217.862</b>	<b>5.408</b>	<b>405</b>	<b>6.407</b>
2013	281	314.476	98.348	2.646	172	3.099
2013	28	33.493	9.330	310	97	435
2013	194	335.374	100.616	2.123	97	2.414
2013	91	46.309	9.567	329	39	459
<b>2013</b>	<b>1.460</b>	<b>396.425</b>	<b>151.967</b>	<b>5.107</b>	<b>541</b>	<b>7.108</b>
2013	324	78.081	28.484	1.188	105	1.617
2013	1.086	288.148	115.921	3.690	417	5.193
2013						
2013	50	30.197	7.562	229	19	298
<b>2013</b>	<b>24</b>	<b>98.427</b>	<b>26.387</b>	<b>3.177</b>	<b>96</b>	<b>3.297</b>
2013						
2013				892	18	910
2013	24	98.427	26.387	2.285	78	2.387
<b>2013</b>	<b>308</b>	<b>375.892</b>	<b>135.793</b>	<b>5.520</b>	<b>3.301</b>	<b>9.129</b>
2013	83	107.547	42.631	1.741	2.946	4.770
2013	225	268.345	93.162	3.779	355	4.359
<b>2013</b>	<b>47</b>	<b>64.608</b>	<b>8.917</b>	<b>347</b>	<b>21</b>	<b>415</b>
2013	23	23.539	3.256	225	17	265
2013	24	41.068	5.661	122	4	150
<b>2013</b>	<b>4.581</b>	<b>2.144.095</b>	<b>704.400</b>	<b>22.967</b>	<b>4.494</b>	<b>32.042</b>

Bibliografische Information:  
Die Deutsche Nationalbibliothek  
verzeichnet diese Publikationen  
in der Deutschen National-  
bibliografie; detaillierte  
bibliografische Daten sind im  
Internet unter  
[www.dnb.de](http://www.dnb.de) abrufbar.

*Bibliographic information:  
The Deutsche Nationalbibliothek  
(German National Library) lists  
this publication in the German  
National Bibliographie; detailed  
bibliographic data is available on  
the Internet at [www.dnb.de](http://www.dnb.de)*

Bereits in dieser Reihe erschie-  
nene Bände finden Sie im Inter-  
net unter [www.ti.bund.de](http://www.ti.bund.de)

*Volumes already published in  
this series are available on the  
Internet at [www.ti.bund.de](http://www.ti.bund.de)*

Zitationsvorschlag – *Suggested source citation:*  
**Becher G.** (2015) Clusterstatistik Forst und Holz: Tabellen für das  
Bundesgebiet und die Länder 2000 bis 2013. Hamburg: Johann Hein-  
rich von Thünen-Institut, 109 p, Thünen Working Paper 48  
DOI:10.3220/WP1443683579000

Die Verantwortung für die  
Inhalte liegt bei den jeweiligen  
Verfassern bzw. Verfasserinnen.

*The respective authors are  
responsible for the content of  
this publication.*



## Thünen Working Paper 48

Herausgeber/Redaktionsanschrift – *Editor/address*

Johann Heinrich von Thünen-Institut  
Bundesallee 50  
38116 Braunschweig  
Germany

[thuenen-working-paper@ti.bund.de](mailto:thuenen-working-paper@ti.bund.de)  
[www.ti.bund.de](http://www.ti.bund.de)

DOI:10.3220/WP1443683579000  
urn:nbn:de:gbv:253-201510-dn055676-7